



1 PLANTA DE SITUAÇÃO  
1:500

2 PLANTA DE LOCAÇÃO E COBERTA  
1:50



**SECRETARIA MUNICIPAL DE SAÚDE E BEM-ESTAR DE VITÓRIA DE SANTO ANTÃO**

AV. HENRIQUE DE HOLANDA, 727 - CAJÁ, VITÓRIA DE SANTO ANTÃO - PE, 55603-000

**PROJETO: CAPS I**

**DATA:** 23/07/2024

**END:** Rua do Matadouro (Segunda Travessa Desembargador Pedro Beltrão), S/N, Bairro Cajá, na cidade de Vitória de Santo Antão - PE.

**ESCALA:** Como indicado

**PLANTA(S):** PLANTA DE SITUAÇÃO E PLANTA DE LOCAÇÃO E COBERTA

**FRANCHA:** 01/03

**ENGENHEIRO(A):** DÉBORA CÁSSIA ALVES DE QUEIROZ  
CPE/ME: 883.164.594-34  
CREA/PE: 52.913 D/PE

**ARQUITETO:** JOSÉ GLEYSON DA SILVA  
CPE/ME: 054.773.164-70  
CAU/PE: A135983-5

QUADRO DE ÁREA	
ÁREA DO TERRENO:	3.591,11M <sup>2</sup>
ÁREA CONSTRUÍDA:	596,04M <sup>2</sup>
ÁREA DE COBERTA:	596,04M <sup>2</sup>
ÁREA IMPERMEÁVEL:	263,48M <sup>2</sup>
ÁREA VERDE:	577,25M <sup>2</sup>



Tabela de Áreas - Área

Cód	Quant	Dimensões	Área	Área do projeto	Descrição
001	4	80,00 x 80,00	320,00	320,00	2 ESCALAS ALINHADO E VÍDEO CORREIA
002	2	80,00 x 80,00	160,00	160,00	2 ESCALAS ALINHADO E VÍDEO CORREIA
003	1	100,00 x 80,00	8000,00	8000,00	1 ESCALAS ALINHADO E VÍDEO CORREIA
004	1	80,00 x 80,00	6400,00	6400,00	1 ESCALAS ALINHADO E VÍDEO CORREIA
005	1	80,00 x 80,00	6400,00	6400,00	1 ESCALAS ALINHADO E VÍDEO CORREIA
006	1	80,00 x 80,00	6400,00	6400,00	1 ESCALAS ALINHADO E VÍDEO CORREIA
007	1	80,00 x 80,00	6400,00	6400,00	1 ESCALAS ALINHADO E VÍDEO CORREIA
008	1	80,00 x 80,00	6400,00	6400,00	1 ESCALAS ALINHADO E VÍDEO CORREIA
009	1	80,00 x 80,00	6400,00	6400,00	1 ESCALAS ALINHADO E VÍDEO CORREIA
010	1	80,00 x 80,00	6400,00	6400,00	1 ESCALAS ALINHADO E VÍDEO CORREIA
011	1	80,00 x 80,00	6400,00	6400,00	1 ESCALAS ALINHADO E VÍDEO CORREIA
012	1	80,00 x 80,00	6400,00	6400,00	1 ESCALAS ALINHADO E VÍDEO CORREIA
013	1	80,00 x 80,00	6400,00	6400,00	1 ESCALAS ALINHADO E VÍDEO CORREIA
014	1	80,00 x 80,00	6400,00	6400,00	1 ESCALAS ALINHADO E VÍDEO CORREIA
015	1	80,00 x 80,00	6400,00	6400,00	1 ESCALAS ALINHADO E VÍDEO CORREIA
016	1	80,00 x 80,00	6400,00	6400,00	1 ESCALAS ALINHADO E VÍDEO CORREIA
017	1	80,00 x 80,00	6400,00	6400,00	1 ESCALAS ALINHADO E VÍDEO CORREIA
018	1	80,00 x 80,00	6400,00	6400,00	1 ESCALAS ALINHADO E VÍDEO CORREIA
019	1	80,00 x 80,00	6400,00	6400,00	1 ESCALAS ALINHADO E VÍDEO CORREIA
020	1	80,00 x 80,00	6400,00	6400,00	1 ESCALAS ALINHADO E VÍDEO CORREIA
021	1	80,00 x 80,00	6400,00	6400,00	1 ESCALAS ALINHADO E VÍDEO CORREIA
022	1	80,00 x 80,00	6400,00	6400,00	1 ESCALAS ALINHADO E VÍDEO CORREIA
023	1	80,00 x 80,00	6400,00	6400,00	1 ESCALAS ALINHADO E VÍDEO CORREIA
024	1	80,00 x 80,00	6400,00	6400,00	1 ESCALAS ALINHADO E VÍDEO CORREIA
025	1	80,00 x 80,00	6400,00	6400,00	1 ESCALAS ALINHADO E VÍDEO CORREIA
026	1	80,00 x 80,00	6400,00	6400,00	1 ESCALAS ALINHADO E VÍDEO CORREIA
027	1	80,00 x 80,00	6400,00	6400,00	1 ESCALAS ALINHADO E VÍDEO CORREIA
028	1	80,00 x 80,00	6400,00	6400,00	1 ESCALAS ALINHADO E VÍDEO CORREIA
029	1	80,00 x 80,00	6400,00	6400,00	1 ESCALAS ALINHADO E VÍDEO CORREIA
030	1	80,00 x 80,00	6400,00	6400,00	1 ESCALAS ALINHADO E VÍDEO CORREIA

Tabela de Portas - Área

Cód	Quant	Dimensões	Área	Descrição
001	1	80,00 x 80,00	6400,00	1 ESCALAS ALINHADO E VÍDEO CORREIA
002	1	80,00 x 80,00	6400,00	1 ESCALAS ALINHADO E VÍDEO CORREIA
003	1	80,00 x 80,00	6400,00	1 ESCALAS ALINHADO E VÍDEO CORREIA
004	1	80,00 x 80,00	6400,00	1 ESCALAS ALINHADO E VÍDEO CORREIA
005	1	80,00 x 80,00	6400,00	1 ESCALAS ALINHADO E VÍDEO CORREIA
006	1	80,00 x 80,00	6400,00	1 ESCALAS ALINHADO E VÍDEO CORREIA
007	1	80,00 x 80,00	6400,00	1 ESCALAS ALINHADO E VÍDEO CORREIA
008	1	80,00 x 80,00	6400,00	1 ESCALAS ALINHADO E VÍDEO CORREIA
009	1	80,00 x 80,00	6400,00	1 ESCALAS ALINHADO E VÍDEO CORREIA
010	1	80,00 x 80,00	6400,00	1 ESCALAS ALINHADO E VÍDEO CORREIA
011	1	80,00 x 80,00	6400,00	1 ESCALAS ALINHADO E VÍDEO CORREIA
012	1	80,00 x 80,00	6400,00	1 ESCALAS ALINHADO E VÍDEO CORREIA
013	1	80,00 x 80,00	6400,00	1 ESCALAS ALINHADO E VÍDEO CORREIA
014	1	80,00 x 80,00	6400,00	1 ESCALAS ALINHADO E VÍDEO CORREIA
015	1	80,00 x 80,00	6400,00	1 ESCALAS ALINHADO E VÍDEO CORREIA
016	1	80,00 x 80,00	6400,00	1 ESCALAS ALINHADO E VÍDEO CORREIA
017	1	80,00 x 80,00	6400,00	1 ESCALAS ALINHADO E VÍDEO CORREIA
018	1	80,00 x 80,00	6400,00	1 ESCALAS ALINHADO E VÍDEO CORREIA
019	1	80,00 x 80,00	6400,00	1 ESCALAS ALINHADO E VÍDEO CORREIA
020	1	80,00 x 80,00	6400,00	1 ESCALAS ALINHADO E VÍDEO CORREIA
021	1	80,00 x 80,00	6400,00	1 ESCALAS ALINHADO E VÍDEO CORREIA
022	1	80,00 x 80,00	6400,00	1 ESCALAS ALINHADO E VÍDEO CORREIA
023	1	80,00 x 80,00	6400,00	1 ESCALAS ALINHADO E VÍDEO CORREIA
024	1	80,00 x 80,00	6400,00	1 ESCALAS ALINHADO E VÍDEO CORREIA
025	1	80,00 x 80,00	6400,00	1 ESCALAS ALINHADO E VÍDEO CORREIA
026	1	80,00 x 80,00	6400,00	1 ESCALAS ALINHADO E VÍDEO CORREIA
027	1	80,00 x 80,00	6400,00	1 ESCALAS ALINHADO E VÍDEO CORREIA
028	1	80,00 x 80,00	6400,00	1 ESCALAS ALINHADO E VÍDEO CORREIA
029	1	80,00 x 80,00	6400,00	1 ESCALAS ALINHADO E VÍDEO CORREIA
030	1	80,00 x 80,00	6400,00	1 ESCALAS ALINHADO E VÍDEO CORREIA



**SECRETARIA MUNICIPAL DE SAÚDE E BEM-ESTAR DE VITÓRIA DE SANTO ANTÃO**  
AV. HENRIQUE DE HOLANDA, 727 - CAJÁ, VITÓRIA DE SANTO ANTÃO - PE, 55602-000

**PROJETO:** CAPS I  
**END.:** Rua do Matadouro (Segunda Travessa Desembargador Pedro Beltrão), S/N, Bairro Cajá, na cidade de Vitória de Santo Antão - PE.  
**PLANTA(S):** PLANTA BAIXA TÉRREO E TABELAS DE ESQUADRIAS  
**ENGENHEIRO(A):** DEBORA CÁSSIA ALVES DE QUEIROZ  
**CPF/ME:** 883.164.594-34  
**CREA/PE:** 52.913 D/PE  
**ARQUITETO:** JOSÉ GLEYSON DA SILVA  
**CPF/ME:** 054.773.164-70  
**CAU/PE:** A135983-5

**DATA:** 23/07/2024  
**ESCALA:** 1 : 50  
**PRANCHA:** 02/03

**QUADRO DE ÁREA**

ÁREA DO TERRENO:	3.591,11M²
ÁREA CONSTRUÍDA:	596,84M²
ÁREA DE COBERTA:	596,84M²
ÁREA IMPERMEÁVEL:	203,48M²
ÁREA VERDE:	577,25M²

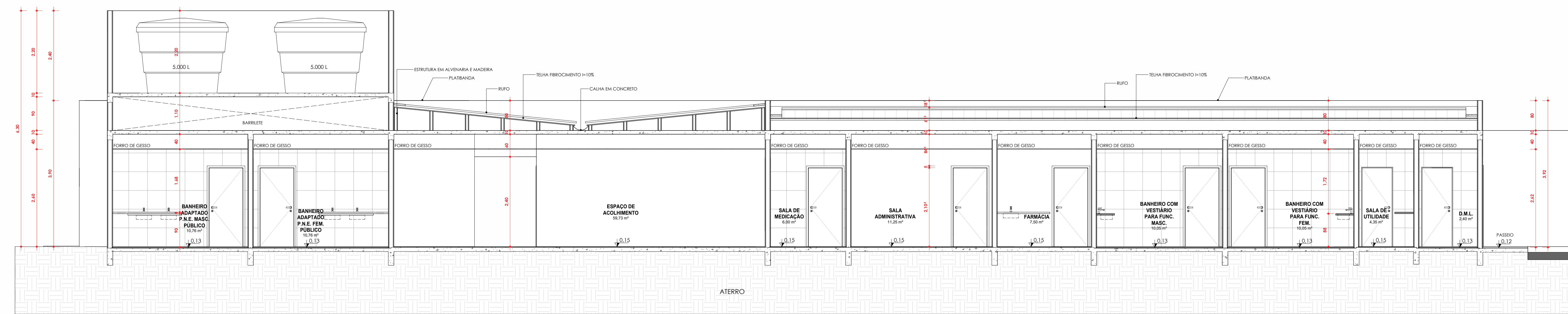

4 CORTE A  
1:50

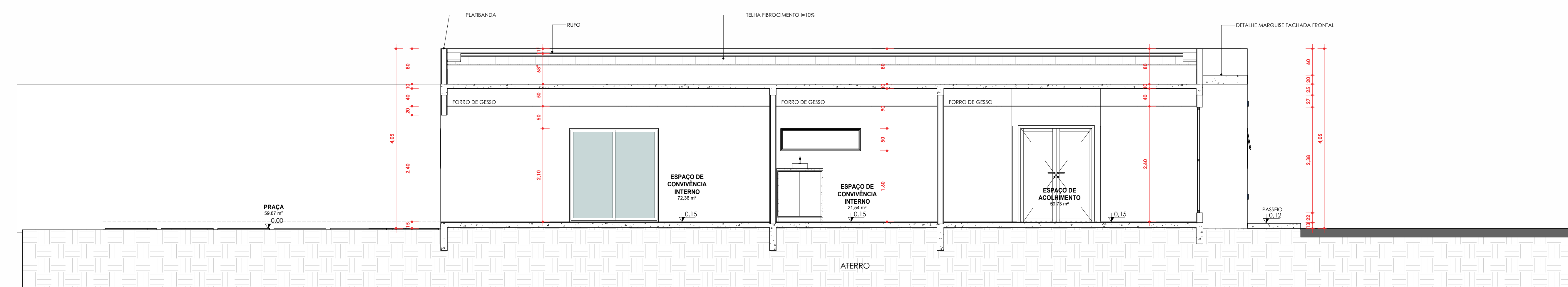

5 CORTE B  
1:50

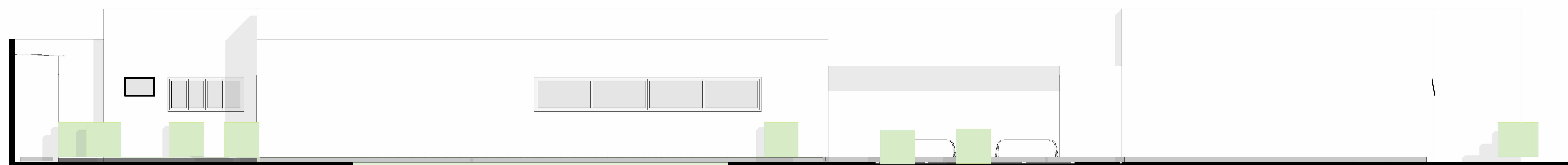

7 FACHADA NORTE  
1:50

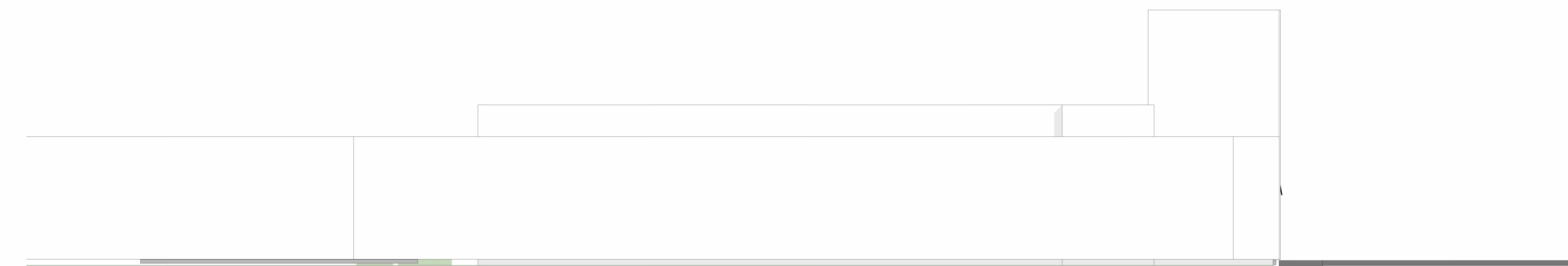

8 FACHADA OESTE  
1:50

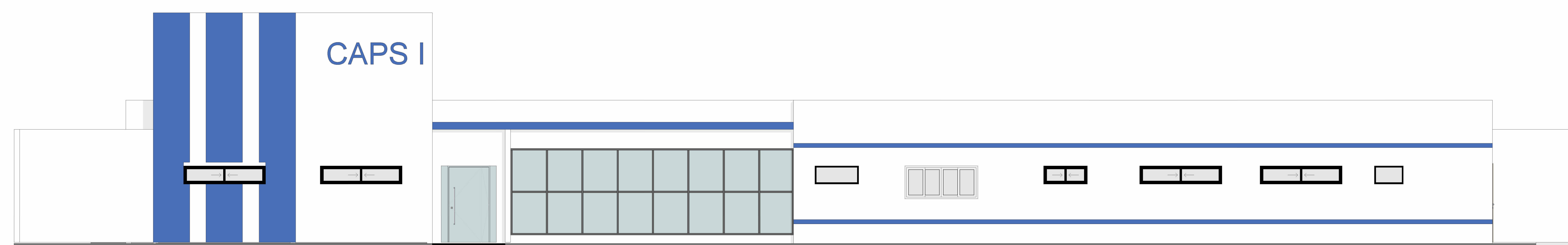

9 FACHADA SUL  
1:50

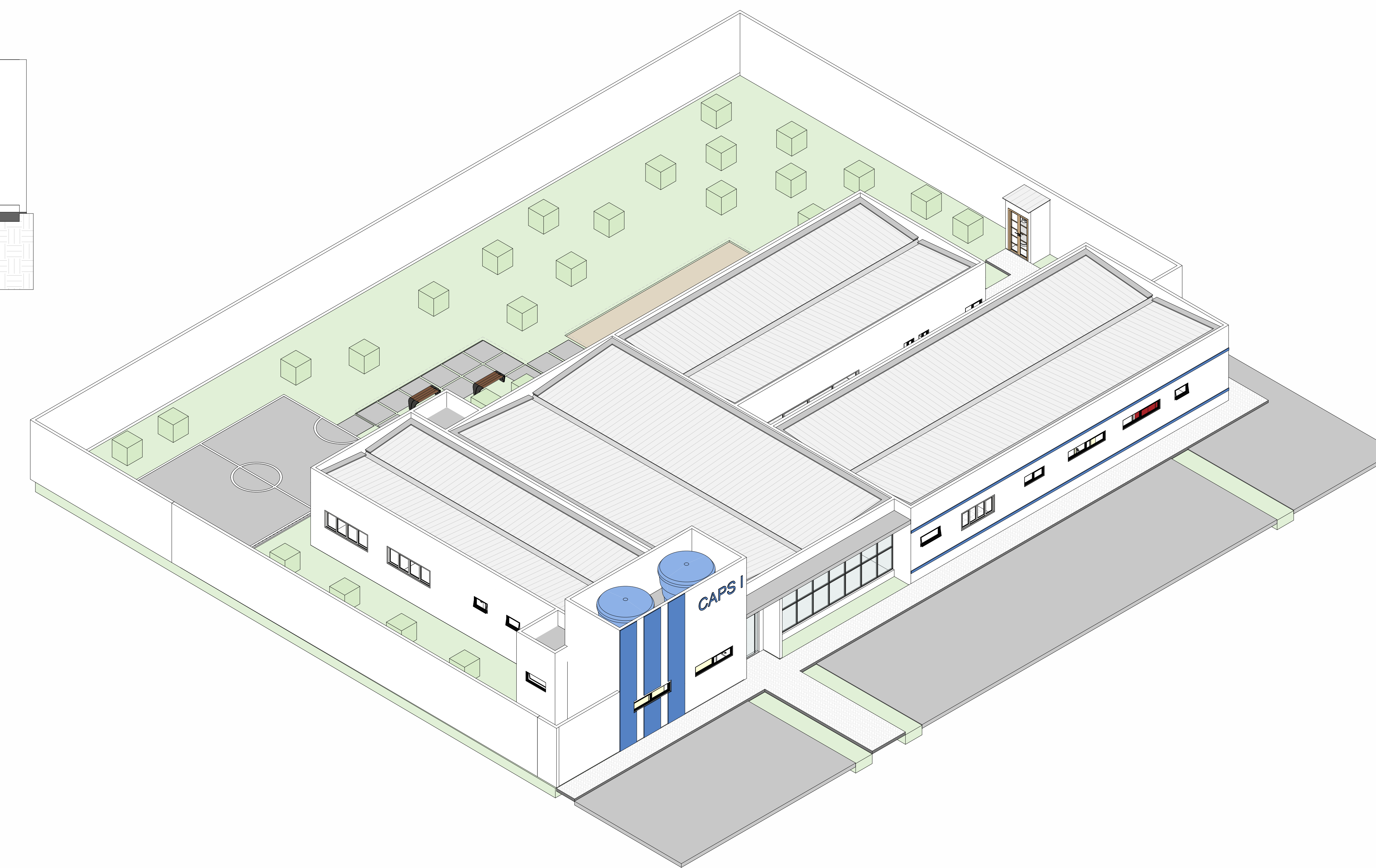

10 PERSPECTIVA ISOMETRICA

		<b>SECRETARIA MUNICIPAL DE SAÚDE E BEM-ESTAR DE VITÓRIA DE SANTO ANTÃO</b> AV. HENRIQUE DE HOLANDA, 727 - CAJÁ, VITÓRIA DE SANTO ANTÃO - PE, 55602-000	
<b>PROJETO: CAPS I</b>		<b>DATA:</b> 23/07/2024	
<b>END:</b> Rua do Matadouro (Segunda Travessa Desembargador Pedro Beltrão), S/N, Bairro Cajá, na cidade de Vitória de Santo Antão - PE.		<b>ESCALA:</b> 1 : 50	
<b>PLANTAS:</b> CORTES, FACHADAS E PERSPECTIVA ISOMETRICA.		<b>PRANCHA:</b> 03/03	
<b>ENGENHEIRO(A):</b> DÉBORA CÁSSIA ALVES DE QUEIROZ CPF/ME: 883.164.594-34 CREA/PE: 52.913-D/PE			
<b>ARQUITETO:</b> JOSÉ GLEYSON DA SILVA CPF/ME: 054.732.164-70 CAU/PE: A135983-5			
<b>QUADRO DE ÁREA</b>			
ÁREA DO TERRENO:	3.591,11M <sup>2</sup>		
ÁREA CONSTITUÍDA:	596,04M <sup>2</sup>		
ÁREA DE COBERTURA:	596,04M <sup>2</sup>		
ÁREA IMPERMEÁVEL:	203,48M <sup>2</sup>		
ÁREA VERDE:	577,25M <sup>2</sup>		