



GOVERNO MUNICIPAL DA VITÓRIA DE SANTO ANTÃO

LOA | **2020**

LEI ORÇAMENTÁRIA ANUAL
LEI MUNICIPAL Nº 4.406/2019



PREFEITURA DA VITÓRIA DE SANTO ANTÃO

Palácio Municipal José Joaquim da Silva Filho



PREFEITURA DA
VITÓRIA
DE SANTO ANTÃO
Trabalhando com o povo



Documento Assinado Digitalmente por: JOSE AGUIAR SON QUERAL VARES JUNIOR
Acesse em: <https://etce.tce.pe.gov.br/epp/validaDoc.seam> Código do documento: 32197b36-7f8f-4fa8-99da-5dd4d0ff06f1

LEI MUNICIPAL N° 4.406/2019

Ementa: Estima a RECEITA e fixa a DESPESA do Município para o exercício de 2020.

O PREFEITO DO MUNICÍPIO DE VITÓRIA DE SANTO ANTÃO/PE, no uso das atribuições que lhe são conferidas, faz saber que o Poder Legislativo aprovou e este sanciona a seguinte Lei:

CAPÍTULO I

Seção Única Da Abrangência

Art. 1º Esta Lei estima a Receita do Município para o exercício financeiro de 2020 no montante de R\$ 369.000.000,00 (trezentos e sessenta e nove milhões de reais) e fixa a Despesa em igual valor, compreendendo, nos termos do art. 165, § 5º da Constituição Federal e da Lei Municipal nº 4.378/2019, Lei de Diretrizes Orçamentárias:

- I. O orçamento fiscal, referente aos Poderes do Município, seus fundos, órgãos e entidades da Administração Pública Municipal direta e indireta;
- II. O orçamento da seguridade social, abrangendo às entidades e órgãos da Administração direta e indireta, incluídos fundos, responsáveis pela saúde, previdência e assistência social.

CAPÍTULO II

DO ORÇAMENTO FISCAL E DA SEGURIDADE SOCIAL

Seção I

Da Estimativa da Receita

Art. 2º A receita orçamentária total é estimada em R\$ 369.000.000,00 (trezentos e sessenta e nove milhões de reais) e desdobrada da seguinte forma:

- I. Orçamento Fiscal: R\$ 283.259.000,00 (duzentos e oitenta e três milhões, duzentos e cinquenta e nove mil reais);
- II. Orçamento da Seguridade Social no valor de R\$ 85.741.000,00 (oitenta e cinco milhões, setecentos e quarenta e um mil reais), onde:



- a) R\$ 39.442.000,00 (trinta e nove milhões, quatrocentos e quarenta e dois mil reais) compreende receitas de saúde;
- b) R\$ 5.944.000,00 (cinco milhões, novecentos e quarenta e quatro mil reais) compreende receitas de assistência social;
- c) R\$ 40.355.000,00 (quarenta milhões, trezentos e cinquenta e cinco mil reais); compreende as receitas do Regime Próprio de Previdência Social (RPPS).

Art. 3º As receitas são estimadas por Categoria Econômica, segundo a origem dos recursos, conforme o disposto no Anexo 01.

Art. 4º As Receitas estimadas no orçamento serão arrecadadas na forma da legislação em vigor, de acordo com o desdobramento constante do Anexo 02.

Seção II

Da Fixação da Despesa

Art. 5º A Despesa total é fixada nos Orçamentos Fiscal e da Seguridade Social, no mesmo valor da Receita, discriminada por Função, Poderes e Órgãos, em R\$ 369.000.000,00 (trezentos e sessenta e nove milhões de reais); e desdobrada nos termos da Lei de Diretrizes Orçamentárias da seguinte forma:

- I. Orçamento Fiscal: R\$ 238.163.000,00 (duzentos e trinta e oito milhões, cento e sessenta e tres mil reais);
- II. Orçamento da Seguridade Social, no valor de R\$ 130.837.000,00 (cento e trinta milhões, oitocentos e trinta e sete mil reais), onde:
 - a) R\$ 77.670.000,00 (setenta e sete milhões, seiscentos e setenta mil reais) compreende despesas comsaúde;
 - b) R\$ 10.837.000,00 (dez milhões, oitocentos e trinta e sete mil reais) são despesas com assistênciasocial;
 - c) R\$ 42.330.000,00 (quarenta e dois milhões, trezentos e trinta mil reais) são despesas com o Regime Próprio de PrevidênciaSocial.

Parágrafo Único. Do Montante das despesas fixadas nas alíneas "a", "b" e "c", do inciso II deste artigo, R\$ 45.096.000,00 (quarenta e cinco milhões e noventa e seis mil reais) serão custeadas com recursos do Orçamento Fiscal.



Seção III

Da Distribuição da Despesa por Órgãos

Art. 6º A Despesa Total, fixada por Funções, Subfunções, Projetos, Atividades e Operações Especiais dos Poderes e Órgãos, está discriminada nos Anexos 06 a 09 desta Lei, consoante disposições da Lei Federal nº 4.320/64 e regulamentações específicas.

Art. 7º As categorias econômicas e despesas por grupos estão demonstradas de forma analítica, individualizada por órgão, no Anexo 02 e consolidadas no Resumo da Natureza da Despesa.

Seção IV

Da Autorização para Abertura de Crédito Adicional Suplementar

Art. 8º Fica o Poder Executivo autorizado a abrir créditos adicionais suplementares até o valor correspondente a 20% (vinte por cento) da despesa fixada nos orçamentos, fiscal e da seguridade social, com a finalidade de incorporar valores que excedam as previsões constantes desta Lei, mediante a utilização de recursos permitidos no § 1º do art. 43 da Lei nº 4.320/64 e disposições da LDO para 2020.

§ 1º Excluem-se do limite estabelecido no caput os créditos suplementares destinados ao reforço das dotações para atendimento das seguintes despesas:

- I. pessoal, encargos sociais;
- II. pagamentos do sistema previdenciário;
- III. pagamento do serviço da dívida;
- IV. pagamento das despesas relativas à Saúde, Educação e Assistência Social;
- V. transferências de fundos ao Poder Legislativo;
- VI. despesas vinculadas a convênios e operações de crédito, bem como as contrapartidas.

§ 2º As alterações e inclusões orçamentárias que não modifiquem o valor total da ação registrada na Lei Orçamentária Anual e em créditos adicionais, não constituem créditos orçamentários, conforme disposto no art. 18 da Lei Municipal nº 4.378/2019, de 28 de agosto de 2019, Lei de Diretrizes Orçamentárias (LDO 2020).

§ 3º Os créditos suplementares que englobam a inclusão de fonte de recursos, modalidade de aplicação e grupo de natureza da despesa num mesmo projeto, atividade ou operação especial, sem que haja acréscimo ao seu valor, serão feitos mediante portaria do Secretário de Planejamento, Orçamento e Gestão.



§ 4º Durante a execução orçamentária, o Poder Executivo, autorizado por Lei, poderá incluir novos projetos, atividades ou operações especiais nos orçamentos das unidades administrativas e gestoras, na forma de crédito especial.

Seção V

Da Autorização para Realizar Operações de Crédito

Art. 9º. Fica o Poder Executivo autorizado a contratar e oferecer garantias a empréstimos voltados para a modernização administrativa e tributária, bem como, a execução de programas de habitação, saneamento, pavimentação e outros investimentos públicos, respeitados os limites da Lei Complementar nº 101/2000, de Resoluções do Senado Federal, disposições da legislação pertinente e compatibilidade com programas federais.

CAPÍTULO III

Seção Única

Das Disposições Gerais

Art.10. A utilização de dotações com origem de recursos em convênios ou operações de crédito fica condicionada à celebração dos instrumentos legais.

Art.11. Na fixação dos valores das dotações para pessoal, foram consideradas projeções para acréscimos de despesas destinadas a atender as disposições do § 1º do art. 169 da Constituição Federal.

Art. 12. A presente Lei entra em vigor na data de sua publicação, contando-se seus efeitos a partir de 1º de janeiro de 2020.

Gabinete do Prefeito, 04 de dezembro de 2019.



JOSE AGLAÍLSON QUERÁLVARES JÚNIOR

-Prefeito-

**MUNICÍPIO DA VITÓRIA DE SANTO ANTAO**

CENTRO - CNPJ:11049855/0001-23

Orçamento Programa - Exercício de 2020

LEGISLAÇÃO DA RECEITA

(Inc. III, § 1º, Art.2º)

Quadro 11

Page 1

Lei: , Data:

| Código | Discriminação | Fonte | Legislacao |
|----------------|--|--------|--|
| 1000.00.0.0.00 | RECEITAS CORRENTES | | |
| 1100.00.0.0.00 | IMPOSTOS, TAXAS E CONTRIBUIÇÕES DE MELHORIA | | |
| 1110.00.0.0.00 | IMPOSTOS | | |
| 1113.00.0.0.00 | IMPOSTOS SOBRE A RENDA E PROVENTOS DE QUALQUER NATUREZA | | |
| 1113.03.0.0.00 | IMPOSTO SOBRE A RENDA - RETIDO NA FONTE | | |
| 1113.03.1.0.00 | IMPOSTO SOBRE A RENDA - RETIDO NA FONTE - TRABALHO | | |
| 1113.03.1.1.00 | IRRF - TRABALHO - PRINCIPAL | 01 110 | Art. 158, inciso I da Constituição Federal |
| 1113.03.4.0.00 | IMPOSTO SOBRE A RENDA - RETIDO NA FONTE - OUTROS RENDIMENTOS | | |
| 1113.03.4.1.00 | IRRF - OUTROS RENDIMENTOS - PRINCIPAL | 01 110 | Art. 158, inciso I da Constituição Federal |
| 1118.00.0.0.00 | IMPOSTOS ESPECIFICOS DE ESTADOS, DF E MUNICIPIOS | | |
| 1118.01.0.0.00 | IMPOSTOS SOBRE O PATRIMÔNIO PARA ESTADOS/DF/MUNICIPIOS | | |
| 1118.01.1.0.00 | IMPOSTO SOBRE A PROPRIEDADE PREDIAL E TERRITORIAL URBANA | | |
| 1118.01.1.1.00 | IPTU - PRINCIPAL | 01 110 | Código Tributário do Município |
| 1118.01.1.2.00 | IPTU - MULTAS E JUROS DE MORA | 01 110 | Código Tributário do Município |
| 1118.01.1.3.00 | IPTU - DÍVIDA ATIVA | 01 110 | Código Tributário do Município |
| 1118.01.1.4.00 | IPTU - DÍVIDA ATIVA - MULTAS E JUROS DE MORA | 01 110 | Código Tributário do Município |
| 1118.01.4.0.00 | IMP. TRANSMISSÃO "INTER VIVOS" DE BENS IMÓVEIS E DIREITOS | | |
| 1118.01.4.1.00 | ITBI - PRINCIPAL | 01 110 | Art. 156, II da Constituição Federal e Código Tributário do Município |
| 1118.01.4.2.00 | ITBI - MULTAS E JUROS DE MORA | 01 110 | Código Tributário do Município |
| 1118.01.4.3.00 | ITBI - DÍVIDA ATIVA | 01 110 | Código Tributário do Município |
| 1118.01.4.4.00 | ITBI - DÍVIDA ATIVA - MULTAS E JUROS DE MORA | 01 110 | Código Tributário do Município |
| 1118.02.0.0.00 | IMPOSTOS SOBRE A PRODUÇÃO, CIRCULAÇÃO DE MERCADORIAS E SERVI | | |
| 1118.02.3.0.00 | IMPOSTO SOBRE SERVIÇOS DE QUALQUER NATUREZA | | |
| 1118.02.3.1.01 | IMPOSTO SOBRE SERVIÇOS DE QUALQUER NATUREZA - PRINCIPAL | 01 110 | Art. 156, III da Constituição Federal e Código Tributário do Município |
| 1118.02.3.1.02 | IMPOSTO SOBRE SERVIÇOS DE QUALQUER NATUREZA-SIMPLES NACIONAL | 01 110 | Art. 156, III da Constituição Federal, Código Tributário do Município e LC nº 123/2006 |
| 1118.02.3.2.00 | ISS - MULTAS E JUROS DE MORA | 01 110 | Código Tributário do Município |



**MUNICÍPIO DA VITÓRIA DE SANTO ANTAO**

CENTRO - CNPJ:11049855/0001-23

Orçamento Programa - Exercício de 2020

LEGISLAÇÃO DA RECEITA

(Inc. III, § 1º, Art.2º)

Quadro 11

Page 2

Lei: , Data:

| Código | Discriminação | Fonte | Legislacao |
|----------------|--|--------|--------------------------------|
| 1118.02.3.3.00 | ISS - DÍVIDA ATIVA | 01 110 | Código Tributário do Município |
| 1118.02.3.4.00 | ISS - DÍVIDA ATIVA - MULTAS E JUROS DE MORA | 01 110 | Código Tributário do Município |
| 1120.00.0.0.00 | TAXAS | | |
| 1122.00.0.0.00 | TAXAS PELA PRESTAÇÃO DE SERVIÇOS | | |
| 1122.01.0.0.00 | TAXAS PELA PRESTAÇÃO DE SERVIÇOS | | |
| 1122.01.1.0.00 | TAXAS PELA PRESTAÇÃO DE SERVIÇOS | | |
| 1122.01.1.1.02 | TAXA DE SERVIÇOS CADASTRAIS | 01 110 | Código Tributário do Município |
| 1122.01.1.1.03 | TAXA DE CEMITERIOS | 01 110 | Código Tributário do Município |
| 1122.01.1.1.04 | TAXA DE LIMPEZA PUBLICA | 01 110 | Código Tributário do Município |
| 1122.01.1.1.05 | OUTRAS TAXAS PELA PRESTAÇÃO DE SERVIÇOS - AGTRAN | 01 110 | Código Tributário do Município |
| 1122.01.1.1.06 | OUTRAS TAXAS PELA PRESTAÇÃO DE SERVIÇOS - PREFEITURA | 01 110 | Código Tributário do Município |
| 1122.01.1.1.07 | TAXAS DE SERVIÇOS ADMINISTRATIVOS -PRINCIPAL | 01 110 | Código Tributário do Município |
| 1128.00.0.0.00 | TAXAS - ESPECÍFICAS DE ESTADOS, DF E MUNICÍPIOS | | |
| 1128.01.0.0.00 | TAXAS DE INSPEÇÃO, CONTROLE E FISCALIZAÇÃO | | |
| 1128.01.1.0.00 | TAXA DE FISCALIZAÇÃO DE VIGILÂNCIA SANITÁRIA | | |
| 1128.01.1.1.00 | TAXA DE FISCALIZAÇÃO DE VIGILÂNCIA SANITÁRIA - PRINCIPAL | 01 110 | Código Tributário do Município |
| 1128.01.9.0.00 | TAXAS DE INSPEÇÃO, CONTROLE E FISCALIZAÇÃO - OUTRAS | | |
| 1128.01.9.1.01 | TAXAS DE LICENÇA E FUNCION. ESTABELECIMENTO COM. IND. PREST. SER | 01 110 | Código Tributário do Município |
| 1128.01.9.1.02 | TAXA DE PUBLICIDADE COMERCIAL. | 01 110 | Código Tributário do Município |
| 1128.01.9.1.03 | TAXA DE FUNCIONAMENTO DE ESTABELECIMENTO EM HORARIO ESPECIAL | 01 110 | Código Tributário do Município |
| 1128.01.9.1.04 | TAXA DE UTILIZAÇÃO AREA DE DOMINIO PUBLICO-PREFEITURA | 01 110 | Código Tributário do Município |
| 1128.01.9.1.05 | TAXA DE UTILIZAÇÃO AREA DE DOMINIO PUBLICO - AMAVISA | 01 110 | Código Tributário do Município |
| 1128.01.9.1.06 | TAXA DE UTILIZAÇÃO AREA DE DOMINIO PUBLICO - AGTRAN | 01 110 | Código Tributário do Município |
| 1128.01.9.1.07 | OUTRAS TAXA PELO EXERCICIO DO PODER DE POLICIA | 01 110 | Código Tributário do Município |
| 1130.00.0.0.00 | CONTRIBUIÇÃO DE MELHORIA | | |



**MUNICÍPIO DA VITÓRIA DE SANTO ANTAO**

CENTRO - CNPJ:11049855/0001-23

Orçamento Programa - Exercício de 2020

LEGISLAÇÃO DA RECEITA

(Inc. III, § 1º, Art.2º)

Quadro 11

Page 3

Lei: , Data:

| Codigo | Discriminação | Fonte | Legislacao |
|----------------|--|--------|--|
| 1138.00.0.0.00 | CONTRIBUIÇÃO DE MELHORIA ESPECÍFICA ESTADOS/DF/MUNICÍPIOS | | |
| 1138.04.0.0.00 | CONTRIB. MELHORIA PAVIMENTAÇÃO E OBRAS COMPLEMENTARES | | |
| 1138.04.1.0.00 | CONTRIB. MELHORIA PAVIMENTAÇÃO E OBRAS COMPLEMENTARES | | |
| 1138.04.1.1.01 | TAXA PARA EXECUÇÃO DE OBRAS | 01 110 | Código Tributário do Município |
| 1200.00.0.0.00 | CONTRIBUIÇÕES | | |
| 1210.00.0.0.00 | CONTRIBUIÇÕES SOCIAIS | | |
| 1218.00.0.0.00 | CONTRIBUIÇÕES SOCIAIS ESPECÍFICAS DE ESTADOS/DF E MUNICÍPIOS | | |
| 1218.01.0.0.00 | CONTRIB. SERVIDOR CIVIL P/ PLANO SEGURIDADE SOCIAL-CPSSS | | |
| 1218.01.1.0.00 | CPSSS DO SERVIDOR CIVIL ATIVO | | |
| 1218.01.1.1.01 | CPSSS DO SERVIDOR CIVIL ATIVO PARA O RPPS - PREFEITURA | 01 600 | Art. 149, § 1º da Constituição Federal |
| 1218.01.1.1.02 | CPSSS DO SERVIDOR CIVIL ATIVO PARA O RPPS - FMS | 01 600 | Art. 149, § 1º da Constituição Federal |
| 1218.01.1.1.03 | CPSSS DO SERVIDOR CIVIL ATIVO PARA O RPPS - FMAS | 01 600 | Art. 149, § 1º da Constituição Federal |
| 1218.01.1.1.04 | CPSSS DO SERVIDOR CIVIL ATIVO PARA O RPPS - CÂMARA | 01 600 | Art. 149, § 1º da Constituição Federal |
| 1218.01.1.1.05 | CPSSS DO SERVIDOR CIVIL ATIVO PARA O RPPS - PESSOAL CEDIDO | 01 600 | Art. 149, § 1º da Constituição Federal |
| 1218.01.1.1.06 | CPSSS DO SERVIDOR CIVIL ATIVO PARA O RPPS - VITÓRIAPREV | 01 600 | Art. 149, § 1º da Constituição Federal |
| 1218.01.1.1.20 | CPSSS DO SERVIDOR CIVIL ATIVO PARA O RPPS - PREFEITURA | 01 600 | Art. 149, § 1º da Constituição Federal |
| 1218.01.1.1.21 | CPSSS DO SERVIDOR CIVIL ATIVO PARA O RPPS - FMS | 01 600 | Art. 149, § 1º da Constituição Federal |
| 1218.01.1.1.22 | CPSSS DO SERVIDOR CIVIL ATIVO PARA O RPPS - FMAS | 01 600 | Art. 149, § 1º da Constituição Federal |
| 1218.01.1.1.23 | CPSSS DO SERVIDOR CIVIL ATIVO PARA O RPPS - CÂMARA | 01 600 | Art. 149, § 1º da Constituição Federal |
| 1218.01.1.1.24 | CPSSS DO SERVIDOR CIVIL ATIVO PARA O RPPS - AGTRAN | 01 600 | Art. 149, § 1º da Constituição Federal |
| 1218.01.1.2.01 | CPSSS DO SERVIDOR CIVIL ATIVO PARA O RPPS - MULTAS E JUROS | 01 600 | Legislação Específica |
| 1218.01.1.2.02 | CPSSS DO SERVIDOR CIVIL ATIVO PARA O RPPS - MULTAS E JUROS | 01 600 | Legislação Específica |
| 1218.01.2.0.00 | CPSSS DO SERVIDOR CIVIL INATIVO | | |
| 1218.01.2.1.01 | CPSSS DO SERVIDOR CIVIL INATIVO PARA O RPPS - PRINCIPAL | 01 600 | Art. 149, § 1º da Constituição Federal |
| 1218.01.2.1.02 | CPSSS DO SERVIDOR CIVIL INATIVO PARA O RPPS - PRINCIPAL | 01 600 | Art. 149, § 1º da Constituição Federal |
| 1218.01.3.0.00 | CPSSS DO SERVIDOR CIVIL - PENSIONISTAS | | |



**MUNICÍPIO DA VITÓRIA DE SANTO ANTÃO**

CENTRO - CNPJ:11049855/0001-23

Orçamento Programa - Exercício de 2020

LEGISLAÇÃO DA RECEITA

(Inc. III, § 1º, Art.2º)

Quadro 11

Page 4

Lei: , Data:

| Código | Discriminação | Fonte | Legislação |
|----------------|--|--------|--|
| 1218.01.3.1.01 | CPSSS DO SERVIDOR CIVIL RPPS FF - PENSIONISTAS-PRINCIPAL | 01 600 | Art. 149, § 1º da Constituição Federal |
| 1218.01.3.1.02 | CPSSS DO SERVIDOR CIVIL RPPS FP - PENSIONISTAS-PRINCIPAL | 01 600 | Art. 149, § 1º da Constituição Federal |
| 1240.00.0.0.00 | CONTRIBUIÇÃO PARA O CUSTEIO DO SERVIÇO DE ILUMINAÇÃO PÚBLICA | | |
| 1240.00.1.0.00 | CONTRIBUIÇÃO PARA O CUSTEIO DO SERVIÇO DE ILUMINAÇÃO PÚBLICA | | |
| 1240.00.1.1.00 | CONTRIB. CUSTEIO SERVIÇO ILUMINAÇÃO PÚBLICA - PRINCIPAL | 01 110 | Art. 149-A da Constituição Federal |
| 1300.00.0.0.00 | RECEITA PATRIMONIAL | | |
| 1320.00.0.0.00 | VALORES MOBILIÁRIOS | | |
| 1321.00.0.0.00 | JUROS E CORREÇÕES MONETÁRIAS | | |
| 1321.00.1.0.00 | REMUNERAÇÃO DE DEPÓSITOS BANCÁRIOS | | |
| 1321.00.1.1.01 | REMUNERAÇÃO DE DEPÓSITOS BANCÁRIOS - PREFEITURA | 01 110 | Legislação Específica |
| 1321.00.1.1.02 | REMUNERAÇÃO DE DEPÓSITOS BANCÁRIOS - FUNDEB | 05 260 | Legislação Específica |
| 1321.00.1.1.03 | REMUNERAÇÃO DE DEPÓSITOS BANCÁRIOS - FMS | 05 300 | Legislação Específica |
| 1321.00.1.1.05 | REMUNERAÇÃO DE DEPÓSITOS BANCÁRIOS - AMAVISA | 01 110 | Legislação Específica |
| 1321.00.1.1.06 | REMUNERAÇÃO DE DEPÓSITOS BANCÁRIOS - FMAS | 05 500 | Legislação Específica |
| 1321.00.1.1.07 | REMUNERAÇÃO DE DEPÓSITOS BANCÁRIOS - COMDICA | 01 510 | Legislação Específica |
| 1321.00.1.1.08 | REMUNERAÇÃO DE DEPÓSITOS BANCÁRIOS - AGTRAN | 01 110 | Legislação Específica |
| 1321.00.1.1.09 | REMUNERAÇÃO DE DEPÓSITOS BANCÁRIOS - FEM | 02 100 | Legislação Específica |
| 1321.00.1.1.10 | REMUNERAÇÃO DE DEPÓSITOS BANCÁRIOS NÃO VINCULADOS-PREFEITURA | 01 110 | Legislação Específica |
| 1321.00.1.1.11 | REMUNERAÇÃO DE DEPÓSITOS BANCÁRIOS NÃO VINCULADOS - FMS | 01 310 | Legislação Específica |
| 1321.00.1.1.12 | REMUNERAÇÃO DE DEPÓSITOS BANCÁRIOS NÃO VINCULADO - FMAS | 01 510 | Legislação Específica |
| 1321.00.1.1.13 | REMUNERAÇÃO DE DEPÓSITOS BANCÁRIOS - POUPANÇA | 01 110 | Legislação Específica |
| 1321.00.1.1.14 | REMUNERAÇÃO DE DEPÓSITOS BANCÁRIOS-PRINCIPAL -FECAM | 01 110 | Legislação Específica |
| 1321.00.4.0.00 | REMUNERAÇÃO-REC. DO REGIME PRÓPRIO DE PREV. SOCIAL- RPPS | | |
| 1321.00.4.1.01 | REMUNERAÇÃO DOS RECURSOS DO REGIME PRÓPRIO DE PREVIDÊNCIA SO | 01 600 | Legislação Específica |
| 1321.00.4.1.02 | REMUNERAÇÃO DOS RECURSOS DO REGIME PRÓPRIO DE PREVIDÊNCIA SO | 01 600 | Legislação Específica |



**MUNICÍPIO DA VITÓRIA DE SANTO ANTAO**

CENTRO - CNPJ:11049855/0001-23

Orçamento Programa - Exercício de 2020

LEGISLAÇÃO DA RECEITA

(Inc. III, § 1º, Art.2º)

Quadro 11

Page 5

Lei: , Data:

| Código | Discriminação | Fonte | Legislacao |
|----------------|--|--------|---|
| 1700.00.0.0.00 | TRANSFERÊNCIAS CORRENTES | | |
| 1710.00.0.0.00 | TRANSFERÊNCIAS DA UNIÃO E DE SUAS ENTIDADES | | |
| 1718.00.0.0.00 | TRANSF. DA UNIÃO - ESPECIFICAS DE ESTADOS, DF E MUNIC | | |
| 1718.01.0.0.00 | PARTICIPAÇÃO NA RECEITA DA UNIÃO | | |
| 1718.01.2.0.00 | COTA-PARTE DO FUNDO DE PARTIC.DOS MUNIC. - COTA MENSAL | | |
| 1718.01.2.1.00 | COTA-PARTE DO FPM - COTA MENSAL - PRINCIPAL | 01 110 | Art. 159 da Constituição Federal |
| 1718.01.3.0.00 | COTA-PARTE FUNDO DE PARTIC. MUNIC.- 1% COTA DEZEMBRO | | |
| 1718.01.3.1.00 | COTA-PARTE DO FPM-1% COTA-DEZEMBRO - PRINCIPAL | 01 110 | Art. 159 da Constituição Federal |
| 1718.01.4.0.00 | COTA-PARTE FUNDO DE PARTIC.DOS MUNIC. - 1% COTA JULHO | | |
| 1718.01.4.1.00 | COTA-PARTE DO FPM-1% COTA-JULHO - PRINCIPAL | 01 110 | Art. 159 da Constituição Federal |
| 1718.01.5.0.00 | COTA-PARTE DO IMP.SOBRE A PROP.TERRIT. RURAL | | |
| 1718.01.5.1.00 | COTA-PARTE DO IMPOSTO-PROPRIED.TERRIT.RURAL-PRINCIPAL | 01 110 | Art. 159 da Constituição Federal |
| 1718.02.0.0.00 | TRANSF.COMPENS.FINANC. PELA EXPLORAÇ. DE REC.NATURAIS | | |
| 1718.02.2.0.00 | COTA-PARTE DA COMPENS.FINANC.DE REC.MINERAIS -CFEM | | |
| 1718.02.2.1.00 | COTA-PARTE DA CFEM- PRINCIPAL | 01 110 | Legislação Especifica |
| 1718.02.6.0.00 | COTA-PARTE DO FUNDO ESPECIAL DO PETRÓLEO - FEP | | |
| 1718.02.6.1.00 | COTA-PARTE DO FUNDO ESPECIAL DO PETRÓLEO - FEP - PRINCIPAL | 01 110 | Lei nº 9.478/97 |
| 1718.03.0.0.00 | TRANSF.RECURS.SUS-FUNDO A FUNDO-CUSTEIO SERV.PUB.SAUDE | | |
| 1718.03.1.0.00 | TRANSFERÊNCIA DE RECURSOS DO SUS - ATENÇÃO BÁSICA | | |
| 1718.03.1.1.01 | PISO DA ATENÇÃO BÁSICA FIXO - PAB FIXO | 05 300 | Art. 77 do ADCT e Portaria MS nº 1.497/07 |
| 1718.03.1.1.02 | PISO DE ATENÇÃO BÁSICA VARIÁVEL - PAB | 05 300 | Art. 77 do ADCT e Portaria MS nº 1.497/07 |
| 1718.03.1.1.03 | AGENTES COMUNITÁRIOS DE SAÚDE - ACS | 05 300 | Art. 77 do ADCT e Portaria MS nº 1.497/07 |
| 1718.03.1.1.04 | CUSTEIO DE ATENÇÃO À SAÚDE BUCAL - SB | 05 300 | Art. 77 do ADCT e Portaria MS nº 1.497/07 |
| 1718.03.1.1.05 | APOIO À MANUTENÇÃO DOS POLOS DE ACADEMIA DA SAÚDE | 05 300 | Art. 77 do ADCT e Portaria MS nº 1.497/07 |
| 1718.03.2.0.00 | TRANSF.SUS - ATENÇÃO MÉDIA/ALTA COMPLEX.AMB E HOSPITALAR | | |
| 1718.03.2.1.01 | ATENÇÃO À SAÚDE DA POPULAÇÃO PARA PROCEDIMENTOS DO MAC | 05 300 | Art. 77 do ADCT e Portaria MS nº 1.497/07 |
| 1718.03.2.1.02 | SERVIÇOS DE ATENDIMENTO MÓVEL ÀS URGÊNCIAS - SAMU 192 | 05 300 | Art. 77 do ADCT e Portaria MS nº 1.497/07 |



**MUNICÍPIO DA VITÓRIA DE SANTO ANTAO**

CENTRO - CNPJ:11049855/0001-23

Orçamento Programa - Exercício de 2020

LEGISLAÇÃO DA RECEITA

(Inc. III, § 1º, Art.2º)

Quadro 11

Page 6

Lei: , Data:

| Código | Discriminação | Fonte | Legislação |
|----------------|--|--------|---|
| 1718.03.2.1.03 | FAEC - FUNDO DE AÇÕES ESTRATÉGICAS E COMPENSAÇÕES | 05 300 | Art. 77 do ADCT e Portaria MS nº 1.497/07 |
| 1718.03.2.1.04 | APOIO À IMPLEMENTAÇÃO DA REDE CEGONHA | 05 300 | Art. 77 do ADCT e Portaria MS nº 1.497/07 |
| 1718.03.3.0.00 | TRANSFERÊNCIA DE RECURSOS DO SUS – VIGILÂNCIA EM SAÚDE | | |
| 1718.03.3.1.01 | INCENTIVO FINANCEIRO - VIGILÂNCIA SANITÁRIA | 05 300 | Art. 77 do ADCT e Portaria MS nº 1.497/07 |
| 1718.03.3.1.02 | INCENTIVO FINANCEIRO PARA AGENTES DE COMBATE ÀS ENDEMIAS | 05 300 | Art. 77 do ADCT e Portaria MS nº 1.497/07 |
| 1718.03.3.1.03 | INCENTIVO AS AÇÕES DE VIGILÂNCIA, PREV E CONT DAS DST/AIDS | 05 300 | Art. 77 do ADCT e Portaria MS nº 1.497/07 |
| 1718.03.3.1.04 | INCENTIVO FINANCEIRO - VIGILÂNCIA EM SAÚDE | 05 300 | Art. 77 do ADCT e Portaria MS nº 1.497/07 |
| 1718.03.4.0.00 | TRANSF. DE RECURSOS DO SUS – ASSISTÊNCIA FARMACÊUTICA | | |
| 1718.03.4.1.01 | PROGRAMA DE ASSISTÊNCIA FARMACÊUTICA BÁSICA | 05 300 | Art. 77 do ADCT e Portaria MS nº 1.497/07 |
| 1718.03.5.0.00 | TRANSFERÊNCIA DE RECURSOS DO SUS – GESTÃO DO SUS | | |
| 1718.03.5.1.01 | IMPLEMENTAÇÃO DA SEGURANÇA ALIMENTAR E NUTRICIONAL NA SAÚDE | 05 300 | Art. 77 do ADCT e Portaria MS nº 1.497/07 |
| 1718.05.0.0.00 | TRANSFER. DE RECURSOS DO FUNDO NAC. DESENV. EDUCAÇÃO FNDE | | |
| 1718.05.1.0.00 | TRANSFERÊNCIAS DO SALÁRIO-EDUCAÇÃO | | |
| 1718.05.1.1.00 | TRANSFERÊNCIAS DO SALÁRIO-EDUCAÇÃO - PRINCIPAL | 05 200 | Legislação Especifica |
| 1718.05.2.0.00 | TRANSF. DIRETAS-FNDE REF. PROG.DINHEIRO DIRETO NA ESC-PDDE | | |
| 1718.05.2.1.00 | TRANSF.DIRETAS DO FNDE- PROGRAMA PDDE- PRINCIPAL | 05 200 | Legislação Especifica |
| 1718.05.3.0.00 | TRANSF.DIRETAS DO FNDE REF.PROG.NAC. ALIM. ESCOLAR-PNAE | | |
| 1718.05.3.1.01 | TRANSFERÊNCIAS DIRETAS DO FNDE REFERENTES AO PNAE/AEE | 05 200 | Legislação Especifica |
| 1718.05.3.1.02 | TRANSFERÊNCIAS DIRETAS DO FNDE REFERENTES AO PNAE/CRECHE | 05 200 | Legislação Especifica |
| 1718.05.3.1.03 | TRANSFERÊNCIAS DIRETAS DO FNDE REFERENTES AO PNAE/EJA | 05 200 | Legislação Especifica |
| 1718.05.3.1.04 | TRANSFERÊNCIAS DIRETAS FNDE REFERENTES AO PNAE/ENSINO FUNDAM | 05 200 | Legislação Especifica |
| 1718.05.3.1.05 | TRANSFERÊNCIAS DIRETAS DO FNDE REFERENTES - PNAE/PRÉ-ESCOLA | 05 200 | Legislação Especifica |
| 1718.05.3.1.06 | TRANSFERÊNCIAS DIRETAS DO FNDE REFERENTES-MAIS EDUCAÇÃO/FUND | 05 200 | Legislação Especifica |
| 1718.05.3.1.07 | TRANSFERÊNCIAS DIRETAS DO FNDE REFERENTES-PNAE/ENSINO MÉDIO | 05 200 | Legislação Especifica |
| 1718.05.4.0.00 | TRANSFER.FNDE REF. AO PROG.NAC.APOIO TRANSP.ESCOLAR-PNATE | | |
| 1718.05.4.1.00 | TRANSF. DIRETAS DO FNDE - PROGRAMA PNATE - PRINCIPAL | 05 200 | Legislação Especifica |



**MUNICIPIO DA VITORIA DE SANTO ANTAO**

CENTRO - CNPJ:11049855/0001-23

Orçamento Programa - Exercício de 2020

LEGISLAÇÃO DA RECEITA

(Inc. III, § 1º, Art.2º)

Quadro 11

Page 7

Lei: , Data:

| Codigo | Discriminação | Fonte | Legislacao |
|----------------|--|--------|--|
| 1718.06.0.0.00 | TRANSFERÊNCIA FINANCEIRA ICMS – DESONERAÇÃO – L.C. Nº 87/96 | | |
| 1718.06.1.0.00 | TRANSFERÊNCIA FINANCEIRA ICMS – DESONERAÇÃO – L.C. Nº 87/96 | | |
| 1718.06.1.1.00 | TRANSF.FINANC.ICMS – DESONERAÇÃO – L.C. Nº 87/96 - PRINCIPAL | 01 110 | Art. 158, IV da Constituição Federal. LC 87/96 |
| 1718.09.0.0.00 | TRANSF. RECURSOS COMPLEMENTAÇÃO DA UNIÃO AO FUNDEB | | |
| 1718.09.1.0.00 | TRANSF. RECURSOS COMPLEMENTAÇÃO DA UNIÃO AO FUNDEB | | |
| 1718.09.1.1.00 | TRANSF.COMPLEMENTAÇÃO DA UNIÃO AO FUNDEB- PRINCIPAL | 05 260 | Lei nº 11.494/2007 |
| 1718.12.0.0.00 | TRANSF.DE RECURSOS DO FUNDO NACIONAL DE ASSIST.SOCIAL | | |
| 1718.12.1.0.00 | TRANSFERÊNCIAS DE RECURSOS DO FNAS | | |
| 1718.12.1.1.01 | TRANSF.RECURSOS FNAS-SERVIÇO DE CONVIVÊNCIA E FORTALECIMENTO | 05 500 | LOAS - Lei nº 8.742/93 e atualização |
| 1718.12.1.1.02 | TRANSF.RECURSOS FNAS-PISO BÁSICO FIXO/CRAS | 05 500 | LOAS - Lei nº 8.742/93 e atualização |
| 1718.12.1.1.03 | TRANSF.RECURSOS FNAS - IGD - SUAS | 05 500 | LOAS - Lei nº 8.742/93 e atualização |
| 1718.12.1.1.04 | TRANSF.RECURSOS FNAS - IGDBF | 05 500 | LOAS - Lei nº 8.742/93 e atualização |
| 1718.12.1.1.05 | TRANSF.RECURSOS FNAS-PROGRAMA PRIMEIRA INFÂNCIA NO SUAS | 05 500 | LOAS - Lei nº 8.742/93 e atualização |
| 1718.12.1.1.06 | TRANSF.RECURSOS FNAS-BPC NA ESCOLA-QUESTIONÁRIO A SER APLICA | 05 500 | LOAS - Lei nº 8.742/93 e atualização |
| 1718.12.1.1.07 | TRANSF.RECURSOS FNAS - PFMC - PAEFI | 05 500 | LOAS - Lei nº 8.742/93 e atualização |
| 1718.12.1.1.08 | TRANSF.RECURSOS FNAS - PFMC - MSE | 05 500 | LOAS - Lei nº 8.742/93 e atualização |
| 1718.12.1.1.09 | TRANSF.RECURSOS FNAS - PFMC - CENTRO POP - RUA | 05 500 | LOAS - Lei nº 8.742/93 e atualização |
| 1718.12.1.1.10 | TRANSF.RECURSOS FNAS - PFMC - ABORDAGEM SOCIAL | 05 500 | LOAS - Lei nº 8.742/93 e atualização |
| 1718.12.1.1.11 | TRANSF.RECURSOS FNAS-PAC II-POP DE RUA-SERVIÇO ACOLHIMENTO | 05 500 | LOAS - Lei nº 8.742/93 e atualização |
| 1718.12.1.1.12 | TRANSF.RECURSOS FNAS - PISO DE ALTA COMPLEXIDADE I | 05 500 | LOAS - Lei nº 8.742/93 e atualização |
| 1718.12.1.1.13 | TRANSF.RECURSOS FNAS - PAC I - CRIANÇA/ADOLESCENTE | 05 500 | LOAS - Lei nº 8.742/93 e atualização |
| 1718.12.1.1.14 | APOIO FINANCEIRO AO BLOCO DE PROTEÇÃO SOCIAL BÁSICA | 05 500 | LOAS - Lei nº 8.742/93 e atualização |
| 1720.00.0.0.00 | TRANSF.DOS EST. E DO DISTRITO FEDERAL E DE SUAS ENT. | | |
| 1728.00.0.0.00 | TRANSFERÊNCIAS DOS ESTADOS - ESPECÍFICAS DE ESTADOS, DF E MU | | |
| 1728.01.0.0.00 | PARTICIPAÇÃO NA RECEITA DOS ESTADOS | | |

Documento Assinado Digitalmente por: JOSE AGLAII SON QUERALVARES JUNIOR
Acesse em: <https://etce.tce.pe.gov.br/epp/validaDoc.seam> Código do documento: 32197636-718f-41a8-99da-5d4d40f0f0611

**MUNICIPIO DA VITORIA DE SANTO ANTAO**

CENTRO - CNPJ:11049855/0001-23

Orçamento Programa - Exercício de 2020

LEGISLAÇÃO DA RECEITA

(Inc. III, § 1º, Art.2º)

Quadro 11

Page 8

Lei: , Data:

| Codigo | Discriminação | Fonte | Legislacao |
|----------------|--|--------|--|
| 1728.01.1.0.00 | COTA-PARTE DO ICMS | | |
| 1728.01.1.1.00 | COTA-PARTE DO ICMS - PRINCIPAL | 01 110 | Art. 158, inciso IV da Constituição Federal |
| 1728.01.2.0.00 | COTA-PARTE DO IPVA | | |
| 1728.01.2.1.00 | COTA-PARTE DO IPVA - PRINCIPAL | 01 110 | Art. 158, inciso III da Constituição Federal |
| 1728.01.3.0.00 | COTA-PARTE DO IPI - MUNICIPIOS | | |
| 1728.01.3.1.00 | COTA-PARTE DO IPI - MUNICIPIOS - PRINCIPAL | 01 110 | Art. 159, II da Constituição Federal |
| 1728.01.4.0.00 | COTA-PARTE DA CONTRIBUIÇÃO DE CIDE | | |
| 1728.01.4.1.00 | COTA-PARTE DA CONTRIBUIÇÃO DA CIDE - PRINCIPAL | 01 110 | Art. 159, III da Constituição Federal |
| 1728.03.0.0.00 | TRANSF.REC.DO ESTADO PROG.DE SAÚDE FUNDO A FUNDO | | |
| 1728.03.1.0.00 | TRANSF.REC.DO ESTADO PROG.DE SAÚDE FUNDO A FUNDO | | |
| 1728.03.1.1.00 | TRANSF.REC.EST.PROG.SAÚDE FUNDO A FUNDO - PRINCIPAL | 02 300 | Legislação Especifica |
| 1728.10.0.0.00 | TRANSF.DE CONVÊNIOS DOS EST.E DO DIST.FED. E DE SUAS ENT | | |
| 1728.10.2.0.00 | TRANSF.DE CONV.ESTADOS DEST.PROGRAMA DE EDUCAÇÃO | | |
| 1728.10.2.1.01 | PROGRAMA ESTADUAL DE TRANSPORTE ESCOLAR - PETE | 02 200 | Lei Estadual nº 13.463/2008 |
| 1728.99.0.0.00 | OUTRAS TRANSFERÊNCIAS DOS ESTADOS | | |
| 1728.99.1.0.00 | OUTRAS TRANSFERÊNCIAS DOS ESTADOS | | |
| 1728.99.1.1.02 | OUTRAS TRANSFERÊNCIAS DOS ESTADOS - PAIF | 02 500 | Legislação Especifica |
| 1728.99.1.1.03 | OUTRAS TRANSFERÊNCIAS DOS ESTADOS - PREFEITURA | 01 110 | Legislação Especifica |
| 1750.00.0.0.00 | TRANSFERÊNCIAS DE OUTRAS INSTITUIÇÕES PÚBLICAS | | |
| 1758.00.0.0.00 | TRANSF.OUT.INSTITUIÇÕES PÚB. - EST/DF/MUN | | |
| 1758.01.0.0.00 | TRANSF. DE RECURSOS DO FUNDO DE MANUTENÇÃO DO FUNDEB | | |
| 1758.01.1.0.00 | TRANSFERÊNCIAS DE RECURSOS DO FUNDEB | | |
| 1758.01.1.1.00 | TRANSFERÊNCIAS DE RECURSOS DO FUNDEB - PRINCIPAL | 05 260 | Lei nº 11.494/2007 |
| 1770.00.0.0.00 | TRANSFERÊNCIAS DE PESSOAS FÍSICAS | | |
| 1770.00.1.0.00 | TRANSFERÊNCIAS DE PESSOAS FÍSICAS | | |
| 1770.00.1.1.00 | TRANSFERÊNCIAS DE PESSOAS FÍSICAS - PRINCIPAL | 01 510 | Legislação Especifica |
| 1900.00.0.0.00 | OUTRAS RECEITAS CORRENTES | | |
| 1910.00.0.0.00 | MULTAS ADMINISTRATIVAS, CONTRATUAIS E JUDICIAIS | | |



**MUNICÍPIO DA VITÓRIA DE SANTO ANTAO**

CENTRO - CNPJ:11049855/0001-23

Orçamento Programa - Exercício de 2020

LEGISLAÇÃO DA RECEITA

(Inc. III, § 1º, Art.2º)

Quadro 11

Page 9

Lei: , Data:

| Código | Discriminação | Fonte | Legislação |
|----------------|---|--------|--------------------------------|
| 1910.01.0.0.00 | MULTAS PREVISTAS EM LEGISLAÇÃO ESPECÍFICA | | |
| 1910.01.1.0.00 | MULTAS PREVISTAS EM LEGISLAÇÃO ESPECÍFICA | | |
| 1910.01.1.1.01 | MULTAS PREVISTAS NA LEGISLAÇÃO DE TRÂNSITO - PRINCIPAL | 01 110 | Código Tributário do Município |
| 1910.01.1.1.02 | OUTRAS MULTAS PREVISTAS EM LEGISLAÇÃO ESPECÍFICA - PRINCIPAL | 01 110 | Código Tributário do Município |
| 1910.01.1.2.00 | MULTAS PREVISTAS EM LEGISLAÇÃO ESPECÍFICA - MULTAS E JUROS D | 01 110 | Código Tributário do Município |
| 1910.01.1.3.00 | MULTAS PREVISTAS EM LEGISLAÇÃO ESPECÍFICA - DÍVIDA ATIVA | 01 110 | Código Tributário do Município |
| 1920.00.0.0.00 | INDENIZAÇÕES, RESTITUIÇÕES E RESSARCIMENTOS | | |
| 1928.00.0.0.00 | INDENIZAÇÕES, RESTIT. E RESSARCIMENTOS - ESPECÍFICAS E/DF/MUN | | |
| 1928.02.0.0.00 | RESTITUIÇÕES - ESPECÍFICAS PARA ESTADOS/DF/MUNICÍPIOS | | |
| 1928.02.9.0.00 | OUTRAS RESTITUIÇÕES - ESPECÍFICAS PARA EST/DF/MUN | | |
| 1928.02.9.1.01 | OUTRAS RESTITUIÇÕES - PREFEITURA | 01 110 | Legislação Específica |
| 1928.02.9.1.02 | OUTRAS RESTITUIÇÕES - FMS | 01 310 | Legislação Específica |
| 1928.02.9.1.03 | OUTRAS RESTITUIÇÕES - FMS | 01 510 | Legislação Específica |
| 1928.02.9.1.04 | OUTRAS RESTITUIÇÕES - RPPS | 01 600 | Legislação Específica |
| 1928.02.9.1.05 | OUTRAS RESTITUIÇÕES - RPPS | 01 600 | Legislação Específica |
| 1928.02.9.1.06 | OUTRAS RESTITUIÇÕES - FECAMVISA | 01 110 | Legislação Específica |
| 1990.00.0.0.00 | DEMAIS RECEITAS CORRENTES | | |
| 1990.03.0.0.00 | COMPENSAÇÕES FINANCEIRAS ENTRE O REGIME GERAL E OS RPPS | | |
| 1990.03.1.0.00 | COMPENSAÇÕES FINANCEIRAS ENTRE O REGIME GERAL E OS RPPS | | |
| 1990.03.1.1.00 | COMPENS.FINANC.ENTRE O RGPS E OS RPPS - PRINCIPAL | 01 600 | Legislação Específica |
| 1990.99.0.0.00 | OUTRAS RECEITAS | | |
| 1990.99.1.0.00 | OUTRAS RECEITAS - PRIMÁRIAS | | |
| 1990.99.1.1.01 | OUTRAS RECEITAS - PRIMÁRIAS - PREFEITURA | 01 110 | Código Tributário do Município |
| 2000.00.0.0.00 | RECEITAS DE CAPITAL | | |
| 2100.00.0.0.00 | OPERAÇÕES DE CRÉDITO | | |
| 2110.00.0.0.00 | OPERAÇÕES DE CRÉDITO - MERCADO INTERNO | | |
| 2118.00.0.0.00 | OPERAÇÕES DE CRÉDITO - MERC. INTERNO - EST./DF/MUN. | | |
| 2118.01.0.0.00 | OPERAÇÕES DE CRÉDITO - MERC. INTERNO - EST./DF/MUN. | | |



**MUNICÍPIO DA VITÓRIA DE SANTO ANTAO**

CENTRO - CNPJ:11049855/0001-23

Orçamento Programa - Exercício de 2020

LÉGISLAÇÃO DA RECEITA

(Inc. III, § 1º, Art.2º)

Quadro 11

Page 10

Lei, Data:

| Código | Discriminação | Fonte | Legislação |
|----------------|--|--------|--------------------------------------|
| 2118.01.5.0.00 | OPERAÇÕES CRÉD.INTER. PROG.MODERNIZAÇÃO ADM PUB | | |
| 2118.01.5.1.00 | OPERAÇ.CRÉDITO INT.PROGRAMAS MODERNIZAÇÃO- PRINCIPAL | 07 110 | Art. 32 e 33 da LC nº 101/2000 |
| 2200.00.0.0.00 | ALIENAÇÃO DE BENS | | |
| 2210.00.0.0.00 | ALIENAÇÃO DE BENS MÓVEIS | | |
| 2213.00.0.0.00 | ALIENAÇÃO DE BENS MÓVEIS E SEMOVENTES | | |
| 2213.00.1.0.00 | ALIENAÇÃO DE BENS MÓVEIS E SEMOVENTES | | |
| 2213.00.1.1.00 | ALIENAÇÃO DE BENS MÓVEIS E SEMOVENTES - PRINCIPAL | 01 110 | Lei Federal nº 8.666/93 |
| 2220.00.0.0.00 | ALIENAÇÃO DE BENS IMÓVEIS | | |
| 2220.00.1.0.00 | ALIENAÇÃO DE BENS IMÓVEIS | | |
| 2220.00.1.1.00 | ALIENAÇÃO DE BENS IMÓVEIS - PRINCIPAL | 01 110 | Lei Federal nº 8.666/93 |
| 2400.00.0.0.00 | TRANSFERÊNCIAS DE CAPITAL | | |
| 2410.00.0.0.00 | TRANSFERÊNCIAS DA UNIÃO E DE SUAS ENTIDADES | | |
| 2418.00.0.0.00 | TRANSFERÊNCIAS DA UNIÃO-ESPECÍFICAS DE EST, DF E MUN. | | |
| 2418.05.0.0.00 | TRANSF.REC. DESTINADOS A PROGRAMAS DE EDUCAÇÃO | | |
| 2418.05.9.0.00 | OUTRAS TRANSF. DESTINADAS A PROGRAMAS DE EDUCAÇÃO | | |
| 2418.05.9.1.00 | OUTRAS TRANSF.DESTINADAS A PROG.EDUC. - PRINCIPAL | 05 200 | Legislação Específica |
| 2418.10.0.0.00 | TRANSFERÊNCIA DE CONVÊNIO DA UNIÃO E DE SUAS ENTIDADES | | |
| 2418.10.5.0.00 | TRANSF. DE CONVÊNIO UNIÃO DEST.PROG.SANEAM.BÁSICO | | |
| 2418.10.5.1.00 | TRANSF.CONVÊNIO UNIÃO DEST.PROG.SANEAM.BÁSICO- PRINCIPAL | 05 100 | Legislação Específica |
| 2418.10.7.0.00 | TRANSF.CONV.DA UNIÃO DEST.PROG.INFRAEST. TRANSPORTE | | |
| 2418.10.7.1.00 | TRANSF.CONV.UNIÃO DEST.PROG. INFRA TRANSPORTE-PRINCIPAL | 05 100 | Legislação Específica |
| 2418.10.9.0.00 | OUTRAS TRANSFERÊNCIAS DE CONVÊNIO DA UNIÃO | | |
| 2418.10.9.1.01 | OUTRAS TRANSFERÊNCIAS DE CONVÊNIO DA UNIÃO - PRINCIPAL | 05 100 | Legislação Específica |
| 2418.12.0.0.00 | TRANSF. RECURSOS DO FUNDO NACIONAL DE ASSISTÊNCIA SOCIAL | | |
| 2418.12.1.0.00 | TRANSFERÊNCIAS DE RECURSOS DO FNAS | | |
| 2418.12.1.1.00 | TRANSFERÊNCIAS DE RECURSOS DO FNAS - PRINCIPAL | 05 500 | LOAS - Lei nº 8.742/93 e atualização |
| 2420.00.0.0.00 | TRANSF.ESTADOS E DO DISTRITO FEDERAL E DE SUAS ENTIDADES | | |
| 2428.00.0.0.00 | TRANSF.ESTADOS E DO DISTRITO FEDERAL E DE SUAS ENTIDADES | | |



**MUNICÍPIO DA VITÓRIA DE SANTO ANTAO**

CENTRO - CNPJ:11049855/0001-23

Orçamento Programa - Exercício de 2020

LEGISLAÇÃO DA RECEITA

(Inc. III, § 1º, Art.2º)

Quadro 11

Page 11

Lei: , Data:

| Código | Discriminação | Fonte | Legislação |
|----------------|--|--------|---|
| 2428.10.0.0.00 | TRANSF.CONVÊNIO DOS ESTADOS E DO DIST.FED.E DE SUAS ENT. | | |
| 2428.10.9.0.00 | OUTRAS TRANSFERÊNCIAS DE CONVÊNIO DOS ESTADOS | | |
| 2428.10.9.1.00 | OUTRAS TRANSF.CONVÊNIO DOS ESTADOS - PRINCIPAL | 02 100 | Legislação Especifica |
| 7000.00.0.0.00 | RECEITAS CORRENTES (INTRA) | | |
| 7200.00.0.0.00 | CONTRIBUIÇÕES (INTRA) | | |
| 7210.00.0.0.00 | CONTRIBUIÇÕES SOCIAIS (INTRA) | | |
| 7218.00.0.0.00 | CONTRIBUIÇÕES SOCIAIS ESPECIFICAS DE ESTADOS, DF E MUNICIPIO | | |
| 7218.03.0.0.00 | CPSSS PATRONAL - SERVIDOR CIVIL - ESPECIFICO DE EST/DF/MUN (| | |
| 7218.03.1.0.00 | CPSSS PATRONAL - SERVIDOR CIVIL ATIVO (INTRA) | | |
| 7218.03.1.1.01 | CPSSS PATRONAL PARA O RPPS - PREFEITURA | 01 600 | Legislação Especifica |
| 7218.03.1.1.02 | CPSSS PATRONAL PARA O RPPS - CÂMARA DE VEREADORES | 01 600 | Legislação Especifica |
| 7218.03.1.1.03 | CPSSS PATRONAL PARA O RPPS - FMS | 01 600 | Legislação Especifica |
| 7218.03.1.1.04 | CPSSS PATRONAL PARA O RPPS - FMAS | 01 600 | Legislação Especifica |
| 7218.03.1.1.05 | CPSSS PATRONAL PARA O RPPS - AGTRAN | 01 600 | Legislação Especifica |
| 7218.03.1.1.21 | CPSSS PATRONAL PARA O RPPS - PREFEITURA | 01 600 | Legislação Especifica |
| 7218.03.1.1.22 | CPSSS PATRONAL PARA O RPPS - FMS | 01 600 | Legislação Especifica |
| 7218.03.1.1.23 | CPSSS PATRONAL PARA O RPPS - FMAS | 01 600 | Legislação Especifica |
| 7218.03.1.1.25 | CPSSS PATRONAL PARA O RPPS - AGTRAN | 01 600 | Legislação Especifica |
| 7218.03.1.2.01 | CPSSS PATRONAL - MULTAS E JUROS DO RPPS | 01 600 | Legislação Especifica |
| 7218.03.1.2.02 | CPSSS PATRONAL - MULTAS E JUROS DO RPPS | 01 600 | Legislação Especifica |
| 9000.00.0.0.00 | (R) DEDUCOES DA RECEITA | | |
| 9500.00.0.0.00 | (R) DEDUÇÕES DO FUNDEB | | |
| 9510.00.0.0.01 | (R) DEDUÇÕES DO FUNDEB-FPM | 01 110 | Art. 159 da Constituição Federal e Lei Federal nº 11.494/07 |
| 9510.00.0.0.02 | (R) DEDUÇÕES DO FUNDEB-ITR | 01 110 | Art. 158 da Constituição Federal e Lei Federal nº 11.494/07 |
| 9510.00.0.0.03 | (R) DEDUÇÕES DO FUNDEB-ICMS DESONERAÇÃO LC 87/96 | 01 110 | Art. 158 da Constituição Federal e Lei Federal nº 11.494/07 |



**MUNICÍPIO DA VITÓRIA DE SANTO ANTAO**

CENTRO - CNPJ:11049855/0001-23

Orçamento Programa - Exercício de 2020

LEGISLAÇÃO DA RECEITA

(Inc. III, § 1º, Art.2º)

Quadro 11

Page 12

Lei: , Data:

| Código | Discriminação | Fonte | Legislação |
|----------------|-----------------------------|--------|---|
| 9510.00.0.0.04 | (R) DEDUÇÕES DO FUNDEB-ICMS | 01 110 | Art. 155 da Constituição Federal e Lei Federal nº 11.494/07 |
| 9510.00.0.0.05 | (R) DEDUÇÕES DO FUNDEB-IPVA | 01 110 | Art. 153 da Constituição Federal e Lei Federal nº 11.494/07 |
| 9510.00.0.0.07 | (R) DEDUÇÕES DO FUNDEB-IMI | 01 110 | Art. 155 da Constituição Federal e Lei Federal nº 11.494/07 |





PREFEITURA MUNICIPAL DA VITÓRIA DE SANTO ANTÃO

DEMONSTRATIVO DA RECEITA DE IMPOSTOS E DAS DESPESAS PRÓPRIAS COM SAÚDE
 [§ 2º do Art. 198 da Constituição Federal e Art. 77 do Ato das Disposições Constitucionais Transitórias]

| FONTES | | | APLICAÇÃO | | |
|---|-----------------------|---------------|---|----------------------|---------------|
| RECEITA PREVISTA RESULTANTE DE IMPOSTOS E TRANSFERÊNCIAS | | | DESPESA DESTINADA ÀS AÇÕES E SERVIÇOS PÚBLICOS DE SAÚDE | | |
| DISCRIMINAÇÃO | Valor em R\$ | % | DISCRIMINAÇÃO | Valor em R\$ | % |
| RECEITA ORÇAMENTÁRIA PRÓPRIA | | | | | |
| Impostos Municipais (Incluindo dívida ativa, multas e juros) | | | 10.122 ADMINISTRAÇÃO | 6.152.000,00 | 7,90 |
| Impostos sobre a Renda e Proventos de Qualquer Natureza | 12.700.000,00 | 6,33 | 10.301 ATENÇÃO BÁSICA | 35.855.000,00 | 46,05 |
| Imposto sobre a Propriedade Predial e Territorial Urbana | 12.550.000,00 | 6,25 | 10.302 ASSISTÊNCIA HOSPITALAR E AMBULATORIAL | 29.235.000,00 | 37,55 |
| Imposto sobre Transmissão "Inter Vivos" de Bens Imóveis e de Direitos Reais sobre Imóveis | 2.290.000,00 | 1,14 | 10.303 SUPORTE PROFILÁTICO E TERAPÊUTICO | 1.800.000,00 | 2,31 |
| Imposto sobre Serviços de Qualquer Natureza | 18.617.000,00 | 9,28 | 10.304 VIGILÂNCIA SANITÁRIA | 875.000,00 | 1,12 |
| TOTAL DOS IMPOSTOS | 46.157.000,00 | 23,00 | 10.305 VIGILÂNCIA EPIDEMIOLÓGICA | 3.290.000,00 | 4,23 |
| RECEITA ORÇAMENTÁRIA TRANSFERIDA | | | 10.306 NUTRIÇÃO | 650.000,00 | 0,83 |
| TRANSFERÊNCIAS DA UNIÃO: | 62.125.000,00 | 30,96 | | | |
| FPM | 62.000.000,00 | 30,89 | | | |
| ITR | 25.000,00 | 0,01 | | | |
| ICMS DESONERAÇÃO - LC 87/96 | 100.000,00 | 0,05 | | | |
| TRANSFERÊNCIAS DO ESTADO | 92.460.000,00 | 46,04 | | | |
| ICMS | 76.000.000,00 | 37,87 | | | |
| IPVA | 16.000.000,00 | 7,97 | | | |
| IPI | 400.000,00 | 0,20 | | | |
| TOTAL DAS TRANSFERÊNCIAS | 154.525.000,00 | 77,00 | | | |
| TOTAL DAS RECEITAS | 200.682.000,00 | 100,00 | DESPESA TOTAL COM SAÚDE | 77.857.000,00 | 100,00 |
| | | | | | |
| TRANSF. DE RECURSOS DO SUS | 39.435.000,00 | | (-) DESPESA COM RECURSOS DO SUS | 39.435.000,00 | |
| | | | DESPESA PRÓPRIA COM SAÚDE | 38.422.000,00 | 19,13 |

* Disposições introduzidas pela Lei Complementar nº 141/2012.



PREFEITURA MUNICIPAL DA VITÓRIA DE SANTO ANTÃO

DEMONSTRATIVO DAS RECEITAS E DESPESAS COM MANUTENÇÃO
 E DESENVOLVIMENTO DO ENSINO
 (ART. 212 - CONSTITUIÇÃO FEDERAL - 1988)

| FONTES | | | APLICAÇÃO | | |
|---|-----------------------|--------------|---|-----------------------|---------------|
| RECEITA PREVISTA RESULTANTE DE IMPOSTOS E TRANSFERÊNCIAS | | | DESPESA ORÇADA COM MANUTENÇÃO E DESENVOLVIMENTO DO ENSINO POR SUBFUNÇÃO | | |
| DISCRIMINAÇÃO | Valor em R\$ | % | DISCRIMINAÇÃO | Valor em R\$ | % |
| RECEITA ORÇAMENTÁRIA PRÓPRIA | | | | | |
| Impostos Municipais (incluindo dívida ativa, multas e juros) | | | 12.361 ENSINO FUNDAMENTAL | 99.718.000,00 | 96,05 |
| Impostos sobre a Renda e Proventos de Qualquer Natureza | 12.700.000,00 | 6,33 | 12.365 EDUCAÇÃO INFANTIL | 3.989.000,00 | 3,84 |
| Imposto sobre a Propriedade Predial e Territorial Urbana | 12.550.000,00 | 6,25 | 12.366 EDUCAÇÃO DE JOVENS E ADULTOS | 110.000,00 | 0,11 |
| Imposto sobre Transmissão "Inter Vivos" de Bens Imóveis e de Direitos Reais sobre Imóveis | 2.290.000,00 | 1,14 | | | |
| Imposto sobre Serviços de Qualquer Natureza | 18.617.000,00 | 9,28 | | | |
| | | 0,00 | | | |
| TOTAL DOS IMPOSTOS | 46.157.000,00 | 23,00 | | | |
| RECEITA ORÇAMENTÁRIA TRANSFERIDA | | | | | |
| TRANSFERÊNCIAS DA UNIÃO | | | | | |
| FPM | 66.500.000,00 | 30,89 | | | |
| ITR | 25.000,00 | 0,01 | | | |
| ICMS DESONERAÇÃO - LC 87/96 | 100.000,00 | 0,05 | | | |
| TRANSFERÊNCIAS DO ESTADO | 92.400.000,00 | 46,04 | | | |
| ICMS | 76.000.000,00 | 37,87 | | | |
| IPVA | 16.000.000,00 | 7,97 | | | |
| IPI | 400.000,00 | 0,20 | | | |
| TOTAL DAS TRANSFERÊNCIAS | 159.025.000,00 | 77,00 | | | |
| TOTAL DAS RECEITAS | 205.182.000,00 | 78,14 | DESPESA TOTAL COM EDUCAÇÃO | 103.817.000,00 | 100,00 |
| TRANSFERÊNCIA BRUTA DO FUNDEB | 69.000.000,00 | | SUBTOTAL | 103.817.000,00 | 100,00 |
| (-) DEDUÇÃO P/ FORM. DO FUNDEB | 30.905.000,00 | | (-) TRANSF. LÍQUIDA DO FUNDEB | 38.695.000,00 | |
| TRANSF. LÍQUIDA DO FUNDEB | 38.095.000,00 | | TRANSF. DE CONVÊNIOS VINCULADOS A EDUCAÇÃO | 10.910.000,00 | |
| DEMAIS TRANSFERÊNCIAS E RENDIMENTOS VINCULADOS A EDUCAÇÃO | 10.910.000,00 | | TOTAL | 54.812.000,00 | 26,71 |



PREFEITURA MUNICIPAL DA VITÓRIA DE SANTO ANTÃO
DEMONSTRATIVO DOS RECURSOS DESTINADOS A
CRIANÇA E AO ADOLESCENTE

| FONTES | | | APLICAÇÃO | | |
|--|-----------------------|---------------|--|---------------------|-------------|
| RECEITA MUNICIPAL PREVISTA NESTE ORÇAMENTO | | | DESPESA DESTINADA A PROMOÇÃO DA CRIANÇA E DO ADOLESCENTE | | |
| DISCRIMINAÇÃO | Valor em R\$ | % | DISCRIMINAÇÃO | Valor em R\$ | % |
| RECEITAS CORRENTES | 360.535.000,00 | 95,19 | 08.243. ASSIST. À CRIANÇA E AO ADOLESCENTE | 4.241.000,00 | 1,12 |
| RECEITAS DE CAPITAL | 18.200.000,00 | 4,81 | | | |
| TOTAL | 378.735.000,00 | 100,00 | TOTAL | 4.241.000,00 | 1,12 |



PREFEITURA MUNICIPAL DA VITÓRIA DE SANTO ANTÃO
DEMONSTRATIVO DOS RECURSOS DESTINADOS A
RESERVA DE CONTINGÊNCIA

| FONTES | | | APLICAÇÃO | | |
|---|-----------------------|---------------|---|---------------------|-------------|
| RECEITA CORRENTE PREVISTA NESTE ORÇAMENTO | | | DESPESA DESTINADA A RESERVA DE CONTINGÊNCIA | | |
| DISCRIMINAÇÃO | Valor em R\$ | % | DISCRIMINAÇÃO | Valor em R\$ | % |
| RECEITA CORRENTE LÍQUIDA | 314.315.000,00 | 100,00 | Reserva de Contingência | 2.000.000,00 | 0,64 |
| TOTAL | 314.315.000,00 | 100,00 | TOTAL | 2.000.000,00 | 0,64 |



MUNICÍPIO DA VITÓRIA DE SANTO ANTAO

CENTRO

11049855/0001-23

Exercício: 2020

RECEITA PREVISTA



Documento Assinado Digitalmente por: JOSE AGLAILSON QUERAL VARES JUNIOR
Acesse em: <https://etce.tce.pe.gov.br/opp/validaDoc.seam> Código do documento: 32197636-718f-4fa8-99da-5dd40ff061

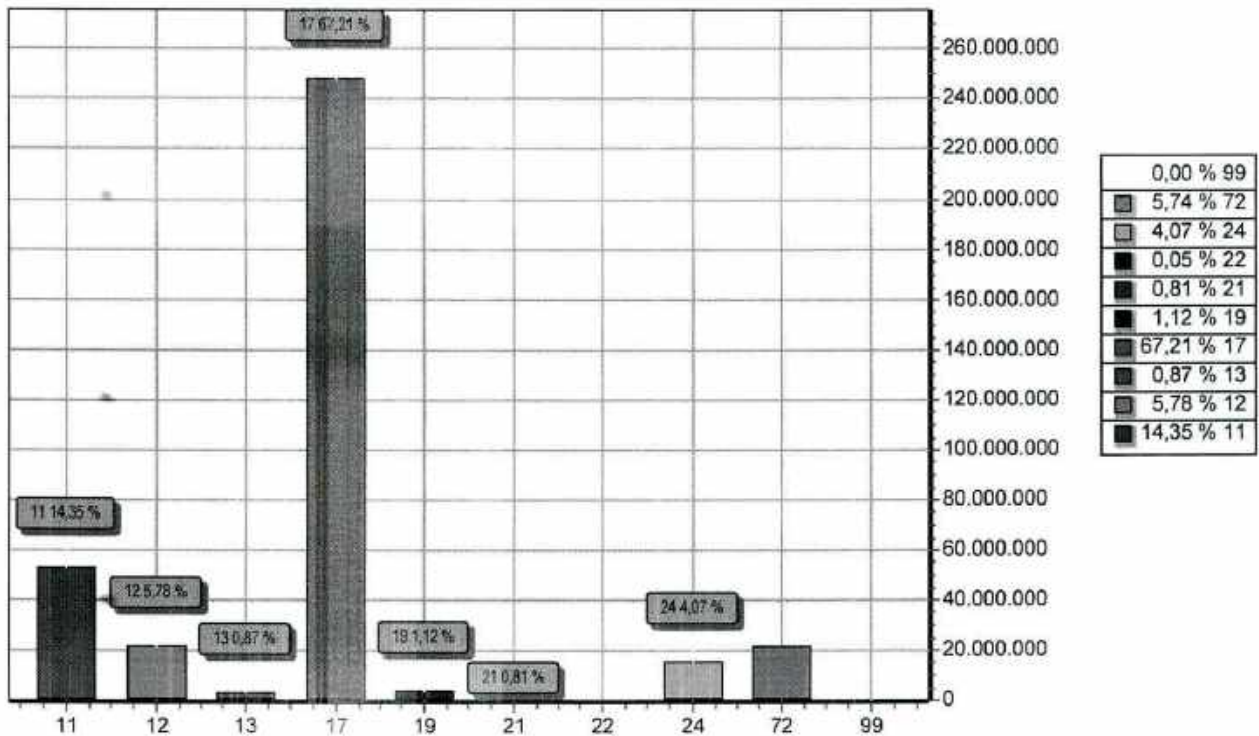

| CODIGO | | PREVISTO |
|--------|---|----------------|
| 11 | IMPOSTOS, TAXAS E CONTRIBUIÇÕES DE MELHORIA | 52.952.000,00 |
| 12 | CONTRIBUIÇÕES | 21.315.000,00 |
| 13 | RECEITA PATRIMONIAL | 3.220.000,00 |
| 17 | TRANSFERÊNCIAS CORRENTES | 248.020.000,00 |
| 19 | OUTRAS RECEITAS CORRENTES | 4.123.000,00 |
| 21 | OPERAÇÕES DE CRÉDITO | 3.000.000,00 |
| 22 | ALIENAÇÃO DE BENS | 200.000,00 |
| 24 | TRANSFERÊNCIAS DE CAPITAL | 15.000.000,00 |
| 72 | CONTRIBUIÇÕES (INTRA) | 21.170.000,00 |
| 99 | RECURSOS ARRECADADOS EM EXERCÍCIOS ANTERIORES | |
| TOTAL | | 369.000.000,00 |



MUNICIPIO DA VITORIA DE SANTO ANTAO

CENTRO

11049855/0001-23

Exercício: 2020

DESPESA ORÇADA POR GRUPO



Documento Assinado Digitalmente por: JOSE AGILALSON QUERALVARES JUNIOR
Acesse em: <https://etce.tce-pe.gov.br/ppp/validaDoc.seam> Código do documento: 32197036-718f-4fa8-99da-5d4d0ff06f1

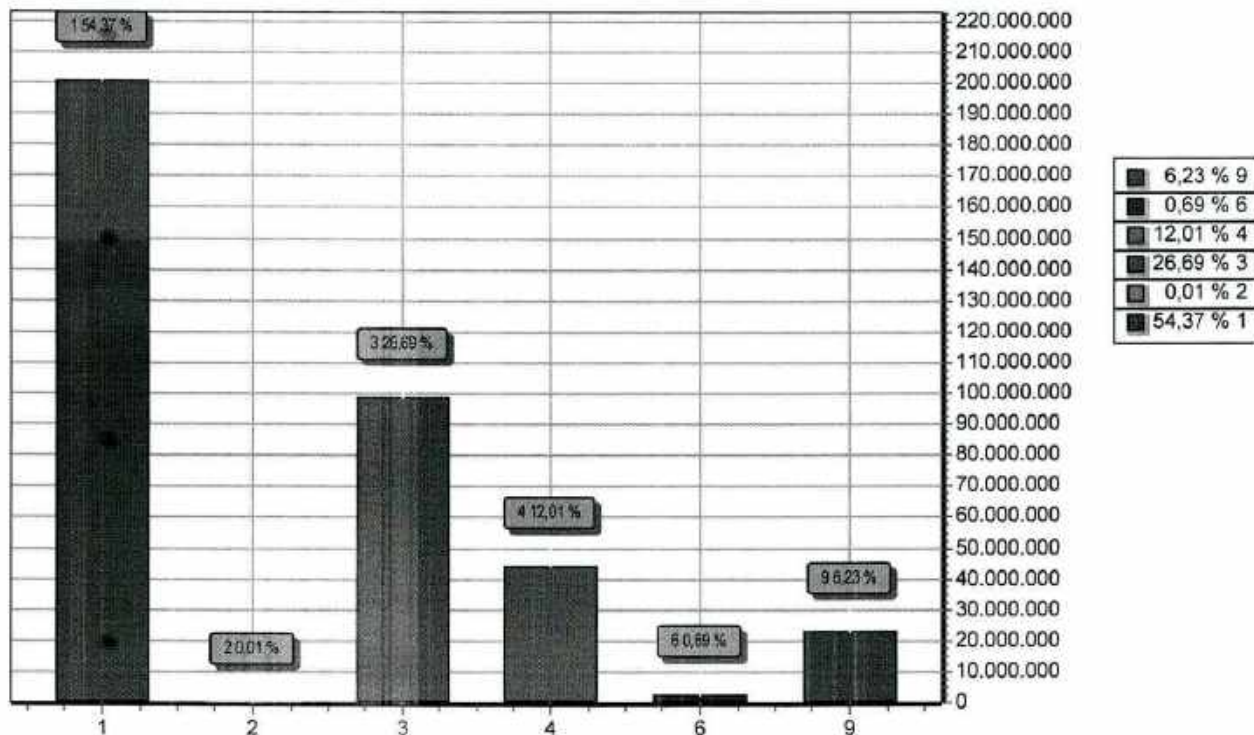

| GRUPO | | DOTAÇÃO |
|-------|----------------------------|----------------|
| 1 | PESSOAL E ENCARGOS SOCIAIS | 200.634.000,00 |
| 2 | JUROS E ENCARGOS DA DÍVIDA | 30.000,00 |
| 3 | OUTRAS DESPESAS CORRENTES | 98.490.000,00 |
| 4 | INVESTIMENTOS | 44.316.000,00 |
| 6 | AMORTIZAÇÃO DA DÍVIDA | 2.535.000,00 |
| 9 | RESERVA DE CONTINGÊNCIA | 22.995.000,00 |
| TOTAL | | 369.000.000,00 |



MUNICÍPIO DA VITÓRIA DE SANTO ANTÃO

CENTRO

11049855/0001-23

Exercício: 2020

CONSOLIDAÇÃO GERAL DA DESPESA

Lei: , Data: / /

| CODIGO | ESPECIFICAÇÃO | DOTAÇÃO |
|--------|--------------------------------------|----------------|
| 100 | GERAL TOTAL | 7.505.000,00 |
| 001 | Outros Convênios | 4.000.000,00 |
| 002 | F.E.M. | 3.505.000,00 |
| 110 | GERAL | 121.008.000,00 |
| 001 | Recursos Próprios | 117.808.000,00 |
| 021 | Operações de Crédito | 3.000.000,00 |
| 024 | Alienação de Bens | 200.000,00 |
| 200 | EDUCAÇÃO | 12.180.000,00 |
| 001 | Salário Educação | 3.400.000,00 |
| 003 | PNATE | 225.000,00 |
| 005 | PETE-Transporte Escolar | 215.000,00 |
| 007 | Convênios Educação | 7.000.000,00 |
| 008 | P.D.D.E | 70.000,00 |
| 009 | P.N.A.E | 1.270.000,00 |
| 210 | EDUCAÇÃO GERAL | 30.377.000,00 |
| 001 | Educação-Recursos Próprios | 30.377.000,00 |
| 260 | FUNDEB | 60.070.000,00 |
| 001 | FUNDEB 60% | 45.370.000,00 |
| 002 | FUNDEB 40% | 17.700.000,00 |
| 003 | Complementação-FUNDEB | 6.000.000,00 |
| 300 | SAÚDE | 39.435.000,00 |
| 001 | Recursos Transferidos do SUS | 39.435.000,00 |
| 310 | SAÚDE-GERAL | 38.235.000,00 |
| 001 | Saúde-Recursos Próprios | 38.235.000,00 |
| 500 | ASSISTÊNCIA SOCIAL | 5.815.000,00 |
| 001 | Recursos Transferidos FNAS | 4.665.000,00 |
| 002 | Recursos Transferidos do FEAS | 450.000,00 |
| 003 | Convênios-Assistência Social | 500.000,00 |
| 510 | ASSISTÊNCIA SOCIAL-GERAL | 5.022.000,00 |
| 001 | Assistência-Recursos Próprios | 5.022.000,00 |
| 600 | REGIME PRÓPRIO DE PREVIDÊNCIA SOCIAL | 40.355.000,00 |
| 001 | Contribuições - Fundo Financeiro | 16.360.000,00 |
| 002 | Contribuições - Fundo Previdenciário | 23.995.000,00 |



Documento Assinado Digitalmente por: JOSE AGLAILSON QUERAL VARES JUNIOR
Acesse em: <https://etce.tce.pe.gov.br/ppp/validaDoc.seam> Código do documento: 32197536-718f-4fa8-99da-5d4d40ff06f1



MUNICIPIO DA VITORIA DE SANTO ANTAO
CENTRO
11049855/0001-23 Exercício: 2020
CONSOLIDAÇÃO GERAL DA DESPESA

Lei: , Data:

| CODIGO | ESPECIFICAÇÃO | DOTAÇÃO |
|--------|---------------|----------------|
| TOTAL | | 300.000.000,00 |



DEMONSTRATIVO REGIONALIZADO DO EFEITO, SOBRE AS RECEITAS E DESPESAS, DECORRENTE DE ISENÇÕES, ANISTIAS, REMISSÕES, SUBSÍDIOS E BENEFÍCIOS DE NATUREZA FINANCEIRA, TRIBUTÁRIA E CREDITÍCIA.

FUNDAMENTAÇÃO

Em conformidade ao disposto no art. 165, § 6º da Constituição Federal, o Poder Executivo Municipal esclarece que não está previsto no Orçamento Municipal para o exercício de 2020 nenhum efeito sobre receita e despesa decorrentes de isenções, anistias, remissões, subsídios e benefícios de natureza financeira, tributária e creditícia.

Por conseguinte, não há valores a demonstrar em decorrência de isenções, anistias, remissões, subsídios e benefícios de natureza financeira, tributária e creditícia, no exercício de 2020.

Vitória de Santo Antônio, 04 de dezembro de 2019.

JOSÉ AGLAÍLSON QUERÁLVARES JÚNIOR
-Prefeito-



MUNICÍPIO DA VITÓRIA DE SANTO ANTAO
CENTRO - CNPJ:11049855/0001-23

Orçamento Programa - Exercício de 2020

EVOLUÇÃO DA RECEITA
(Inc.III, Art.22º)

Page 1
Lei: , Data:

| Codigo | Discriminação | Receita Arrecadada | | | Receita Prevista | |
|--------------|---------------------------------------|-----------------------|-----------------------|-----------------------|-----------------------|-----------------------|
| | | 2016 | 2017 | 2018 | 2019 | 2020 |
| 1000.00.0.0 | RECEITAS CORRENTES | | | | | |
| 1100.00.0.0 | IMPOSTOS, TAXAS E CONTRIBUIÇÕES DE IM | 23.426.742,16 | 24.468.041,66 | 38.244.540,54 | 46.300.000,00 | 52.952.000,00 |
| 1200.00.0.0 | CONTRIBUIÇÕES | 15.876.667,91 | 17.844.009,64 | 18.749.827,13 | 20.371.000,00 | 21.315.000,00 |
| 1300.00.0.0 | RECEITA PATRIMONIAL | 1.444.677,65 | 2.375.778,37 | 2.186.057,95 | 2.070.000,00 | 3.220.000,00 |
| 1700.00.0.0 | TRANSFERÊNCIAS CORRENTES | 219.869.768,49 | 232.090.899,40 | 239.220.609,37 | 272.140.000,00 | 278.925.000,00 |
| 1900.00.0.0 | OUTRAS RECEITAS CORRENTES | 8.116.793,77 | 7.817.134,47 | 2.350.295,72 | 7.540.000,00 | 4.123.000,00 |
| | Sub Total | 268.734.649,98 | 284.595.863,54 | 300.751.330,71 | 348.421.000,00 | 360.535.000,00 |
| 2000.00.0.0 | RECEITAS DE CAPITAL | | | | | |
| 2100.00.0.0 | OPERAÇÕES DE CRÉDITO | | | | 300.000,00 | 3.000.000,00 |
| 2200.00.0.0 | ALIENAÇÃO DE BENS | | 900.000,00 | | 200.000,00 | 200.000,00 |
| 2400.00.0.0 | TRANSFERÊNCIAS DE CAPITAL | 5.309.385,42 | 705.787,53 | 2.453.359,40 | 19.650.000,00 | 15.000.000,00 |
| | Sub Total | 5.309.385,42 | 1.605.787,53 | 2.453.359,40 | 20.150.000,00 | 18.200.000,00 |
| 7000.00.0.0 | RECEITAS CORRENTES (INTRA) | | | | | |
| 7200.00.0.0 | CONTRIBUIÇÕES (INTRA) | 13.887.816,57 | 13.651.509,65 | 18.462.809,33 | 21.715.000,00 | 21.170.000,00 |
| 7900.00.0.0 | OUTRAS RECEITAS CORRENTES (INTRA) | 402.297,01 | 780,60 | | | |
| | Sub Total | 14.290.113,58 | 13.652.290,25 | 18.462.809,33 | 21.715.000,00 | 21.170.000,00 |
| 9000.00.0.0 | (R) DEDUÇÕES DA RECEITA | | | | | |
| 9500.00.0.0 | (R) DEDUÇÕES DO FUNDEB | -24.193.516,06 | -26.413.365,53 | -26.652.647,82 | -30.286.000,00 | -30.905.000,00 |
| | Sub Total | -24.193.516,06 | -26.413.365,53 | -26.652.647,82 | -30.286.000,00 | -30.905.000,00 |
| TOTAL | | 264.140.632,92 | 273.440.575,79 | 295.014.851,62 | 360.000.000,00 | 369.000.000,00 |





MUNICIPIO DA VITORIA DE SANTO ANTAO
CENTRO - CNPJ:11049855/0001-23

Orçamento Programa - Exercício de 2020

EVOLUÇÃO DA DESPESA
(Inc. III, Art. 22)

Quadro 10

Page 1

Lei: , Data:

| Codigo | Discriminação | DESPESA | | |
|--------------------------------|----------------------------|-----------------------|-----------------------|-----------------------|
| | | Realizada 2018 | Fixada 2019 | Prevista 2020 |
| DESPESAS CORRENTES | | | | |
| 3 1 | PESSOAL E ENCARGOS SOCIAIS | 201.630.492,99 | 209.898.000,00 | 200.634.000,00 |
| 3 2 | JUROS E ENCARGOS DA DÍVIDA | | 40.000,00 | 30.000,00 |
| 3 3 | OUTRAS DESPESAS CORRENTES | 64.425.342,95 | 89.876.000,00 | 98.990.000,00 |
| | Sub Total | 266.055.835,94 | 299.814.000,00 | 299.654.000,00 |
| DESPESAS DE CAPITAL | | | | |
| 4 4 | INVESTIMENTOS | 8.330.822,29 | 36.586.000,00 | 43.816.000,00 |
| 4 6 | AMORTIZAÇÃO DA DÍVIDA | 1.879.621,38 | 2.045.000,00 | 2.535.000,00 |
| | Sub Total | 10.210.443,67 | 38.631.000,00 | 46.351.000,00 |
| RESERVA DE CONTINGÊNCIA | | | | |
| 9 9 | RESERVA DE CONTINGÊNCIA | | 21.555.000,00 | 22.995.000,00 |
| | Sub Total | 0,00 | 21.555.000,00 | 22.995.000,00 |
| | TOTAL | 276.266.279,61 | 360.000.000,00 | 369.000.000,00 |

**MUNICÍPIO DA VITÓRIA DE SANTO ANTAO**CENTRO - CNPJ:11049855/0001-23
Orçamento Programa - Exercício de 2020**DEMONSTRATIVO DA RECEITA E DESPESA SEGUNDO AS CATEGORIAS ECONOMICAS**
(Inc.II, §1º, Art.2º)

Anexo 01

Page 1

Lei: , Data:

Documento Assinado Digitalmente por: JOSE AGLAILSON QUERALVARES JUNIOR
Acesse em: <https://etce.tce.pe.gov.br/epp/validaDoc.seam> Código do documento: 32197636-718f-4fa8-99da-5dd40ff0611

| RECEITA | R\$ | R\$ |
|---|----------------|-----------------------|
| RECEITAS CORRENTES | | |
| IMPOSTOS, TAXAS E CONTRIBUIÇÕES DE MELHORIA | 52.952.000,00 | |
| CONTRIBUIÇÕES | 21.315.000,00 | |
| RECEITA PATRIMONIAL | 3.220.000,00 | |
| TRANSFERÊNCIAS CORRENTES | 278.925.000,00 | |
| OUTRAS RECEITAS CORRENTES | 4.123.000,00 | |
| CONTRIBUIÇÕES (INTRA) | 21.170.000,00 | |
| (R) DEDUÇÕES DO FUNDEB | -30.905.000,00 | |
| SUB TOTAL | | 350.800.000,00 |
| TOTAL | | 350.800.000,00 |
| SUPERAVIT DO ORÇAMENTO CORRENTE | | 51.646.000,00 |
| RECEITAS DE CAPITAL | | |
| OPERAÇÕES DE CRÉDITO | 3.000.000,00 | |
| ALIENAÇÃO DE BENS | 200.000,00 | |
| TRANSFERÊNCIAS DE CAPITAL | 15.000.000,00 | |
| SUB TOTAL | | 18.200.000,00 |
| TOTAL | | 69.846.000,00 |
| RESUMO | | |
| RECEITAS CORRENTES | 360.535.000,00 | |
| RECEITAS CORRENTES (INTRA) | 21.170.000,00 | |
| DEDUÇÕES DA RECEITA CORRENTE | -30.905.000,00 | |
| RECEITAS DE CAPITAL | 18.200.000,00 | |
| TOTAL DE RECEITAS | | 369.000.000,00 |
| TOTAL | | 369.000.000,00 |

| DESPESA | R\$ | R\$ |
|--|----------------|-----------------------|
| DESPESAS CORRENTES | | |
| PESSOAL E ENCARGOS SOCIAIS | 200.634.000,00 | |
| JUROS E ENCARGOS DA DÍVIDA | 30.000,00 | |
| OUTRAS DESPESAS CORRENTES | 98.490.000,00 | |
| SUB TOTAL | | 299.154.000,00 |
| SUPERAVIT DO ORÇAMENTO CORRENTE | | 51.646.000,00 |
| TOTAL | | 350.800.000,00 |
| DESPESAS DE CAPITAL | | |
| INVESTIMENTOS | 44.316.000,00 | |
| AMORTIZAÇÃO DA DÍVIDA | 2.535.000,00 | |
| SUB TOTAL | | 46.851.000,00 |
| RESERVA DO RPPS | 20.995.000,00 | |
| RESERVA DE CONTINGENCIA | 2.000.000,00 | |
| TOTAL | | 69.846.000,00 |
| RESUMO | | |
| DESPESAS CORRENTES | 299.154.000,00 | |
| DESPESAS DE CAPITAL | 46.851.000,00 | |
| RESERVA DE CONTINGÊNCIA | 22.995.000,00 | |
| TOTAL DE DESPESA | | 369.000.000,00 |
| TOTAL | | 369.000.000,00 |



MUNICIPIO DA VITORIA DE SANTO ANTAO

CENTRO - CNPJ:11049855/0001-23

Orçamento Programa - Exercício de 2020

DEMONSTRATIVO DA RECEITA E DESPESA SEGUNDO AS CATEGORIAS ECONOMICAS

(Inc.II, §1º, Art.2º)



Anexo 01

Page 2

Lei: , Data:

Documento Assinado Digitalmente por: JOSE AGLAILSON QUERAL VARES JUNIOR
Acesse em: <https://etce.tce.pe.gov.br/epp/validaDoc.seam> Código do documento: 32197b36-718f-4fa8-99da-5dd40ff06f1

**MUNICÍPIO DA VITÓRIA DE SANTO ANTAO**

CENTRO - CNPJ:11049855/0001-23

Anexo 02

Page 1

Orçamento Programa - Exercício de 2020

RECEITAS SEGUNDO AS CATEGORIAS ECONOMICAS

Lei: , Data:

| Código | Especificação | F.R. | Desdobramento | SubCategoria Fonte | Categoria Econômica |
|-------------|---|-----------|---------------|--------------------|---------------------|
| 1000.00.0.0 | RECEITAS CORRENTES | 0.000.000 | | | 360.535.000,00 |
| 1100.00.0.0 | IMPOSTOS, TAXAS E CONTRIBUIÇÕES DE MELHORIA | 0.000.000 | | 52.952.000,00 | |
| 1110.00.0.0 | IMPOSTOS | 0.000.000 | | 46.157.000,00 | |
| 1113.00.0.0 | IMPOSTOS SOBRE A RENDA E PROVENTOS DE QUALQUER NATUREZA | 0.000.000 | 12.700.000,00 | | |
| 1113.03.0.0 | IMPOSTO SOBRE A RENDA - RETIDO NA FONTE | 0.000.000 | 12.700.000,00 | | |
| 1113.03.1.0 | IMPOSTO SOBRE A RENDA - RETIDO NA FONTE - TRABALHO | 0.000.000 | 7.700.000,00 | | |
| 1113.03.1.1 | IRRF - TRABALHO - PRINCIPAL | 0.01.00 | 7.700.000,00 | | |
| 1113.03.4.0 | IMPOSTO SOBRE A RENDA - RETIDO NA FONTE - OUTROS RENDIMENTOS | 0.000.000 | 5.000.000,00 | | |
| 1113.03.4.1 | IRRF - OUTROS RENDIMENTOS - PRINCIPAL | 0.01.00 | 5.000.000,00 | | |
| 1118.00.0.0 | IMPOSTOS ESPECIFICOS DE ESTADOS, DF E MUNICIPIOS | 0.000.000 | 33.457.000,00 | | |
| 1118.01.0.0 | IMPOSTOS SOBRE O PATRIMONIO PARA ESTADOS/DF/MUNICIPIOS | 0.000.000 | 14.840.000,00 | | |
| 1118.01.1.0 | IMPOSTO SOBRE A PROPRIEDADE PREDIAL E TERRITORIAL URBANA | 0.000.000 | 12.550.000,00 | | |
| 1118.01.1.1 | IPTU - PRINCIPAL | 0.01.00 | 7.500.000,00 | | |
| 1118.01.1.2 | IPTU - MULTAS E JUROS DE MORA | 0.01.00 | 500.000,00 | | |
| 1118.01.1.3 | IPTU - DIVIDA ATIVA | 0.01.00 | 4.500.000,00 | | |
| 1118.01.1.4 | IPTU - DIVIDA ATIVA - MULTAS E JUROS DE MORA | 0.01.00 | 50.000,00 | | |
| 1118.01.4.0 | IMP. TRANSMISSÃO "INTER VIVOS" DE BENS IMÓVEIS E DIREITOS | 0.000.000 | 2.290.000,00 | | |
| 1118.01.4.1 | ITBI - PRINCIPAL | 0.01.00 | 2.000.000,00 | | |
| 1118.01.4.2 | ITBI - MULTAS E JUROS DE MORA | 0.01.00 | 50.000,00 | | |
| 1118.01.4.3 | ITBI - DIVIDA ATIVA | 0.01.00 | 200.000,00 | | |
| 1118.01.4.4 | ITBI - DIVIDA ATIVA - MULTAS E JUROS DE MORA | 0.01.00 | 40.000,00 | | |
| 1118.02.0.0 | IMPOSTOS SOBRE A PRODUÇÃO, CIRCULAÇÃO DE MERCADORIAS E SERVIÇOS | 0.000.000 | 18.617.000,00 | | |
| 1118.02.3.0 | IMPOSTO SOBRE SERVIÇOS DE QUALQUER NATUREZA | 0.000.000 | 18.617.000,00 | | |
| 1118.02.3.1 | ISS - PRINCIPAL | 0.01.00 | 18.000.000,00 | | |
| 1118.02.3.2 | ISS - MULTAS E JUROS DE MORA | 0.01.00 | 10.000,00 | | |
| 1118.02.3.3 | ISS - DIVIDA ATIVA | 0.01.00 | 600.000,00 | | |
| 1118.02.3.4 | ISS - DIVIDA ATIVA - MULTAS E JUROS DE MORA | 0.01.00 | 7.000,00 | | |
| 1120.00.0.0 | TAXAS | 0.000.000 | | 6.775.000,00 | |
| 1122.00.0.0 | TAXAS PELA PRESTAÇÃO DE SERVIÇOS | 0.000.000 | 4.595.000,00 | | |
| 1122.01.0.0 | TAXAS PELA PRESTAÇÃO DE SERVIÇOS | 0.000.000 | 4.595.000,00 | | |
| 1122.01.1.0 | TAXAS PELA PRESTAÇÃO DE SERVIÇOS | 0.000.000 | 4.595.000,00 | | |
| 1122.01.1.1 | TAXAS PELA PRESTAÇÃO DE SERVIÇOS - PRINCIPAL | 0.01.00 | 4.595.000,00 | | |
| 1128.00.0.0 | TAXAS - ESPECIFICAS DE ESTADOS, DF E MUNICIPIOS | 0.000.000 | 2.180.000,00 | | |
| 1128.01.0.0 | TAXAS DE INSPEÇÃO, CONTROLE E FISCALIZAÇÃO | 0.000.000 | 2.180.000,00 | | |
| 1128.01.1.0 | TAXA DE FISCALIZAÇÃO DE VIGILÂNCIA SANITÁRIA | 0.000.000 | 300.000,00 | | |
| 1128.01.1.1 | TAXA DE FISCALIZAÇÃO DE VIGILÂNCIA SANITÁRIA - PRINCIPAL | 0.01.00 | 300.000,00 | | |
| 1128.01.9.0 | TAXAS DE INSPEÇÃO, CONTROLE E FISCALIZAÇÃO - OUTRAS | 0.000.000 | 1.880.000,00 | | |
| 1128.01.9.1 | TAXAS DE INSPEÇÃO/CONTROLE/FISCALIZAÇÃO-OUTRAS-PRINCIPAL | 0.01.00 | 1.880.000,00 | | |
| 1130.00.0.0 | CONTRIBUIÇÃO DE MELHORIA | 0.000.000 | | 20.000,00 | |
| 1138.00.0.0 | CONTRIBUIÇÃO DE MELHORIA ESPECÍFICA ESTADOS/DF/MUNICIPIOS | 0.000.000 | 20.000,00 | | |
| 1138.04.0.0 | CONTRIB. MELHORIA PAVIMENTAÇÃO E OBRAS COMPLEMENTARES | 0.000.000 | 20.000,00 | | |
| 1138.04.1.0 | CONTRIB. MELHORIA PAVIMENTAÇÃO E OBRAS COMPLEMENTARES | 0.000.000 | 20.000,00 | | |
| 1138.04.1.1 | CONT. MELHORIA PAVIMENTAÇÃO/OBRAS COMPLEMENTARES-PRINCIPAL | 0.01.00 | 20.000,00 | | |
| 1200.00.0.0 | CONTRIBUIÇÕES | 0.000.000 | | 21.315.000,00 | |
| 1210.00.0.0 | CONTRIBUIÇÕES SOCIAIS | 0.000.000 | | 15.315.000,00 | |
| 1218.00.0.0 | CONTRIBUIÇÕES SOCIAIS ESPECIFICAS DE ESTADOS/DF E MUNICIPIOS | 0.000.000 | 15.315.000,00 | | |
| 1218.01.0.0 | CONTRIB. SERVIDOR CIVIL P/ PLANO SEGURIDADE SOCIAL-CPSSS | 0.000.000 | 15.315.000,00 | | |
| 1218.01.1.0 | CPSSS DO SERVIDOR CIVIL ATIVO | 0.000.000 | 14.790.000,00 | | |
| 1218.01.1.1 | CPSSS DO SERVIDOR CIVIL ATIVO - PRINCIPAL | 0.01.15 | 5.710.000,00 | | |
| 1218.01.1.1 | CPSSS DO SERVIDOR CIVIL ATIVO - PRINCIPAL | 0.01.15 | 9.010.000,00 | | |
| 1218.01.1.2 | CPSSS DO SERVIDOR CIVIL ATIVO - MULTAS E JUROS DE MORA | 0.01.15 | 50.000,00 | | |
| 1218.01.1.2 | CPSSS DO SERVIDOR CIVIL ATIVO - MULTAS E JUROS DE MORA | 0.01.15 | 20.000,00 | | |
| 1218.01.2.0 | CPSSS DO SERVIDOR CIVIL INATIVO | 0.000.000 | 510.000,00 | | |

Documento Assinado Digitalmente por: JOSE AGLALLSON QUERAL VARES JUNIOR
Acesse em: <https://etce.tcepe.gov.br/validador/seam> Código do documento: 32197636-718f-4fa8-99da-5dd40ff061



MUNICÍPIO DA VITÓRIA DE SANTO ANTAO

CENTRO - CNPJ:11049855/0001-23

Anexo 02

Page 2

Orçamento Programa - Exercício de 2020

RECEITAS SEGUNDO AS CATEGORIAS ECONOMICAS

Lei: , Data:

| Código | Especificação | F.R. | Desdobramento | SubCategoria Fonte | Categoria Econômica |
|-------------|--|-----------|----------------|--------------------|---------------------|
| 1218.01.2.1 | CPSSS DO SERVIDOR CIVIL INATIVO - PRINCIPAL | 0.01.15 | 500.000,00 | | |
| 1218.01.2.1 | CPSSS DO SERVIDOR CIVIL INATIVO - PRINCIPAL | 0.01.15 | 10.000,00 | | |
| 1218.01.3.0 | CPSSS DO SERVIDOR CIVIL - PENSIONISTAS | 0.000.000 | 15.000,00 | | |
| 1218.01.3.1 | CPSSS DO SERVIDOR CIVIL - PENSIONISTAS - PRINCIPAL | 0.01.15 | 10.000,00 | | |
| 1218.01.3.1 | CPSSS DO SERVIDOR CIVIL - PENSIONISTAS - PRINCIPAL | 0.01.15 | 5.000,00 | | |
| 1240.00.0.0 | CONTRIBUIÇÃO PARA O CUSTEIO DO SERVIÇO DE ILUMINAÇÃO PÚBLICA | 0.000.000 | | 6.000.000,00 | |
| 1240.00.0.0 | CONTRIBUIÇÃO PARA O CUSTEIO DO SERVIÇO DE ILUMINAÇÃO PÚBLICA | 0.000.000 | 6.000.000,00 | | |
| 1240.00.1.0 | CONTRIBUIÇÃO PARA O CUSTEIO DO SERVIÇO DE ILUMINAÇÃO PÚBLICA | 0.000.000 | 6.000.000,00 | | |
| 1240.00.1.1 | CONTRIB. CUSTEIO SERVIÇO ILUMINAÇÃO PÚBLICA - PRINCIPAL | 0.01.00 | 6.000.000,00 | | |
| 1300.00.0.0 | RECEITA PATRIMONIAL | 0.000.000 | | 3.220.000,00 | |
| 1320.00.0.0 | VALORES MOBILIÁRIOS | 0.000.000 | | 3.220.000,00 | |
| 1321.00.0.0 | JUROS E CORREÇÕES MONETÁRIAS | 0.000.000 | 3.220.000,00 | | |
| 1321.00.1.0 | REMUNERAÇÃO DE DEPÓSITOS BANCÁRIOS | 0.000.000 | 1.370.000,00 | | |
| 1321.00.1.1 | REMUNERAÇÃO DE DEPÓSITOS BANCÁRIOS - PRINCIPAL | 0.01.00 | 887.000,00 | | |
| 1321.00.1.1 | REMUNERAÇÃO DE DEPÓSITOS BANCÁRIOS - PRINCIPAL | 0.01.00 | 2.000,00 | | |
| 1321.00.1.1 | REMUNERAÇÃO DE DEPÓSITOS BANCÁRIOS - PRINCIPAL | 0.01.00 | 6.000,00 | | |
| 1321.00.1.1 | REMUNERAÇÃO DE DEPÓSITOS BANCÁRIOS - PRINCIPAL | 0.02.18 | 5.000,00 | | |
| 1321.00.1.1 | REMUNERAÇÃO DE DEPÓSITOS BANCÁRIOS - PRINCIPAL | 0.05.10 | 360.000,00 | | |
| 1321.00.1.1 | REMUNERAÇÃO DE DEPÓSITOS BANCÁRIOS - PRINCIPAL | 0.05.12 | 40.000,00 | | |
| 1321.00.1.1 | REMUNERAÇÃO DE DEPÓSITOS BANCÁRIOS - PRINCIPAL | 0.05.20 | 70.000,00 | | |
| 1321.00.4.0 | REMUNERAÇÃO-REC. DO REGIME PRÓPRIO DE PREV. SOCIAL- RPPS | 0.000.000 | 1.850.000,00 | | |
| 1321.00.4.1 | REMUNERAÇÃO RECURSOS DO RPPS - PRINCIPAL | 0.01.15 | 50.000,00 | | |
| 1321.00.4.1 | REMUNERAÇÃO RECURSOS DO RPPS - PRINCIPAL | 0.01.15 | 1.800.000,00 | | |
| 1700.00.0.0 | TRANSFERÊNCIAS CORRENTES | 0.000.000 | | 278.925.000,00 | |
| 1710.00.0.0 | TRANSFERÊNCIAS DA UNIBO E DE SUAS ENTIDADES | 0.000.000 | | 122.240.000,00 | |
| 1718.00.0.0 | TRANSF. DA UNIBO - ESPECIFICAS DE ESTADOS, DF E MUNIC | 0.000.000 | 122.240.000,00 | | |
| 1718.01.0.0 | PARTICIPAÇÃO NA RECEITA DA UNIBO | 0.000.000 | 66.525.000,00 | | |
| 1718.01.2.0 | COTA-PARTE DO FUNDO DE PARTIC.DOS MUNIC. - COTA MENSAL | 0.000.000 | 62.000.000,00 | | |
| 1718.01.2.1 | COTA-PARTE DO FPM - COTA MENSAL - PRINCIPAL | 0.01.00 | 62.000.000,00 | | |
| 1718.01.3.0 | COTA-PARTE FUNDO DE PARTIC. MUNIC.- 1% COTA DEZEMBRO | 0.000.000 | 2.500.000,00 | | |
| 1718.01.3.1 | COTA-PARTE DO FPM-1% COTA-DEZEMBRO - PRINCIPAL | 0.01.00 | 2.500.000,00 | | |
| 1718.01.4.0 | COTA-PARTE FUNDO DE PARTIC.DOS MUNIC.- 1% COTA JULHO | 0.000.000 | 2.000.000,00 | | |
| 1718.01.4.1 | COTA-PARTE DO FPM-1% COTA-JULHO - PRINCIPAL | 0.01.00 | 2.000.000,00 | | |
| 1718.01.5.0 | COTA-PARTE DO IMP.SOBRE A PROP.TERRIT. RURAL | 0.000.000 | 25.000,00 | | |
| 1718.01.5.1 | COTA-PARTE DO IMP.SOBRE A PROP.TERRIT. RURAL-PRINCIPAL | 0.01.00 | 25.000,00 | | |
| 1718.02.0.0 | TRANSF.COMPENS.FINANC. PELA EXPLORAÇ. DE REC.NATURAIS | 0.000.000 | 1.000.000,00 | | |
| 1718.02.2.0 | COTA-PARTE DA COMPENS.FINANC.DE REC.MINERAIS -CFEM | 0.000.000 | 200.000,00 | | |
| 1718.02.2.1 | COTA-PARTE DA CFEM- PRINCIPAL | 0.01.00 | 200.000,00 | | |
| 1718.02.6.0 | COTA-PARTE DO FUNDO ESPECIAL DO PETRÓLEO - FEP | 0.000.000 | 800.000,00 | | |
| 1718.02.6.1 | COTA-PARTE DO FUNDO ESPECIAL DO PETRÓLEO - FEP - PRINCIPAL | 0.01.00 | 800.000,00 | | |
| 1718.03.0.0 | TRANSF.RECURS.SUS-FUNDO A FUNDO-CUSTEIO SERV.PUB.SAUDE | 0.000.000 | 38.825.000,00 | | |
| 1718.03.1.0 | TRANSFERÊNCIA DE RECURSOS DO SUS - ATENÇÃO BÁSICA | 0.000.000 | 13.830.000,00 | | |
| 1718.03.1.1 | TRANSF.RECURSOS DO SUS - ATENÇÃO BÁSICA - PRINCIPAL | 0.05.10 | 13.830.000,00 | | |
| 1718.03.2.0 | TRANSF.SUS - ATENÇÃO MEDIA/ALTA COMPLEX.AMB E HOSPITALAR | 0.000.000 | 22.410.000,00 | | |
| 1718.03.2.1 | SUS-ATENÇÃO Média e Alta Complex. Amb e Hospit- PRINCIPAL | 0.05.10 | 22.410.000,00 | | |
| 1718.03.3.0 | TRANSFERÊNCIA DE RECURSOS DO SUS - VIGILÂNCIA EM SAÚDE | 0.000.000 | 1.650.000,00 | | |
| 1718.03.3.1 | TRANSF.SUS - VIGILÂNCIA EM SAÚDE - PRINCIPAL | 0.05.10 | 1.650.000,00 | | |
| 1718.03.4.0 | TRANSF. DE RECURSOS DO SUS - ASSISTÊNCIA FARMACÊUTICA | 0.000.000 | 900.000,00 | | |
| 1718.03.4.1 | TRANSF.DE RECURSOS SUS - ASSIST.FARMACÊUTICA-PRINCIPAL | 0.05.10 | 900.000,00 | | |
| 1718.03.5.0 | TRANSFERÊNCIA DE RECURSOS DO SUS - GESTÃO DO SUS | 0.000.000 | 35.000,00 | | |
| 1718.03.5.1 | TRANSFERÊNCIA DE RECURSOS DO SUS - GESTÃO DO | 0.05.10 | 35.000,00 | | |



MUNICÍPIO DA VITÓRIA DE SANTO ANTÃO

CENTRO - CNPJ:11049855/0001-23

Anexo 02

Page 3

Orçamento Programa - Exercício de 2020

RECEITAS SEGUNDO AS CATEGORIAS ECONOMICAS

Lei: , Data:

| Código | Especificação | F.R. | Desdobramento | SubCategoria Fonte | Categoria Econômica |
|-------------|---|-----------|---------------|--------------------|---------------------|
| 1718.05.0.0 | SUS - PRINCIPAL | | | | |
| | TRANSFER.DE RECURSOS DO FUNDO NAC. DESENV.EDUCAÇÃO FNDE | 0.000.000 | 4.965.000,00 | | |
| 1718.05.1.0 | TRANSFERÊNCIAS DO SALÁRIO-EDUCAÇÃO | 0.000.000 | 3.400.000,00 | | |
| 1718.05.1.1 | TRANSFERÊNCIAS DO SALÁRIO-EDUCAÇÃO - PRINCIPAL | 0.05.02 | 3.400.000,00 | | |
| 1718.05.2.0 | TRANSF. DIRETAS-FNDE REF. PROG.DINHEIRO DIRETO NA ESC-PCDE | 0.000.000 | 70.000,00 | | |
| 1718.05.2.1 | TRANSF.DIRETAS DO FNDE- PROGRAMA PCDE- PRINCIPAL | 0.05.05 | 70.000,00 | | |
| 1718.05.3.0 | TRANSF.DIRETAS DO FNDE REF.PROG.NAC. ALIM. ESCOLAR-PNAE | 0.000.000 | 1.270.000,00 | | |
| 1718.05.3.1 | TRANSF. DIRETAS DO FNDE - PROGRAMA PNAE - PRINCIPAL | 0.05.03 | 1.270.000,00 | | |
| 1718.05.4.0 | TRANSFER.FNDE REF. AO PROG.NAC.APOIO TRANSP.ESCOLAR-PNATE | 0.000.000 | 225.000,00 | | |
| 1718.05.4.1 | TRANSF. DIRETAS DO FNDE - PROGRAMA PNATE - PRINCIPAL | 0.05.04 | 225.000,00 | | |
| 1718.06.0.0 | TRANSFERÊNCIA FINANCEIRA ICMS - DESONERAÇÃO - L.C. Nº 87/96 | 0.000.000 | 100.000,00 | | |
| 1718.06.1.0 | TRANSFERÊNCIA FINANCEIRA ICMS - DESONERAÇÃO - L.C. Nº 87/96 | 0.000.000 | 100.000,00 | | |
| 1718.06.1.1 | TRANSF.FINANC.ICMS - DESONERAÇÃO - L.C. Nº 87/96 - PRINCIPAL | 0.01.00 | 100.000,00 | | |
| 1718.09.0.0 | TRANSF. RECURSOS COMPLEMENTAÇÃO DA UNIÃO AO FUNDEB | 0.000.000 | 6.000.000,00 | | |
| 1718.09.1.0 | TRANSF. RECURSOS COMPLEMENTAÇÃO DA UNIÃO AO FUNDEB | 0.000.000 | 6.000.000,00 | | |
| 1718.09.1.1 | TRANSF.COMPLEMENTAÇÃO DA UNIÃO AO FUNDEB- PRINCIPAL | 0.05.21 | 6.000.000,00 | | |
| 1718.12.0.0 | TRANSF.DE RECURSOS DO FUNDO NACIONAL DE ASSIST.SOCIAL | 0.000.000 | 4.825.000,00 | | |
| 1718.12.1.0 | TRANSFERÊNCIAS DE RECURSOS DO FNAS | 0.000.000 | 4.825.000,00 | | |
| 1718.12.1.1 | TRANSFERÊNCIAS DE RECURSOS DO FNAS - PRINCIPAL | 0.05.12 | 4.825.000,00 | | |
| 1720.00.0.0 | TRANSF.DOS EST. E DO DISTRITO FEDERAL E DE SUAS ENT. | 0.000.000 | | 93.565.000,00 | |
| 1728.00.0.0 | TRANSFERÊNCIAS DOS ESTADOS - ESPECIFICAS DE ESTADOS, DF E MUJ | 0.000.000 | 93.565.000,00 | | |
| 1728.01.0.0 | PARTICIPAÇÃO NA RECEITA DOS ESTADOS | 0.000.000 | 92.550.000,00 | | |
| 1728.01.1.0 | COTA-PARTE DO ICMS | 0.000.000 | 76.000.000,00 | | |
| 1728.01.1.1 | COTA-PARTE DO ICMS - PRINCIPAL | 0.01.00 | 76.000.000,00 | | |
| 1728.01.2.0 | COTA-PARTE DO IPVA | 0.000.000 | 16.000.000,00 | | |
| 1728.01.2.1 | COTA-PARTE DO IPVA - PRINCIPAL | 0.01.00 | 16.000.000,00 | | |
| 1728.01.3.0 | COTA-PARTE DO IPI - MUNICIPIOS | 0.000.000 | 400.000,00 | | |
| 1728.01.3.1 | COTA-PARTE DO IPI - MUNICIPIOS - PRINCIPAL | 0.01.00 | 400.000,00 | | |
| 1728.01.4.0 | COTA-PARTE DA CONTRIBUIÇÃO DE CIDE | 0.000.000 | 150.000,00 | | |
| 1728.01.4.1 | COTA-PARTE DA CONTRIBUIÇÃO DA CIDE - PRINCIPAL | 0.01.00 | 150.000,00 | | |
| 1728.03.0.0 | TRANSF.REC.DO ESTADO PROG.DE SAÚDE FUNDO A FUNDO | 0.000.000 | 250.000,00 | | |
| 1728.03.1.0 | TRANSF.REC.DO ESTADO PROG.DE SAÚDE FUNDO A FUNDO | 0.000.000 | 250.000,00 | | |
| 1728.03.1.1 | TRANSF.REC. EST. PROG.SAÚDE FUNDO A FUNDO - PRINCIPAL | 0.02.10 | 250.000,00 | | |
| 1728.10.0.0 | TRANSF.DE CONVÊNIOS DOS EST.E DO DIST.FED. E DE SUAS ENT | 0.000.000 | 215.000,00 | | |
| 1728.10.2.0 | TRANSF.DE CONV.ESTADOS DEST.PROGRAMA DE EDUCAÇÃO | 0.000.000 | 215.000,00 | | |
| 1728.10.2.1 | TRANSF.DE CONVÊNIO ESTADOS DEST.A PROG.EDUCAÇÃO-PRINCIPAL | 0.02.06 | 215.000,00 | | |
| 1728.99.0.0 | OUTRAS TRANSFERÊNCIAS DOS ESTADOS | 0.000.000 | 550.000,00 | | |
| 1728.99.1.0 | OUTRAS TRANSFERÊNCIAS DOS ESTADOS | 0.000.000 | 550.000,00 | | |
| 1728.99.1.1 | OUTRAS TRANSFERÊNCIAS DOS ESTADOS - PRINCIPAL | 0.01.00 | 100.000,00 | | |
| 1728.99.1.1 | OUTRAS TRANSFERÊNCIAS DOS ESTADOS - PRINCIPAL | 0.02.13 | 450.000,00 | | |
| 1750.00.0.0 | TRANSFERÊNCIAS DE OUTRAS INSTITUIÇÕES PÚBLICAS | 0.000.000 | | 63.000.000,00 | |
| 1758.00.0.0 | TRANSF.OUT INSTITUIÇÕES PÚB.- EST/DF/MUN | 0.000.000 | 63.000.000,00 | | |
| 1758.01.0.0 | TRANSF. DE RECURSOS DO FUNDO DE MANUTENÇÃO DO FUNDEB | 0.000.000 | 63.000.000,00 | | |
| 1758.01.1.0 | TRANSFERÊNCIAS DE RECURSOS DO FUNDEB | 0.000.000 | 63.000.000,00 | | |
| 1758.01.1.1 | TRANSFERÊNCIAS DE RECURSOS DO FUNDEB - PRINCIPAL | 0.05.20 | 63.000.000,00 | | |
| 1770.00.0.0 | TRANSFERÊNCIAS DE PESSOAS FÍSICAS | 0.000.000 | | 120.000,00 | |
| 1770.00.0.0 | TRANSFERÊNCIAS DE PESSOAS FÍSICAS | 0.000.000 | 120.000,00 | | |
| 1770.00.1.0 | TRANSFERÊNCIAS DE PESSOAS FÍSICAS | 0.000.000 | 120.000,00 | | |
| 1770.00.1.1 | TRANSFERÊNCIAS DE PESSOAS FÍSICAS - PRINCIPAL | 0.01.00 | 120.000,00 | | |
| 1900.00.0.0 | OUTRAS RECEITAS CORRENTES | 0.000.000 | | 4.123.000,00 | |
| 1910.00.0.0 | MULTAS ADMINISTRATIVAS, CONTRATUAIS E JUDICIAIS | 0.000.000 | | 1.670.000,00 | |
| 1910.01.0.0 | MULTAS PREVISTAS EM LEGISLAÇÃO ESPECÍFICA | 0.000.000 | 1.670.000,00 | | |



MUNICÍPIO DA VITÓRIA DE SANTO ANTAO

CENTRO - CNPJ:11049855/0001-23

Anexo 02
Page 4

Orçamento Programa - Exercício de 2020

RECEITAS SEGUNDO AS CATEGORIAS ECONOMICAS

Lei: , Data:

| Código | Especificação | F.R. | Desdobramento | SubCategoria Fonte | Categoria Econômica |
|-------------|---|-----------|---------------|--------------------|---------------------|
| 1910.01.1.0 | MULTAS PREVISTAS EM LEGISLAÇÃO ESPECIFICA | 0.000.000 | 1.670.000,00 | | |
| 1910.01.1.1 | MULTAS PREVISTAS EM LEGISLAÇÃO ESPECIFICA - PRINCIPAL | 0.01.00 | 1.020.000,00 | | |
| 1910.01.1.2 | MULTAS PREVISTAS EM LEGISLAÇÃO ESPECIFICA - MULTAS E JUROS D | 0.01.00 | 500.000,00 | | |
| 1910.01.1.3 | MULTAS PREVISTAS EM LEGISLAÇÃO ESPECIFICA - DIVIDA ATIVA | 0.01.00 | 150.000,00 | | |
| 1920.00.0.0 | INDENIZAÇÕES, RESTITUIÇÕES E RESSARCIMENTOS | 0.000.000 | | 53.000,00 | |
| 1928.00.0.0 | INDENIZAÇÕES, RESTIT. E RESSARCIMENTOS - ESPECIFICAS EST/DF/MUN | 0.000.000 | 53.000,00 | | |
| 1928.02.0.0 | RESTITUIÇÕES - ESPECIFICAS PARA ESTADOS/DF/MUNICÍPIOS | 0.000.000 | 53.000,00 | | |
| 1928.02.9.0 | OUTRAS RESTITUIÇÕES - ESPECIFICAS PARA EST/DF/MUN | 0.000.000 | 53.000,00 | | |
| 1928.02.9.1 | OUTRAS RESTITUIÇÕES - ESPEC. PARA EST/DF/MUN. - PRINCIPAL | 0.01.00 | 25.000,00 | | |
| 1928.02.9.1 | OUTRAS RESTITUIÇÕES - ESPEC. PARA EST/DF/MUN. - PRINCIPAL | 0.01.00 | 5.000,00 | | |
| 1928.02.9.1 | OUTRAS RESTITUIÇÕES - ESPEC. PARA EST/DF/MUN. - PRINCIPAL | 0.01.00 | 3.000,00 | | |
| 1928.02.9.1 | OUTRAS RESTITUIÇÕES - ESPEC. PARA EST/DF/MUN. - PRINCIPAL | 0.01.15 | 10.000,00 | | |
| 1928.02.9.1 | OUTRAS RESTITUIÇÕES - ESPEC. PARA EST/DF/MUN. - PRINCIPAL | 0.01.15 | 10.000,00 | | |
| 1990.00.0.0 | DEMAIS RECEITAS CORRENTES | 0.000.000 | | 2.400.000,00 | |
| 1990.03.0.0 | COMPENSAÇÕES FINANCEIRAS ENTRE O REGIME GERAL E OS RPPS | 0.000.000 | 2.000.000,00 | | |
| 1990.03.1.0 | COMPENSAÇÕES FINANCEIRAS ENTRE O REGIME GERAL E OS RPPS | 0.000.000 | 2.000.000,00 | | |
| 1990.03.1.1 | COMPENS. FINANC. ENTRE O RGPS E OS RPPS - PRINCIPAL | 0.01.15 | 2.000.000,00 | | |
| 1990.99.0.0 | OUTRAS RECEITAS | 0.000.000 | 400.000,00 | | |
| 1990.99.1.0 | OUTRAS RECEITAS - PRIMARIAS | 0.000.000 | 400.000,00 | | |
| 1990.99.1.1 | OUTRAS RECEITAS - PRIMARIAS - PRINCIPAL | 0.01.00 | 400.000,00 | | |
| 2000.00.0.0 | RECEITAS DE CAPITAL | 0.000.000 | | | 18.200.000,00 |
| 2100.00.0.0 | OPERAÇÕES DE CRÉDITO | 0.000.000 | | 3.000.000,00 | |
| 2110.00.0.0 | OPERAÇÕES DE CRÉDITO - MERCADO INTERNO | 0.000.000 | | 3.000.000,00 | |
| 2118.00.0.0 | OPERAÇÕES DE CRÉDITO - MERC. INTERNO - EST./DF/MUN. | 0.000.000 | 3.000.000,00 | | |
| 2118.01.0.0 | OPERAÇÕES DE CRÉDITO - MERC. INTERNO - EST./DF/MUN. | 0.000.000 | 3.000.000,00 | | |
| 2118.01.5.0 | OPERAÇÕES CRÉD.INTER. PROG.MODERNIZAÇÃO ADM PUB | 0.000.000 | 3.000.000,00 | | |
| 2118.01.5.1 | OPERAÇ.CRÉDITO INT.PROGRAMAS MODERNIZAÇãO- PRINCIPAL | 0.07.83 | 3.000.000,00 | | |
| 2200.00.0.0 | ALIENAÇÃO DE BENS | 0.000.000 | | 200.000,00 | |
| 2210.00.0.0 | ALIENAÇÃO DE BENS MÓVEIS | 0.000.000 | | 100.000,00 | |
| 2213.00.0.0 | ALIENAÇÃO DE BENS MÓVEIS E SEMOVENTES | 0.000.000 | 100.000,00 | | |
| 2213.00.1.0 | ALIENAÇÃO DE BENS MÓVEIS E SEMOVENTES | 0.000.000 | 100.000,00 | | |
| 2213.00.1.1 | ALIENAÇÃO DE BENS MÓVEIS E SEMOVENTES - PRINCIPAL | 0.01.89 | 100.000,00 | | |
| 2220.00.0.0 | ALIENAÇÃO DE BENS IMÓVEIS | 0.000.000 | | 100.000,00 | |
| 2220.00.0.0 | ALIENAÇÃO DE BENS IMÓVEIS | 0.000.000 | 100.000,00 | | |
| 2220.00.1.0 | ALIENAÇÃO DE BENS IMÓVEIS | 0.000.000 | 100.000,00 | | |
| 2220.00.1.1 | ALIENAÇÃO DE BENS IMÓVEIS - PRINCIPAL | 0.01.89 | 100.000,00 | | |
| 2400.00.0.0 | TRANSFERÊNCIAS DE CAPITAL | 0.000.000 | | 15.000.000,00 | |
| 2410.00.0.0 | TRANSFERÊNCIAS DA UNIÃO E DE SUAS ENTIDADES | 0.000.000 | | 11.500.000,00 | |
| 2418.00.0.0 | TRANSFERÊNCIAS DA UNIÃO-ESPECIFICAS DE EST, DF E MUN. | 0.000.000 | 11.500.000,00 | | |
| 2418.05.0.0 | TRANSF.REC. DESTINADOS A PROGRAMAS DE EDUCAÇÃO | 0.000.000 | 7.000.000,00 | | |
| 2418.05.9.0 | OUTRAS TRANSF. DESTINADAS A PROGRAMAS DE EDUCAÇÃO | 0.000.000 | 7.000.000,00 | | |
| 2418.05.9.1 | OUTRAS TRANSF. DESTINADAS A PROG. EDUC. - PRINCIPAL | 0.05.08 | 7.000.000,00 | | |
| 2418.10.0.0 | TRANSFERÊNCIA DE CONVÊNIO DA UNIÃO E DE SUAS ENTIDADES | 0.000.000 | 4.000.000,00 | | |
| 2418.10.5.0 | TRANSF. DE CONVÊNIO UNIÃO DEST.PROG.SANEAM.BÁSICO | 0.000.000 | 500.000,00 | | |
| 2418.10.5.1 | TRANSF.CONVÊNIO UNIÃO DEST.PROG.SANEAM.BÁSICO- PRINCIPAL | 0.05.01 | 500.000,00 | | |
| 2418.10.7.0 | TRANSF.CONV. DA UNIÃO DEST. PROG.INFRAEST. TRANSPORTE | 0.000.000 | 500.000,00 | | |
| 2418.10.7.1 | TRANSF.CONV. UNIÃO DEST. PROG. INFRA TRANSPORTE-PRINCIPAL | 0.05.01 | 500.000,00 | | |
| 2418.10.9.0 | OUTRAS TRANSFERÊNCIAS DE CONVÊNIO DA UNIÃO | 0.000.000 | 3.000.000,00 | | |
| 2418.10.9.1 | OUTRAS TRANSFERÊNCIAS DE CONVÊNIO DA UNIÃO - PRINCIPAL | 0.05.01 | 3.000.000,00 | | |
| 2418.12.0.0 | TRANSF. RECURSOS DO FUNDO NACIONAL DE | | | | |

**MUNICÍPIO DA VITÓRIA DE SANTO ANTAO**

CENTRO - CNPJ:11049855/0001-23

Anexo 02

Page 5

Orçamento Programa - Exercício de 2020

RECEITAS SEGUNDO AS CATEGORIAS ECONOMICAS

Lei: , Data:

| Código | Especificação | F.R. | Desdobramento | SubCategoria Fonte | Categoria Econômica |
|--|---|-----------|----------------|--------------------|-----------------------|
| | ASSISTÊNCIA SOCIAL | 0.000.000 | 500.000,00 | | |
| 2418.12.1.0 | TRANSFERÊNCIAS DE RECURSOS DO FNAS | 0.000.000 | 500.000,00 | | |
| 2418.12.1.1 | TRANSFERÊNCIAS DE RECURSOS DO FNAS - PRINCIPAL | 0.05.01 | 500.000,00 | | |
| 2420.00.0.0 | TRANSF. ESTADOS E DO DISTRITO FEDERAL E DE SUAS ENTIDADES | 0.000.000 | | 3.500.000,00 | |
| 2428.00.0.0 | TRANSF. ESTADOS E DO DISTRITO FEDERAL E DE SUAS ENTIDADES | 0.000.000 | 3.500.000,00 | | |
| 2428.10.0.0 | TRANSF. CONVÊNIO DOS ESTADOS E DO DIST. FED. E DE SUAS ENT. | 0.000.000 | 3.500.000,00 | | |
| 2428.10.9.0 | OUTRAS TRANSFERÊNCIAS DE CONVÊNIO DOS ESTADOS | 0.000.000 | 3.500.000,00 | | |
| 2428.10.9.1 | OUTRAS TRANSF. CONVÊNIO DOS ESTADOS - PRINCIPAL | 0.02.18 | 3.500.000,00 | | |
| 9000.00.0.0 | (R) DEDUÇÕES DA RECEITA | 0.000.000 | | | -30.905.000,00 |
| 9500.00.0.0 | (R) DEDUÇÕES DO FUNDEB | 0.000.000 | | -30.905.000,00 | |
| 9510.00.0.0 | (R) DEDUÇÕES DO FUNDEB | 0.000.000 | -30.905.000,00 | | |
| 9510.00.0.0 | (R) DEDUÇÕES DO FUNDEB | 0.000.000 | | -30.905.000,00 | |
| 9510.00.0.0 | (R) DEDUÇÕES DO FUNDEB | 0.01.00 | -30.905.000,00 | | |
| Total das Receitas (exceto Intra-Orçamentárias) | | | | | 347.830.000,00 |

| | | | | | |
|---|---|-----------|---------------|---------------|----------------------|
| 7000.00.0.0 | RECEITAS CORRENTES (INTRA) | 0.000.000 | | | 21.170.000,00 |
| 7200.00.0.0 | CONTRIBUIÇÕES (INTRA) | 0.000.000 | | 21.170.000,00 | |
| 7210.00.0.0 | CONTRIBUIÇÕES SOCIAIS (INTRA) | 0.000.000 | | 21.170.000,00 | |
| 7218.00.0.0 | CONTRIBUIÇÕES SOCIAIS ESPECIFICAS DE ESTAB | 0.000.000 | 21.170.000,00 | | |
| 7218.03.0.0 | CPSS PATRONAL - SERVIDOR CIVIL - ESPECIFIC | 0.000.000 | 21.170.000,00 | | |
| 7218.03.1.0 | CPSS PATRONAL - SERVIDOR CIVIL ATIVO (INTR | 0.000.000 | 21.170.000,00 | | |
| 7218.03.1.1 | CPSS PATRONAL - SERVIDOR CIVIL ATIVO - PRII | 0.01.15 | 8.020.000,00 | | |
| 7218.03.1.1 | CPSS PATRONAL - SERVIDOR CIVIL ATIVO - PRII | 0.01.15 | 13.130.000,00 | | |
| 7218.03.1.2 | CPSS PATRONAL - SERVIDOR CIVIL ATIVO -MUL | 0.01.15 | 10.000,00 | | |
| 7218.03.1.2 | CPSS PATRONAL - SERVIDOR CIVIL ATIVO -MUL | 0.01.15 | 10.000,00 | | |
| Total das Receitas (Intra-Orçamentárias) | | | | | 21.170.000,00 |

TOTALIZAÇÃO DAS RECEITAS POR CATEGORIA ECONOMICA

RECEITA CORRENTE

350.800.000,00

RECEITA DE CAPITAL

18.200.000,00

Total Geral das Receitas**369.000.000,00**

**MUNICIPIO DA VITORIA DE SANTO ANTAO**

CENTRO - CNPJ:11049855/0001-23

Orçamento Programa - Exercício de 2020

Anexo 02

Page 1

Lei: , Data:

NATUREZA DA DESPESA POR ORGÃO

| PODER ORGÃO | | | | | | |
|-----------------------------------|--|-----------|--------------|---------------|---------------|----------------------|
| 01 PODER LEGISLATIVO | | | | | | |
| 01 CÂMARA MUNICIPAL DE VEREADORES | | | | | | |
| Código | Especificação | F.R. | Elemento | Modalidade | Grupo | Categoria Econômica |
| 3.0.00.00 | DESPESAS CORRENTES | 0.000.000 | | | | 13.115.000 |
| 3.1.00.00 | PESSOAL E ENCARGOS SOCIAIS | 0.000.000 | | | 11.075.000,00 | |
| 3.1.90.00 | APLICAÇÕES DIRETAS | 0.000.000 | | 10.915.000,00 | | |
| 3.1.90.11 | VENCIMENTOS E VANTAGENS FIXAS - PESSOAL CIVIL | 0.01.00 | 8.400.000,00 | | | |
| 3.1.90.13 | OBRIGAÇÕES PATRONAIS | 0.01.00 | 1.500.000,00 | | | |
| 3.1.90.16 | OUTRAS DESPESAS VARIÁVEIS - PESSOAL CIVIL | 0.01.00 | 5.000,00 | | | |
| 3.1.90.91 | SENTENÇAS JUDICIAIS | 0.01.00 | 5.000,00 | | | |
| 3.1.90.92 | DESPESAS DE EXERCÍCIOS ANTERIORES | 0.01.00 | 5.000,00 | | | |
| 3.1.90.94 | INDENIZAÇÕES E RESTITUIÇÕES TRABALHISTAS | 0.01.00 | 1.000.000,00 | | | |
| 3.1.91.00 | APLICAÇÕES DIRETAS- INTRA-ORÇAMENTÁRIAS | 0.000.000 | | 160.000,00 | | |
| 3.1.91.13 | OBRIGAÇÕES PATRONAIS | 0.01.00 | 160.000,00 | | | |
| 3.3.00.00 | OUTRAS DESPESAS CORRENTES | 0.000.000 | | | 2.040.000,00 | |
| 3.3.90.00 | APLICAÇÕES DIRETAS | 0.000.000 | | 2.040.000,00 | | |
| 3.3.90.14 | DIÁRIAS - CIVIL | 0.01.00 | 230.000,00 | | | |
| 3.3.90.30 | MATERIAL DE CONSUMO | 0.01.00 | 220.000,00 | | | |
| 3.3.90.32 | MATERIAL BEM OU SERVIÇO PARA DISTRIBUIÇÃO GRATUITA | 0.01.00 | 20.000,00 | | | |
| 3.3.90.33 | PASSAGENS E DESPESAS COM LOCOMOÇÃO | 0.01.00 | 10.000,00 | | | |
| 3.3.90.35 | SERVIÇOS DE CONSULTORIA | 0.01.00 | 250.000,00 | | | |
| 3.3.90.36 | OUTROS SERVIÇOS DE TERCEIROS - PESSOA FÍSICA | 0.01.00 | 190.000,00 | | | |
| 3.3.90.39 | OUTROS SERVIÇOS DE TERCEIROS - PESSOA JURÍDICA | 0.01.00 | 885.000,00 | | | |
| 3.3.90.47 | OBRIGAÇÕES TRIBUTÁRIAS E CONTRIBUTIVAS | 0.01.00 | 50.000,00 | | | |
| 3.3.90.91 | SENTENÇAS JUDICIAIS | 0.01.00 | 5.000,00 | | | |
| 3.3.90.92 | DESPESAS DE EXERCÍCIOS ANTERIORES | 0.01.00 | 15.000,00 | | | |
| 3.3.90.93 | INDENIZAÇÕES E RESTITUIÇÕES | 0.01.00 | 165.000,00 | | | |
| 4.0.00.00 | DESPESAS DE CAPITAL | 0.000.000 | | | | 385.000,00 |
| 4.4.00.00 | INVESTIMENTOS | 0.000.000 | | | 380.000,00 | |
| 4.4.90.00 | APLICAÇÕES DIRETAS | 0.000.000 | | 380.000,00 | | |
| 4.4.90.51 | OBRAS E INSTALAÇÕES | 0.01.00 | 150.000,00 | | | |
| 4.4.90.52 | EQUIPAMENTOS E MATERIAL PERMANENTE | 0.01.00 | 230.000,00 | | | |
| 4.6.00.00 | AMORTIZAÇÃO DA DÍVIDA | 0.000.000 | | | 5.000,00 | |
| 4.6.90.00 | APLICAÇÕES DIRETAS | 0.000.000 | | 5.000,00 | | |
| 4.6.90.71 | PRINCIPAL DA DÍVIDA CONTRATUAL RESGATADA | 0.01.00 | 5.000,00 | | | |
| TOTAL | | | | | | 13.500.000,00 |

Documento Assinado Digitalmente por: JOSE AGILALSON QUEIROZ VARES JUNIOR
 Acesse em: https://etc.ce.gov.br/pp/validaDoc.seam Código do documento: 32197536-78f-4fa8-99da-5dd4d0ff06f1

**MUNICÍPIO DA VITÓRIA DE SANTO ANTAO**

CENTRO - CNPJ:11049855/0001-23

Orçamento Programa - Exercício de 2020

Anexo 02

Page 2

Lei: , Data:

NATUREZA DA DESPESA POR ORGÃO

| PODER ORGÃO | | | | | | |
|--|--|-----------|------------|------------|------------|---------------------|
| 01 PODER LEGISLATIVO | | | | | | |
| 02 FECAMVISA - FUNDO ESPECIAL DA CÂMARA MUNICIPAL DA VITÓRIA | | | | | | |
| Código | Especificação | F.R. | Elemento | Modalidade | Grupo | Categoria Econômica |
| 3.0.00.00 | DESPESAS CORRENTES | 0.000.000 | | | | 50.000,00 |
| 3.3.00.00 | OUTRAS DESPESAS CORRENTES | 0.000.000 | | | 50.000,00 | |
| 3.3.90.00 | APLICAÇÕES DIRETAS | 0.000.000 | | 50.000,00 | | |
| 3.3.90.30 | MATERIAL DE CONSUMO | 0.01.00 | 10.000,00 | | | |
| 3.3.90.36 | OUTROS SERVIÇOS DE TERCEIROS - PESSOA FÍSICA | 0.01.00 | 10.000,00 | | | |
| 3.3.90.39 | OUTROS SERVIÇOS DE TERCEIROS - PESSOA JURÍDICA | 0.01.00 | 30.000,00 | | | |
| 4.0.00.00 | DESPESAS DE CAPITAL | 0.000.000 | | | | 400.000,00 |
| 4.4.00.00 | INVESTIMENTOS | 0.000.000 | | | 400.000,00 | |
| 4.4.90.00 | APLICAÇÕES DIRETAS | 0.000.000 | | 400.000,00 | | |
| 4.4.90.51 | OBRAS E INSTALAÇÕES | 0.01.00 | 300.000,00 | | | |
| 4.4.90.52 | EQUIPAMENTOS E MATERIAL PERMANENTE | 0.01.00 | 100.000,00 | | | |
| TOTAL | | | | | | 450.000,00 |

Documento Assinado Digitalmente por: JOSE AGUIARSON GUERRA VARES JUNIOR
 Acesse em: https://eicetec.pe.gov.br/pt/audita/Doc/seam/Código%20do%20documento%3A32197636-7188-B44a8-99da-544d40ff0611



MUNICÍPIO DA VITÓRIA DE SANTO ANTAO
CENTRO - CNPJ:11049855/0001-23

Orçamento Programa - Exercício de 2020
Anexo 02
Page 3
Lei: , Data:

NATUREZA DA DESPESA POR ORGÃO

| PODER ORGÃO | | | | | | |
|-------------------------|--|-----------|--------------|--------------|--------------|---------------------|
| 02 PODER EXECUTIVO | | | | | | |
| 01 GABINETE DO PREFEITO | | | | | | |
| Código | Especificação | F.R. | Elemento | Modalidade | Grupo | Categoria Econômica |
| 3.0.00.00 | DESPESAS CORRENTES | 0.000.000 | | | | 3.460.000,00 |
| 3.1.00.00 | PESSOAL E ENCARGOS SOCIAIS | 0.000.000 | | | 1.600.000,00 | |
| 3.1.90.00 | APLICAÇÕES DIRETAS | 0.000.000 | | 1.600.000,00 | | |
| 3.1.90.11 | VENCIMENTOS E VANTAGENS FIXAS - PESSOAL CIVIL | 0.01.00 | 1.600.000,00 | | | |
| 3.3.00.00 | OUTRAS DESPESAS CORRENTES | 0.000.000 | | | 1.860.000,00 | |
| 3.3.90.00 | APLICAÇÕES DIRETAS | 0.000.000 | | 1.860.000,00 | | |
| 3.3.90.14 | DIÁRIAS - CIVIL | 0.01.00 | 15.000,00 | | | |
| 3.3.90.30 | MATERIAL DE CONSUMO | 0.01.00 | 24.000,00 | | | |
| 3.3.90.33 | PASSAGENS E DESPESAS COM LOCOMOÇÃO | 0.01.00 | 5.000,00 | | | |
| 3.3.90.36 | OUTROS SERVIÇOS DE TERCEIROS - PESSOA FÍSICA | 0.01.00 | 35.000,00 | | | |
| 3.3.90.39 | OUTROS SERVIÇOS DE TERCEIROS - PESSOA JURÍDICA | 0.01.00 | 1.776.000,00 | | | |
| 3.3.90.92 | DESPESAS DE EXERCÍCIOS ANTERIORES | 0.01.00 | 5.000,00 | | | |
| 4.0.00.00 | DESPESAS DE CAPITAL | 0.000.000 | | | | 180.000,00 |
| 4.4.00.00 | INVESTIMENTOS | 0.000.000 | | | 180.000,00 | |
| 4.4.90.00 | APLICAÇÕES DIRETAS | 0.000.000 | | 180.000,00 | | |
| 4.4.90.52 | EQUIPAMENTOS E MATERIAL PERMANENTE | 0.01.00 | 30.000,00 | | | |
| 4.4.90.52 | EQUIPAMENTOS E MATERIAL PERMANENTE | 0.02.18 | 150.000,00 | | | |
| TOTAL | | | | | | 3.640.000,00 |

Documento Assinado Digitalmente por: JOSE AGUIAR LINS QUEIROZ VARES JUNIOR
Acesse em: https://efccfccc.gov.br/portal/doc/seam/Código do documento: 32197636-718f-41e8-99da-5dd40ff06f1

**MUNICÍPIO DA VITÓRIA DE SANTO ANTÃO**

CENTRO - CNPJ:11049855/0001-23

Orçamento Programa - Exercício de 2020

Anexo 02

Page 4

Lei: , Data:

NATUREZA DA DESPESA POR ORGÃO

| PODER ORGÃO | | | | | | |
|--|--|-----------|--------------|--------------|--------------|---------------------|
| 02 PODER EXECUTIVO | | | | | | |
| 02 SECRETARIA MUNICIPAL DE ADMINISTRAÇÃO | | | | | | |
| Código | Especificação | F.R. | Elemento | Modalidade | Grupo | Categoria Econômica |
| 3.0.00.00 | DESPESAS CORRENTES | 0.000.000 | | | | 4.060.000 |
| 3.1.00.00 | PESSOAL E ENCARGOS SOCIAIS | 0.000.000 | | | 800.000,00 | |
| 3.1.90.00 | APLICAÇÕES DIRETAS | 0.000.000 | | 800.000,00 | | |
| 3.1.90.11 | VENCIMENTOS E VANTAGENS FIXAS - PESSOAL CIVIL | 0.01.00 | 800.000,00 | | | |
| 3.3.00.00 | OUTRAS DESPESAS CORRENTES | 0.000.000 | | | 3.260.000,00 | |
| 3.3.90.00 | APLICAÇÕES DIRETAS | 0.000.000 | | 3.260.000,00 | | |
| 3.3.90.14 | DIÁRIAS - CIVIL | 0.01.00 | 1.000,00 | | | |
| 3.3.90.30 | MATERIAL DE CONSUMO | 0.01.00 | 1.370.000,00 | | | |
| 3.3.90.35 | SERVIÇOS DE CONSULTORIA | 0.01.00 | 190.000,00 | | | |
| 3.3.90.36 | OUTROS SERVIÇOS DE TERCEIROS - PESSOA FÍSICA | 0.01.00 | 24.000,00 | | | |
| 3.3.90.39 | OUTROS SERVIÇOS DE TERCEIROS - PESSOA JURÍDICA | 0.01.00 | 1.635.000,00 | | | |
| 3.3.90.92 | DESPESAS DE EXERCÍCIOS ANTERIORES | 0.01.00 | 40.000,00 | | | |
| 4.0.00.00 | DESPESAS DE CAPITAL | 0.000.000 | | | | 1.340.000 |
| 4.4.00.00 | INVESTIMENTOS | 0.000.000 | | | 1.340.000,00 | |
| 4.4.90.00 | APLICAÇÕES DIRETAS | 0.000.000 | | 1.340.000,00 | | |
| 4.4.90.52 | EQUIPAMENTOS E MATERIAL PERMANENTE | 0.01.00 | 140.000,00 | | | |
| 4.4.90.52 | EQUIPAMENTOS E MATERIAL PERMANENTE | 0.01.89 | 100.000,00 | | | |
| 4.4.90.61 | AQUISIÇÃO DE IMÓVEIS | 0.01.00 | 1.000.000,00 | | | |
| 4.4.90.61 | AQUISIÇÃO DE IMÓVEIS | 0.01.89 | 100.000,00 | | | |
| TOTAL | | | | | | 5.400.000,00 |

Documento Assinado Digitalmente por: JOSE AGUIARSON QUERAT VARES JUNIOR
 Acesse em: https://etc.ce.pe.gov.br/portal/validaDoc.seam Código do documento: 32197636-718f-4f98-99da-5d4d40ff06f1



MUNICÍPIO DA VITÓRIA DE SANTO ANTÃO
CENTRO - CNPJ:11049855/0001-23

Orçamento Programa - Exercício de 2020

Anexo 02

Page 5

Lei: , Data:

NATUREZA DA DESPESA POR ORGÃO

| PODER ORGÃO | | | | | | | Category Econômica |
|---|--|-----------|--------------|--------------|--------------|---------------------|-----------------------|
| 02 PODER EXECUTIVO | | | | | | | |
| 03 SECRETARIA MUNICIPAL DE GOVERNO E ARTICULAÇÃO POLÍTICA | | | | | | | |
| Código | Especificação | F.R. | Elemento | Modalidade | Grupo | | |
| 3.0.00.00 | DESPESAS CORRENTES | 0.000.000 | | | | 1.285.000,00 | |
| 3.1.00.00 | PESSOAL E ENCARGOS SOCIAIS | 0.000.000 | | | 1.000.000,00 | | |
| 3.1.90.00 | APLICAÇÕES DIRETAS | 0.000.000 | | 1.000.000,00 | | | |
| 3.1.90.11 | VENCIMENTOS E VANTAGENS FIXAS - PESSOAL CIVIL | 0.01.00 | 1.000.000,00 | | | | |
| 3.3.00.00 | OUTRAS DESPESAS CORRENTES | 0.000.000 | | | 285.000,00 | | |
| 3.3.90.00 | APLICAÇÕES DIRETAS | 0.000.000 | | 285.000,00 | | | |
| 3.3.90.14 | DIÁRIAS - CIVIL | 0.01.00 | 1.000,00 | | | | |
| 3.3.90.30 | MATERIAL DE CONSUMO | 0.01.00 | 7.000,00 | | | | |
| 3.3.90.35 | SERVIÇOS DE CONSULTORIA | 0.01.00 | 200.000,00 | | | | |
| 3.3.90.36 | OUTROS SERVIÇOS DE TERCEIROS - PESSOA FÍSICA | 0.01.00 | 4.000,00 | | | | |
| 3.3.90.39 | OUTROS SERVIÇOS DE TERCEIROS - PESSOA JURÍDICA | 0.01.00 | 73.000,00 | | | | |
| 4.0.00.00 | DESPESAS DE CAPITAL | 0.000.000 | | | | 10.000,00 | |
| 4.4.00.00 | INVESTIMENTOS | 0.000.000 | | | 10.000,00 | | |
| 4.4.90.00 | APLICAÇÕES DIRETAS | 0.000.000 | | 10.000,00 | | | |
| 4.4.90.52 | EQUIPAMENTOS E MATERIAL PERMANENTE | 0.01.00 | 10.000,00 | | | | |
| TOTAL | | | | | | 1.295.000,00 | |

Documento Assinado Digitalmente por: JOSE AGUIAR LINS QUEIROZ VARES JUNIOR
 Acesse em: https://etcce.tce.pe.gov.br/ppa/ati/Doc/seam/Código do documento: 32197636-78f-4fa8-99da-5dd40f106f1

**MUNICÍPIO DA VITÓRIA DE SANTO ANTAO**

CENTRO - CNPJ:11049855/0001-23

Orçamento Programa - Exercício de 2020

Anexo 02

Page 7

Lei: , Data:

NATUREZA DA DESPESA POR ORGÃO

| PODER ORGÃO | | | | | | |
|------------------------------------|--|-----------|--------------|--------------|--------------|---------------------|
| 02 PODER EXECUTIVO | | | | | | |
| 06 PROCURADORIA GERAL DO MUNICÍPIO | | | | | | |
| Código | Especificação | F.R. | Elemento | Modalidade | Grupo | Categoria Econômica |
| 3.0.00.00 | DESPESAS CORRENTES | 0.000.000 | | | | 4.015.000,00 |
| 3.1.00.00 | PESSOAL E ENCARGOS SOCIAIS | 0.000.000 | | | 3.250.000,00 | |
| 3.1.90.00 | APLICAÇÕES DIRETAS | 0.000.000 | | 3.250.000,00 | | |
| 3.1.90.11 | VENCIMENTOS E VANTAGENS FIXAS - PESSOAL CIVIL | 0.01.00 | 3.000.000,00 | | | |
| 3.1.90.91 | SENTENÇAS JUDICIAIS | 0.01.00 | 250.000,00 | | | |
| 3.3.00.00 | OUTRAS DESPESAS CORRENTES | 0.000.000 | | | 765.000,00 | |
| 3.3.90.00 | APLICAÇÕES DIRETAS | 0.000.000 | | 765.000,00 | | |
| 3.3.90.14 | DIÁRIAS - CIVIL | 0.01.00 | 1.000,00 | | | |
| 3.3.90.30 | MATERIAL DE CONSUMO | 0.01.00 | 4.000,00 | | | |
| 3.3.90.36 | OUTROS SERVIÇOS DE TERCEIROS - PESSOA FÍSICA | 0.01.00 | 5.000,00 | | | |
| 3.3.90.39 | OUTROS SERVIÇOS DE TERCEIROS - PESSOA JURÍDICA | 0.01.00 | 54.000,00 | | | |
| 3.3.90.91 | SENTENÇAS JUDICIAIS | 0.01.00 | 700.000,00 | | | |
| 3.3.90.92 | DESPESAS DE EXERCÍCIOS ANTERIORES | 0.01.00 | 1.000,00 | | | |
| 4.0.00.00 | DESPESAS DE CAPITAL | 0.000.000 | | | | 5.000,00 |
| 4.4.00.00 | INVESTIMENTOS | 0.000.000 | | | 5.000,00 | |
| 4.4.90.00 | APLICAÇÕES DIRETAS | 0.000.000 | | 5.000,00 | | |
| 4.4.90.52 | EQUIPAMENTOS E MATERIAL PERMANENTE | 0.01.00 | 5.000,00 | | | |
| TOTAL | | | | | | 4.020.000,00 |

Documento Assinado Digitalmente por: JOSE ACHILSON QUEIROZ VARES JUNIOR
 Acesse em: https://eic.citec.pe.gov.br/epi/validarDoc.seam Código do documento: 32197b36-718f-4fa8-90da-5dd440ff06f1

**MUNICÍPIO DA VITÓRIA DE SANTO ANTÃO**

CENTRO - CNPJ:11049855/0001-23

Orçamento Programa - Exercício de 2020

Anexo 02

Page 8

Lei: , Data:

NATUREZA DA DESPESA POR ORGÃO

| PODER ORGÃO | | | | | | Category Econômic |
|-------------------------------------|--|-----------|--------------|--------------|--------------|----------------------|
| 02 PODER EXECUTIVO | | | | | | |
| 07 SECRETARIA MUNICIPAL DE FINANÇAS | | | | | | |
| Código | Especificação | F.R. | Elemento | Modalidade | Grupo | |
| 3.0.00.00 | DESPESAS CORRENTES | 0.000.000 | | | | 14.258.000,00 |
| 3.1.00.00 | PESSOAL E ENCARGOS SOCIAIS | 0.000.000 | | | 9.505.000,00 | |
| 3.1.90.00 | APLICAÇÕES DIRETAS | 0.000.000 | | 9.505.000,00 | | |
| 3.1.90.11 | VENCIMENTOS E VANTAGENS FIXAS - PESSOAL CIVIL | 0.01.00 | 9.500.000,00 | | | |
| 3.1.90.92 | DESPESAS DE EXERCÍCIOS ANTERIORES | 0.01.00 | 5.000,00 | | | |
| 3.2.00.00 | JUROS E ENCARGOS DA DÍVIDA | 0.000.000 | | | 10.000,00 | |
| 3.2.90.00 | APLICAÇÕES DIRETAS | 0.000.000 | | 5.000,00 | | |
| 3.2.90.22 | OUTROS ENCARGOS SOBRE A DÍVIDA POR CONTRATO | 0.01.00 | 5.000,00 | | | |
| 3.2.91.00 | APLICAÇÕES DIRETAS- INTRA-ORÇAMENTÁRIAS | 0.000.000 | | 5.000,00 | | |
| 3.2.91.22 | OUTROS ENCARGOS SOBRE A DÍVIDA POR CONTRATO | 0.01.00 | 5.000,00 | | | |
| 3.3.00.00 | OUTRAS DESPESAS CORRENTES | 0.000.000 | | | 4.743.000,00 | |
| 3.3.90.00 | APLICAÇÕES DIRETAS | 0.000.000 | | 4.743.000,00 | | |
| 3.3.90.14 | DIÁRIAS - CIVIL | 0.01.00 | 1.000,00 | | | |
| 3.3.90.30 | MATERIAL DE CONSUMO | 0.01.00 | 7.000,00 | | | |
| 3.3.90.35 | SERVIÇOS DE CONSULTORIA | 0.01.00 | 930.000,00 | | | |
| 3.3.90.36 | OUTROS SERVIÇOS DE TERCEIROS - PESSOA FÍSICA | 0.01.00 | 55.000,00 | | | |
| 3.3.90.39 | OUTROS SERVIÇOS DE TERCEIROS - PESSOA JURÍDICA | 0.01.00 | 585.000,00 | | | |
| 3.3.90.47 | OBRIGAÇÕES TRIBUTÁRIAS E CONTRIBUTIVAS | 0.01.00 | 3.130.000,00 | | | |
| 3.3.90.92 | DESPESAS DE EXERCÍCIOS ANTERIORES | 0.01.00 | 30.000,00 | | | |
| 3.3.90.93 | INDENIZAÇÕES E RESTITUIÇÕES | 0.01.00 | 5.000,00 | | | |
| 4.0.00.00 | DESPESAS DE CAPITAL | 0.000.000 | | | | 2.545.000,00 |
| 4.4.00.00 | INVESTIMENTOS | 0.000.000 | | | 40.000,00 | |
| 4.4.90.00 | APLICAÇÕES DIRETAS | 0.000.000 | | 40.000,00 | | |
| 4.4.90.52 | EQUIPAMENTOS E MATERIAL PERMANENTE | 0.01.00 | 40.000,00 | | | |
| 4.6.00.00 | AMORTIZAÇÃO DA DÍVIDA | 0.000.000 | | | 2.505.000,00 | |
| 4.6.90.00 | APLICAÇÕES DIRETAS | 0.000.000 | | 2.500.000,00 | | |
| 4.6.90.71 | PRINCIPAL DA DÍVIDA CONTRATUAL RESGATADA | 0.01.00 | 2.500.000,00 | | | |
| 4.6.91.00 | APLICAÇÕES DIRETAS- INTRA-ORÇAMENTÁRIAS | 0.000.000 | | 5.000,00 | | |
| 4.6.91.71 | PRINCIPAL DA DÍVIDA CONTRATUAL RESGATADA | 0.01.00 | 5.000,00 | | | |
| 9.0.00.00 | RESERVA DE CONTINGÊNCIA | 0.000.000 | | | | 2.000.000,00 |
| 9.9.00.00 | RESERVA DE CONTINGÊNCIA | 0.000.000 | | | 2.000.000,00 | |
| 9.9.99.00 | À DEFINIR | 0.000.000 | | 2.000.000,00 | | |
| 9.9.99.99 | A CLASSIFICAR | 0.01.00 | 2.000.000,00 | | | |
| TOTAL | | | | | | 18.803.000,00 |

Documento Assinado Digitalmente por: JOSE AGUIAR ALVES JUNIOR
 Acesse em: https://sccel.cefetce.pe.gov.br/portal/portal.do?doc.seam.Código.do.documento:32197b56-718f-4fa8-99da-5dd40ff06c11

**MUNICIPIO DA VITORIA DE SANTO ANTÃO**

CENTRO - CNPJ:11049855/0001-23

Orçamento Programa - Exercício de 2020

Anexo 02

Page 9

Lei: , Data:

NATUREZA DA DESPESA POR ORGÃO

| PODER ORGÃO | | | | | | |
|--|--|-----------|--------------|--------------|--------------|----------------------|
| 02 PODER EXECUTIVO | | | | | | |
| 08 SECRETARIA MUNICIPAL DE GESTÃO DE PESSOAS | | | | | | |
| Código | Especificação | F.R. | Elemento | Modalidade | Grupo | Category Econômica |
| 3.0.00.00 | DESPESAS CORRENTES | 0.000.000 | | | | 10.874.000,00 |
| 3.1.00.00 | PESSOAL E ENCARGOS SOCIAIS | 0.000.000 | | | 6.620.000,00 | |
| 3.1.90.00 | APLICAÇÕES DIRETAS | 0.000.000 | | 6.820.000,00 | | |
| 3.1.90.11 | VENCIMENTOS E VANTAGENS FIXAS - PESSOAL CIVIL | 0.01.00 | 1.800.000,00 | | | |
| 3.1.90.13 | OBRIGAÇÕES PATRONAIS | 0.01.00 | 2.200.000,00 | | | |
| 3.1.90.16 | OUTRAS DESPESAS VARIÁVEIS - PESSOAL CIVIL | 0.01.00 | 20.000,00 | | | |
| 3.1.90.94 | INDENIZAÇÕES E RESTITUIÇÕES TRABALHISTAS | 0.01.00 | 2.800.000,00 | | | |
| 3.1.91.00 | APLICAÇÕES DIRETAS- INTRA-ORÇAMENTÁRIAS | 0.000.000 | | 3.800.000,00 | | |
| 3.1.91.13 | OBRIGAÇÕES PATRONAIS | 0.01.00 | 3.800.000,00 | | | |
| 3.3.00.00 | OUTRAS DESPESAS CORRENTES | 0.000.000 | | | 254.000,00 | |
| 3.3.90.00 | APLICAÇÕES DIRETAS | 0.000.000 | | 254.000,00 | | |
| 3.3.90.08 | OUTROS BENEFÍCIOS ASSISTENCIAIS DO SERVIDOR E DO M | 0.01.00 | 10.000,00 | | | |
| 3.3.90.14 | DIÁRIAS - CIVIL | 0.01.00 | 1.000,00 | | | |
| 3.3.90.30 | MATERIAL DE CONSUMO | 0.01.00 | 6.000,00 | | | |
| 3.3.90.35 | SERVIÇOS DE CONSULTORIA | 0.01.00 | 150.000,00 | | | |
| 3.3.90.36 | OUTROS SERVIÇOS DE TERCEIROS - PESSOA FÍSICA | 0.01.00 | 41.000,00 | | | |
| 3.3.90.39 | OUTROS SERVIÇOS DE TERCEIROS - PESSOA JURÍDICA | 0.01.00 | 45.000,00 | | | |
| 3.3.90.92 | DESPESAS DE EXERCÍCIOS ANTERIORES | 0.01.00 | 1.000,00 | | | |
| 4.0.00.00 | DESPESAS DE CAPITAL | 0.000.000 | | | | 6.000,00 |
| 4.4.00.00 | INVESTIMENTOS | 0.000.000 | | | 6.000,00 | |
| 4.4.90.00 | APLICAÇÕES DIRETAS | 0.000.000 | | 6.000,00 | | |
| 4.4.90.52 | EQUIPAMENTOS E MATERIAL PERMANENTE | 0.01.00 | 6.000,00 | | | |
| TOTAL | | | | | | 10.880.000,00 |

Documento Assinado Digitalmente por: JOSE AGUIAR-SOUSA-QUEIROZ-JUNIOR
 Acesse em: https://efcc.tce.pe.gov.br/efcc/validarDoc.seam Código do documento: 32197636-718f-41a8-99da-5d4d0f1f0611

**MUNICÍPIO DA VITÓRIA DE SANTO ANTAO**

CENTRO - CNPJ:11049855/0001-23

Orçamento Programa - Exercício de 2020

Anexo 02

Page 10

Lei: , Data:

NATUREZA DA DESPESA POR ORGÃO

| PODER ORGÃO | | | | | | | |
|---|--|-----------|------------|------------|------------|---------------------|--|
| 02 PODER EXECUTIVO | | | | | | | |
| 09 SECRETARIA MUNICIPAL DE PLANEJAMENTO, ORÇAMENTO E GESTÃO | | | | | | | |
| Código | Especificação | F.R. | Elemento | Modalidade | Grupo | Categoria Econômica | |
| 3.0.00.00 | DESPESAS CORRENTES | 0.000.000 | | | | 475.000,00 | |
| 3.1.00.00 | PESSOAL E ENCARGOS SOCIAIS | 0.000.000 | | | 450.000,00 | | |
| 3.1.90.00 | APLICAÇÕES DIRETAS | 0.000.000 | | 450.000,00 | | | |
| 3.1.90.11 | VENCIMENTOS E VANTAGENS FIXAS - PESSOAL CIVIL | 0.01.00 | 400.000,00 | | | | |
| 3.1.90.92 | DESPESAS DE EXERCÍCIOS ANTERIORES | 0.01.00 | 5.000,00 | | | | |
| 3.1.90.96 | RESSARCIMENTO DE DESPESAS DE PESSOAL REQUISITADO | 0.01.00 | 45.000,00 | | | | |
| 3.3.00.00 | OUTRAS DESPESAS CORRENTES | 0.000.000 | | | 25.000,00 | | |
| 3.3.90.00 | APLICAÇÕES DIRETAS | 0.000.000 | | 25.000,00 | | | |
| 3.3.90.14 | DIÁRIAS - CIVIL | 0.01.00 | 1.000,00 | | | | |
| 3.3.90.30 | MATERIAL DE CONSUMO | 0.01.00 | 2.000,00 | | | | |
| 3.3.90.35 | SERVIÇOS DE CONSULTORIA | 0.01.00 | 19.000,00 | | | | |
| 3.3.90.36 | OUTROS SERVIÇOS DE TERCEIROS - PESSOA FÍSICA | 0.01.00 | 1.000,00 | | | | |
| 3.3.90.39 | OUTROS SERVIÇOS DE TERCEIROS - PESSOA JURÍDICA | 0.01.00 | 2.000,00 | | | | |
| 4.0.00.00 | DESPESAS DE CAPITAL | 0.000.000 | | | | 5.000,00 | |
| 4.4.00.00 | INVESTIMENTOS | 0.000.000 | | | 5.000,00 | | |
| 4.4.90.00 | APLICAÇÕES DIRETAS | 0.000.000 | | 5.000,00 | | | |
| 4.4.90.52 | EQUIPAMENTOS E MATERIAL PERMANENTE | 0.01.00 | 5.000,00 | | | | |
| TOTAL | | | | | | 480.000,00 | |

Documento Assinado Digitalmente por: JOSE AGUIAR LINS QUEIROZ VARES JUNIOR
 Acesse em: https://efc.ce.gov.br/portal/Doc/seam/Código do documento: 32197636-718f-41a8-99da-5d4d0f1f06f1

**MUNICÍPIO DA VITÓRIA DE SANTO ANTÃO**

CENTRO - CNPJ:11049855/0001-23

Orçamento Programa - Exercício de 2020

Anexo 02

Page 11

Lei: , Data:

NATUREZA DA DESPESA POR ORGÃO

| PODER ORGÃO | | | | | | |
|----------------------------------|---|-----------|---------------|---------------|---------------|---------------------|
| 02 PODER EXECUTIVO | | | | | | |
| 10 SECRETARIA MUNICIPAL DE SAÚDE | | | | | | |
| Código | Especificação | F.R. | Elemento | Modalidade | Grupo | Categoria Econômica |
| 3.0.00.00 | DESPESAS CORRENTES | 0.000.000 | | | | 68.707.000,00 |
| 3.1.00.00 | PESSOAL E ENCARGOS SOCIAIS | 0.000.000 | | | 99.769.000,00 | |
| 3.1.90.00 | APLICAÇÕES DIRETAS | 0.000.000 | | 36.768.000,00 | | |
| 3.1.90.04 | CONTRATAÇÃO POR TEMPO DETERMINADO | 0.01.00 | 5.085.000,00 | | | |
| 3.1.90.04 | CONTRATAÇÃO POR TEMPO DETERMINADO | 0.05.10 | 11.010.000,00 | | | |
| 3.1.90.11 | VENCIMENTOS E VANTAGENS FIXAS - PESSOAL CIVIL | 0.01.00 | 8.918.000,00 | | | |
| 3.1.90.11 | VENCIMENTOS E VANTAGENS FIXAS - PESSOAL CIVIL | 0.05.10 | 7.195.000,00 | | | |
| 3.1.90.13 | OBRIGAÇÕES PATRONAIS | 0.01.00 | 3.385.000,00 | | | |
| 3.1.90.16 | OUTRAS DESPESAS VARIÁVEIS - PESSOAL CIVIL | 0.01.00 | 5.000,00 | | | |
| 3.1.90.16 | OUTRAS DESPESAS VARIÁVEIS - PESSOAL CIVIL | 0.05.10 | 10.000,00 | | | |
| 3.1.90.92 | DESPESAS DE EXERCÍCIOS ANTERIORES | 0.01.00 | 5.000,00 | | | |
| 3.1.90.92 | DESPESAS DE EXERCÍCIOS ANTERIORES | 0.05.10 | 5.000,00 | | | |
| 3.1.90.94 | INDENIZAÇÕES E RESTITUIÇÕES TRABALHISTAS | 0.01.00 | 1.020.000,00 | | | |
| 3.1.90.94 | INDENIZAÇÕES E RESTITUIÇÕES TRABALHISTAS | 0.05.10 | 120.000,00 | | | |
| 3.1.90.96 | RESSARCIMENTO DE DESPESAS DE PESSOAL REQUISITADO | 0.01.00 | 10.000,00 | | | |
| 3.1.91.00 | APLICAÇÕES DIRETAS- INTRA-ORÇAMENTÁRIAS | 0.000.000 | | 3.001.000,00 | | |
| 3.1.91.13 | OBRIGAÇÕES PATRONAIS | 0.01.00 | 3.001.000,00 | | | |
| 3.2.00.00 | JUROS E ENCARGOS DA DÍVIDA | 0.000.000 | | | 20.000,00 | |
| 3.2.90.00 | APLICAÇÕES DIRETAS | 0.000.000 | | 10.000,00 | | |
| 3.2.90.21 | JUROS SOBRE A DÍVIDA POR CONTRATO | 0.01.00 | 10.000,00 | | | |
| 3.2.91.00 | APLICAÇÕES DIRETAS- INTRA-ORÇAMENTÁRIAS | 0.000.000 | | 10.000,00 | | |
| 3.2.91.21 | JUROS SOBRE A DÍVIDA POR CONTRATO | 0.05.10 | 10.000,00 | | | |
| 3.3.00.00 | OUTRAS DESPESAS CORRENTES | 0.000.000 | | | 28.918.000,00 | |
| 3.3.90.00 | APLICAÇÕES DIRETAS | 0.000.000 | | 28.918.000,00 | | |
| 3.3.90.14 | DIÁRIAS - CIVIL | 0.01.00 | 66.000,00 | | | |
| 3.3.90.14 | DIÁRIAS - CIVIL | 0.05.10 | 15.000,00 | | | |
| 3.3.90.30 | MATERIAL DE CONSUMO | 0.01.00 | 2.394.000,00 | | | |
| 3.3.90.30 | MATERIAL DE CONSUMO | 0.05.10 | 2.745.000,00 | | | |
| 3.3.90.32 | MATERIAL, BEM OU SERVIÇO PARA DISTRIBUIÇÃO GRATUITA | 0.01.00 | 1.360.000,00 | | | |
| 3.3.90.32 | MATERIAL, BEM OU SERVIÇO PARA DISTRIBUIÇÃO GRATUITA | 0.05.10 | 1.000.000,00 | | | |
| 3.3.90.33 | PASSAGENS E DESPESAS COM LOCOMOÇÃO | 0.01.00 | 5.000,00 | | | |
| 3.3.90.35 | SERVIÇOS DE CONSULTORIA | 0.01.00 | 100.000,00 | | | |
| 3.3.90.36 | OUTROS SERVIÇOS DE TERCEIROS - PESSOA FÍSICA | 0.01.00 | 351.000,00 | | | |
| 3.3.90.36 | OUTROS SERVIÇOS DE TERCEIROS - PESSOA FÍSICA | 0.05.10 | 665.000,00 | | | |
| 3.3.90.39 | OUTROS SERVIÇOS DE TERCEIROS - PESSOA JURÍDICA | 0.01.00 | 5.352.000,00 | | | |
| 3.3.90.39 | OUTROS SERVIÇOS DE TERCEIROS - PESSOA JURÍDICA | 0.05.10 | 14.025.000,00 | | | |
| 3.3.90.47 | OBRIGAÇÕES TRIBUTÁRIAS E CONTRIBUTIVAS | 0.01.00 | 50.000,00 | | | |
| 3.3.90.48 | OUTROS AUXÍLIOS FINANCEIROS A PESSOA FÍSICA | 0.01.00 | 530.000,00 | | | |
| 3.3.90.48 | OUTROS AUXÍLIOS FINANCEIROS A PESSOA FÍSICA | 0.05.10 | 200.000,00 | | | |

Documento Assinado Digitalmente por: JOSE AGUIAR-SON QUEBRAL VARES JUNIOR
 Acesse em: https://ecefice.pe.gov.br/app/validarDoc.seam Código do documento: 32197b56-718f-4fa8-99da-5dd40ff06f1



MUNICÍPIO DA VITÓRIA DE SANTO ANTÃO
CENTRO - CNPJ:11049855/0001-23

Orçamento Programa - Exercício de 2020

Anexo 02

Page 12

Lei: , Data:

NATUREZA DA DESPESA POR ORGÃO

| PODER ORGÃO | | | | | | |
|----------------------------------|--|-----------|--------------|--------------|--------------|----------------------|
| 02 PODER EXECUTIVO | | | | | | |
| 10 SECRETARIA MUNICIPAL DE SAÚDE | | | | | | |
| Código | Especificação | F.R. | Elemento | Modalidade | Grupo | Categoria Econômica |
| 3.3.90.92 | DESPESAS DE EXERCÍCIOS ANTERIORES | 0.01.00 | 20.000,00 | | | |
| 3.3.90.92 | DESPESAS DE EXERCÍCIOS ANTERIORES | 0.05.10 | 10.000,00 | | | |
| 3.3.90.93 | INDENIZAÇÕES E RESTITUIÇÕES | 0.01.00 | 15.000,00 | | | |
| 3.3.90.93 | INDENIZAÇÕES E RESTITUIÇÕES | 0.05.10 | 15.000,00 | | | |
| 4.0.00.00 | DESPESAS DE CAPITAL | 0.000.000 | | | | 9.220.000,00 |
| 4.4.00.00 | INVESTIMENTOS | 0.000.000 | | | 9.200.000,00 | |
| 4.4.90.00 | APLICAÇÕES DIRETAS | 0.000.000 | | 9.200.000,00 | | |
| 4.4.90.51 | OBRAS E INSTALAÇÕES | 0.01.00 | 4.170.000,00 | | | |
| 4.4.90.51 | OBRAS E INSTALAÇÕES | 0.02.10 | 250.000,00 | | | |
| 4.4.90.51 | OBRAS E INSTALAÇÕES | 0.05.10 | 1.200.000,00 | | | |
| 4.4.90.52 | EQUIPAMENTOS E MATERIAL PERMANENTE | 0.01.00 | 2.630.000,00 | | | |
| 4.4.90.52 | EQUIPAMENTOS E MATERIAL PERMANENTE | 0.05.10 | 950.000,00 | | | |
| 4.6.00.00 | AMORTIZAÇÃO DA DÍVIDA | 0.000.000 | | | 20.000,00 | |
| 4.6.90.00 | APLICAÇÕES DIRETAS | 0.000.000 | | 10.000,00 | | |
| 4.6.90.71 | PRINCIPAL DA DÍVIDA CONTRATUAL RESGATADA | 0.01.00 | 10.000,00 | | | |
| 4.6.91.00 | APLICAÇÕES DIRETAS- INTRA-ORÇAMENTÁRIAS | 0.000.000 | | 10.000,00 | | |
| 4.6.91.71 | PRINCIPAL DA DÍVIDA CONTRATUAL RESGATADA | 0.05.10 | 10.000,00 | | | |
| TOTAL | | | | | | 77.927.000,00 |

Documento Assinado Digitalmente por JOSE AGUIARSON QUERAL VARES JUNIOR
Acesse em: <https://efc.tce.pe.gov.br/portal/validarDoc.seam> Código do documento: 32197636-718f-4fa8-99da-544d40ff0611



MUNICÍPIO DA VITÓRIA DE SANTO ANTÃO
CENTRO - CNPJ:11049855/0001-23

Orçamento Programa - Exercício de 2020
Anexo 02
Page 13
Lei: , Data:

NATUREZA DA DESPESA POR ORGÃO

| PODER ORGÃO | | | | | | |
|-------------------------------------|--|-----------|---------------|---------------|---------------|---------------------|
| 02 PODER EXECUTIVO | | | | | | |
| 11 SECRETARIA MUNICIPAL DE EDUCAÇÃO | | | | | | |
| Código | Especificação | F.R. | Elemento | Modalidade | Grupo | Categoria Econômica |
| 3.0.00.00 | DESPESAS CORRENTES | 0.000.000 | | | | 99.227.000,00 |
| 3.1.00.00 | PESSOAL E ENCARGOS SOCIAIS | 0.000.000 | | | 37.252.000,00 | |
| 3.1.90.00 | APLICAÇÕES DIRETAS | 0.000.000 | | 73.233.000,00 | | |
| 3.1.90.04 | CONTRATAÇÃO POR TEMPO DETERMINADO | 0.01.00 | 2.650.000,00 | | | |
| 3.1.90.11 | VENCIMENTOS E VANTAGENS FIXAS - PESSOAL CIVIL | 0.01.00 | 10.178.000,00 | | | |
| 3.1.90.11 | VENCIMENTOS E VANTAGENS FIXAS - PESSOAL CIVIL | 0.05.09 | 38.870.000,00 | | | |
| 3.1.90.11 | VENCIMENTOS E VANTAGENS FIXAS - PESSOAL CIVIL | 0.05.19 | 14.500.000,00 | | | |
| 3.1.90.13 | OBRIGAÇÕES PATRONAIS | 0.01.00 | 1.335.000,00 | | | |
| 3.1.90.94 | INDENIZAÇÕES E RESTITUIÇÕES TRABALHISTAS | 0.01.00 | 1.000.000,00 | | | |
| 3.1.90.94 | INDENIZAÇÕES E RESTITUIÇÕES TRABALHISTAS | 0.05.09 | 4.000.000,00 | | | |
| 3.1.90.94 | INDENIZAÇÕES E RESTITUIÇÕES TRABALHISTAS | 0.05.19 | 700.000,00 | | | |
| 3.1.91.00 | APLICAÇÕES DIRETAS- INTRA-ORÇAMENTÁRIAS | 0.000.000 | | 14.019.000,00 | | |
| 3.1.91.13 | OBRIGAÇÕES PATRONAIS | 0.01.00 | 3.019.000,00 | | | |
| 3.1.91.13 | OBRIGAÇÕES PATRONAIS | 0.05.09 | 2.500.000,00 | | | |
| 3.1.91.13 | OBRIGAÇÕES PATRONAIS | 0.05.19 | 2.500.000,00 | | | |
| 3.1.91.13 | OBRIGAÇÕES PATRONAIS | 0.05.21 | 6.000.000,00 | | | |
| 3.3.00.00 | OUTRAS DESPESAS CORRENTES | 0.000.000 | | | 11.975.000,00 | |
| 3.3.90.00 | APLICAÇÕES DIRETAS | 0.000.000 | | 11.975.000,00 | | |
| 3.3.90.14 | DIÁRIAS - CIVIL | 0.01.00 | 17.000,00 | | | |
| 3.3.90.30 | MATERIAL DE CONSUMO | 0.01.00 | 2.610.000,00 | | | |
| 3.3.90.30 | MATERIAL DE CONSUMO | 0.05.02 | 600.000,00 | | | |
| 3.3.90.30 | MATERIAL DE CONSUMO | 0.05.03 | 1.270.000,00 | | | |
| 3.3.90.30 | MATERIAL DE CONSUMO | 0.05.05 | 70.000,00 | | | |
| 3.3.90.35 | SERVIÇOS DE CONSULTORIA | 0.01.00 | 10.000,00 | | | |
| 3.3.90.36 | OUTROS SERVIÇOS DE TERCEIROS - PESSOA FÍSICA | 0.01.00 | 150.000,00 | | | |
| 3.3.90.39 | OUTROS SERVIÇOS DE TERCEIROS - PESSOA JURÍDICA | 0.01.00 | 4.958.000,00 | | | |
| 3.3.90.39 | OUTROS SERVIÇOS DE TERCEIROS - PESSOA JURÍDICA | 0.02.06 | 215.000,00 | | | |
| 3.3.90.39 | OUTROS SERVIÇOS DE TERCEIROS - PESSOA JURÍDICA | 0.05.02 | 1.500.000,00 | | | |
| 3.3.90.39 | OUTROS SERVIÇOS DE TERCEIROS - PESSOA JURÍDICA | 0.05.04 | 225.000,00 | | | |
| 3.3.90.39 | OUTROS SERVIÇOS DE TERCEIROS - PESSOA JURÍDICA | 0.05.08 | 300.000,00 | | | |
| 3.3.90.92 | DESPESAS DE EXERCÍCIOS ANTERIORES | 0.01.00 | 50.000,00 | | | |
| 4.0.00.00 | DESPESAS DE CAPITAL | 0.000.000 | | | | 12.400.000,00 |
| 4.4.00.00 | INVESTIMENTOS | 0.000.000 | | | 12.400.000,00 | |
| 4.4.90.00 | APLICAÇÕES DIRETAS | 0.000.000 | | 12.400.000,00 | | |
| 4.4.90.51 | OBRAS E INSTALAÇÕES | 0.01.00 | 1.450.000,00 | | | |
| 4.4.90.51 | OBRAS E INSTALAÇÕES | 0.05.02 | 1.000.000,00 | | | |
| 4.4.90.51 | OBRAS E INSTALAÇÕES | 0.05.08 | 3.900.000,00 | | | |
| 4.4.90.52 | EQUIPAMENTOS E MATERIAL PERMANENTE | 0.01.00 | 2.550.000,00 | | | |
| 4.4.90.52 | EQUIPAMENTOS E MATERIAL PERMANENTE | 0.05.02 | 300.000,00 | | | |

Documento Assinado Digitalmente por: JOSE AGUIAR ALVES JUNIOR
Acesse em: https://efc.ce.gov.br/portal/oc/seam Código do documento: 32197636-78f-4f8-99da-5dd40ff0611



MUNICÍPIO DA VITÓRIA DE SANTO ANTAO

CENTRO - CNPJ:11049855/0001-23

Orçamento Programa - Exercício de 2020

Anexo 02

Page 14

Lei: , Data:

NATUREZA DA DESPESA POR ORGÃO

| PODER ORGÃO | | | | | | |
|---|------------------------------------|---------|--------------|------------|-------|---------------------|
| 02 PODER EXECUTIVO 11 SECRETARIA MUNICIPAL DE EDUCAÇÃO | | | | | | |
| Código | Especificação | F.R. | Elemento | Modalidade | Grupo | Categoria Econômica |
| 4.4.90.52 | EQUIPAMENTOS E MATERIAL PERMANENTE | 0.05.08 | 2.800.000,00 | | | |
| 4.4.90.61 | AQUISIÇÃO DE IMÓVEIS | 0.01.00 | 400.000,00 | | | |
| TOTAL | | | | | | 111.627.000 |

Documento Assinado Digitalmente por: JOSE AGUIAR SENARVAL VARES JUNIOR
Acesse em: <https://etcv.ce.gov.br/app/validaDoc.seam?Codigo do documento: 32197636-718f-4fa8-99da-5dd440ff06f1>

**MUNICÍPIO DA VITÓRIA DE SANTO ANTÃO**

CENTRO - CNPJ:11049855/0001-23

Orçamento Programa - Exercício de 2020

Anexo 02

Page 15

Lei: , Data:

NATUREZA DA DESPESA POR ORGÃO

PODER ORGÃO 02 PODER EXECUTIVO
12 SECRETARIA MUNICIPAL DE ASSISTÊNCIA SOCIAL

| Código | Especificação | F.R. | Elemento | Modalidade | Grupo | Categoria Econômica |
|-----------|---|-----------|--------------|--------------|--------------|---------------------|
| 3.0.00.00 | DESPESAS CORRENTES | 0.000.000 | | | | 10.386.000,00 |
| 3.1.00.00 | PESSOAL E ENCARGOS SOCIAIS | 0.000.000 | | | 5.108.000,00 | |
| 3.1.90.00 | APLICAÇÕES DIRETAS | 0.000.000 | | 5.018.000,00 | | |
| 3.1.90.04 | CONTRATAÇÃO POR TEMPO DETERMINADO | 0.01.00 | 740.000,00 | | | |
| 3.1.90.04 | CONTRATAÇÃO POR TEMPO DETERMINADO | 0.02.13 | 250.000,00 | | | |
| 3.1.90.04 | CONTRATAÇÃO POR TEMPO DETERMINADO | 0.05.12 | 2.278.000,00 | | | |
| 3.1.90.11 | VENCIMENTOS E VANTAGENS FIXAS - PESSOAL CIVIL | 0.01.00 | 900.000,00 | | | |
| 3.1.90.11 | VENCIMENTOS E VANTAGENS FIXAS - PESSOAL CIVIL | 0.05.12 | 5.000,00 | | | |
| 3.1.90.13 | OBRIGAÇÕES PATRONAIS | 0.01.00 | 740.000,00 | | | |
| 3.1.90.94 | INDENIZAÇÕES E RESTITUIÇÕES TRABALHISTAS | 0.01.00 | 105.000,00 | | | |
| 3.1.91.00 | APLICAÇÕES DIRETAS- INTRA-ORÇAMENTÁRIAS | 0.000.000 | | 90.000,00 | | |
| 3.1.91.13 | OBRIGAÇÕES PATRONAIS | 0.01.00 | 90.000,00 | | | |
| 3.3.00.00 | OUTRAS DESPESAS CORRENTES | 0.000.000 | | | 5.278.000,00 | |
| 3.3.50.00 | TRANSFERÊNCIAS A INSTITUIÇÕES PRIVADAS SEM FINS LUCRO | 0.000.000 | | 450.000,00 | | |
| 3.3.50.43 | SUBVENÇÕES SOCIAIS | 0.01.00 | 250.000,00 | | | |
| 3.3.50.43 | SUBVENÇÕES SOCIAIS | 0.05.12 | 200.000,00 | | | |
| 3.3.90.00 | APLICAÇÕES DIRETAS | 0.000.000 | | 4.828.000,00 | | |
| 3.3.90.14 | DIÁRIAS - CIVIL | 0.01.00 | 35.000,00 | | | |
| 3.3.90.14 | DIÁRIAS - CIVIL | 0.05.12 | 97.000,00 | | | |
| 3.3.90.30 | MATERIAL DE CONSUMO | 0.01.00 | 353.000,00 | | | |
| 3.3.90.30 | MATERIAL DE CONSUMO | 0.02.13 | 50.000,00 | | | |
| 3.3.90.30 | MATERIAL DE CONSUMO | 0.05.12 | 757.000,00 | | | |
| 3.3.90.32 | MATERIAL, BEM OU SERVIÇO PARA DISTRIBUIÇÃO GRATUITA | 0.01.00 | 480.000,00 | | | |
| 3.3.90.32 | MATERIAL, BEM OU SERVIÇO PARA DISTRIBUIÇÃO GRATUITA | 0.02.13 | 150.000,00 | | | |
| 3.3.90.32 | MATERIAL, BEM OU SERVIÇO PARA DISTRIBUIÇÃO GRATUITA | 0.05.12 | 5.000,00 | | | |
| 3.3.90.33 | PASSAGENS E DESPESAS COM LOCOMOÇÃO | 0.01.00 | 5.000,00 | | | |
| 3.3.90.35 | SERVIÇOS DE CONSULTORIA | 0.01.00 | 100.000,00 | | | |
| 3.3.90.35 | SERVIÇOS DE CONSULTORIA | 0.05.12 | 5.000,00 | | | |
| 3.3.90.36 | OUTROS SERVIÇOS DE TERCEIROS - PESSOA FÍSICA | 0.01.00 | 371.000,00 | | | |
| 3.3.90.36 | OUTROS SERVIÇOS DE TERCEIROS - PESSOA FÍSICA | 0.05.12 | 775.000,00 | | | |
| 3.3.90.39 | OUTROS SERVIÇOS DE TERCEIROS - PESSOA JURÍDICA | 0.01.00 | 752.000,00 | | | |
| 3.3.90.39 | OUTROS SERVIÇOS DE TERCEIROS - PESSOA JURÍDICA | 0.05.12 | 483.000,00 | | | |
| 3.3.90.47 | OBRIGAÇÕES TRIBUTÁRIAS E CONTRIBUTIVAS | 0.01.00 | 150.000,00 | | | |
| 3.3.90.48 | OUTROS AUXÍLIOS FINANCEIROS A PESSOA FÍSICA | 0.01.00 | 210.000,00 | | | |
| 3.3.90.93 | INDENIZAÇÕES E RESTITUIÇÕES | 0.01.00 | 50.000,00 | | | |
| 4.0.00.00 | DESPESAS DE CAPITAL | 0.000.000 | | | | 950.000,00 |
| 4.4.00.00 | INVESTIMENTOS | 0.000.000 | | | 950.000,00 | |
| 4.4.90.00 | APLICAÇÕES DIRETAS | 0.000.000 | | 950.000,00 | | |
| 4.4.90.51 | OBRAS E INSTALAÇÕES | 0.05.12 | 80.000,00 | | | |

Documento Assinado Digitalmente por: JOSE AGUIARSON QUEIROZ VARES JUNIOR
 Acesse em: https://efccfccc.gov.br/portal/portalDoc/seam Código do documento: 32197636-718f-4fa8-99da-5d4d40f0611



MUNICÍPIO DA VITÓRIA DE SANTO ANTAO
CENTRO - CNPJ:11049855/0001-23

Orçamento Programa - Exercício de 2020
Anexo 02
Page 16
Lei: , Data:

NATUREZA DA DESPESA POR ORGÃO

| PODER ORGÃO | | | | | | |
|---|------------------------------------|---------|------------|------------|-------|----------------------|
| 02 - PODER EXECUTIVO | | | | | | |
| 12 - SECRETARIA MUNICIPAL DE ASSISTÊNCIA SOCIAL | | | | | | |
| Código | Especificação | F.R. | Elemento | Modalidade | Grupo | Categoria Econômica |
| 4.4.90.52 | EQUIPAMENTOS E MATERIAL PERMANENTE | 0.01.00 | 170.000,00 | | | |
| 4.4.90.52 | EQUIPAMENTOS E MATERIAL PERMANENTE | 0.05.01 | 500.000,00 | | | |
| 4.4.90.52 | EQUIPAMENTOS E MATERIAL PERMANENTE | 0.05.12 | 180.000,00 | | | |
| 4.4.90.61 | AQUISIÇÃO DE IMÓVEIS | 0.01.00 | 20.000,00 | | | |
| TOTAL | | | | | | 11.336.000,00 |

Documento Assinado Digitalmente por: JOSE AGILSON QUEBRAL VARES JUNIOR
 Acesse em: <https://etce.tce.pe.gov.br/gp/validaDoc.seam> Código do Documento: 32197536-718f-4fa8-99da-5d4d40ff0611

**MUNICÍPIO DA VITÓRIA DE SANTO ANTAO**

CENTRO - CNPJ:11049855/0001-23

Orçamento Programa - Exercício de 2020

Anexo 02

Page 17

Lei: , Data:

NATUREZA DA DESPESA POR ORGÃO

| PODER ORGÃO | | | | | | |
|--|--|-----------|--------------|--------------|--------------|---------------------|
| 02 PODER EXECUTIVO | | | | | | |
| 13 SECRETARIA MUNICIPAL DE CULTURA, TURISMO E ESPORTES | | | | | | |
| Código | Especificação | F.R. | Elemento | Modalidade | Grupo | Categoria Econômica |
| 3.0.00.00 | DESPESAS CORRENTES | 0.000.000 | | | | 5.015.000 |
| 3.1.00.00 | PESSOAL E ENCARGOS SOCIAIS | 0.000.000 | | | 650.000,00 | |
| 3.1.90.00 | APLICAÇÕES DIRETAS | 0.000.000 | | 650.000,00 | | |
| 3.1.90.11 | VENCIMENTOS E VANTAGENS FIXAS - PESSOAL CIVIL | 0.01.00 | 650.000,00 | | | |
| 3.3.00.00 | OUTRAS DESPESAS CORRENTES | 0.000.000 | | | 4.365.000,00 | |
| 3.3.50.00 | TRANSFERÊNCIAS A INSTITUIÇÕES PRIVADAS SEM FINS LUCR | 0.000.000 | | 300.000,00 | | |
| 3.3.50.41 | CONTRIBUIÇÕES | 0.01.00 | 260.000,00 | | | |
| 3.3.50.43 | SUBVENÇÕES SOCIAIS | 0.01.00 | 40.000,00 | | | |
| 3.3.90.00 | APLICAÇÕES DIRETAS | 0.000.000 | | 4.065.000,00 | | |
| 3.3.90.14 | DIÁRIAS - CIVIL | 0.01.00 | 5.000,00 | | | |
| 3.3.90.30 | MATERIAL DE CONSUMO | 0.01.00 | 150.000,00 | | | |
| 3.3.90.31 | PREMIAÇÕES CULTURAIS, ARTÍSTICAS, CIENTÍFICAS, DESP | 0.01.00 | 20.000,00 | | | |
| 3.3.90.36 | OUTROS SERVIÇOS DE TERCEIROS - PESSOA FÍSICA | 0.01.00 | 493.000,00 | | | |
| 3.3.90.39 | OUTROS SERVIÇOS DE TERCEIROS - PESSOA JURÍDICA | 0.01.00 | 3.095.000,00 | | | |
| 3.3.90.48 | OUTROS AUXÍLIOS FINANCEIROS A PESSOA FÍSICA | 0.01.00 | 302.000,00 | | | |
| 4.0.00.00 | DESPESAS DE CAPITAL | 0.000.000 | | | | 850.000 |
| 4.4.00.00 | INVESTIMENTOS | 0.000.000 | | | 850.000,00 | |
| 4.4.90.00 | APLICAÇÕES DIRETAS | 0.000.000 | | 850.000,00 | | |
| 4.4.90.52 | EQUIPAMENTOS E MATERIAL PERMANENTE | 0.01.00 | 50.000,00 | | | |
| 4.4.90.52 | EQUIPAMENTOS E MATERIAL PERMANENTE | 0.05.01 | 800.000,00 | | | |
| TOTAL | | | | | | 5.865.000,00 |

Documento Assinado Digitalmente por: JOSE AGUIARSON QUEIROZ VARES JUNIOR
 Acesse em: https://efc.ce.gov.br/portal/Doc/seam/Código do documento: 32197636-718f-41a8-99da-5d4d90ff0611



MUNICÍPIO DA VITÓRIA DE SANTO ANTAO
CENTRO - CNPJ:11049855/0001-23

Orçamento Programa - Exercício de 2020
Anexo 02
Page 6
Lei: , Data:

NATUREZA DA DESPESA POR ORGÃO

| PODER ORGÃO | | | | | | | Category Econômica |
|--|--|-----------|------------|------------|------------|-------------------|-----------------------|
| 02 PODER EXECUTIVO | | | | | | | |
| 04 SECRETARIA MUNICIPAL DA CONTROLADORIA GERAL | | | | | | | |
| Código | Especificação | F.R. | Elemento | Modalidade | Grupo | | |
| 3.0.00.00 | DESPESAS CORRENTES | 0.000.000 | | | | 300.000,00 | |
| 3.1.00.00 | PESSOAL E ENCARGOS SOCIAIS | 0.000.000 | | | 200.000,00 | | |
| 3.1.90.00 | APLICAÇÕES DIRETAS | 0.000.000 | | 200.000,00 | | | |
| 3.1.90.11 | VENCIMENTOS E VANTAGENS FIXAS - PESSOAL CIVIL | 0.01.00 | 200.000,00 | | | | |
| 3.3.00.00 | OUTRAS DESPESAS CORRENTES | 0.000.000 | | | 100.000,00 | | |
| 3.3.90.00 | APLICAÇÕES DIRETAS | 0.000.000 | | 100.000,00 | | | |
| 3.3.90.14 | DIÁRIAS - CIVIL | 0.01.00 | 1.000,00 | | | | |
| 3.3.90.30 | MATERIAL DE CONSUMO | 0.01.00 | 2.000,00 | | | | |
| 3.3.90.36 | OUTROS SERVIÇOS DE TERCEIROS - PESSOA FÍSICA | 0.01.00 | 5.000,00 | | | | |
| 3.3.90.39 | OUTROS SERVIÇOS DE TERCEIROS - PESSOA JURÍDICA | 0.01.00 | 92.000,00 | | | | |
| 4.0.00.00 | DESPESAS DE CAPITAL | 0.000.000 | | | | 10.000,00 | |
| 4.4.00.00 | INVESTIMENTOS | 0.000.000 | | | 10.000,00 | | |
| 4.4.90.00 | APLICAÇÕES DIRETAS | 0.000.000 | | 10.000,00 | | | |
| 4.4.90.52 | EQUIPAMENTOS E MATERIAL PERMANENTE | 0.01.00 | 10.000,00 | | | | |
| TOTAL | | | | | | 310.000,00 | |

Documento Assinado Digitalmente por: JOSE AGUIAR LINS QUEBAL VARES JUNIOR
 Acesse em: https://etc.ce.gov.br/gp/validaDoc.seam Código do documento: 32197536718f41a8-99da-8d40ff0611

**MUNICIPIO DA VITORIA DE SANTO ANTAO**

CENTRO - CNPJ:11049855/0001-23

Orçamento Programa - Exercício de 2020

Anexo 02

Page 18

Lei: , Data:

NATUREZA DA DESPESA POR ORGÃO

| PODER | | | | | | |
|--|--|-----------|------------|------------|------------|---------------------|
| ORGÃO | | | | | | |
| 02 PODER EXECUTIVO | | | | | | |
| 14 SECRETARIA MUNICIPAL DE DESENVOLVIMENTO ECONÔMICO | | | | | | |
| Código | Especificação | F.R. | Elemento | Modalidade | Grupo | Categoria Econômica |
| 3.0.00.00 | DESPESAS CORRENTES | 0.000.000 | | | | 345.000,00 |
| 3.1.00.00 | PESSOAL E ENCARGOS SOCIAIS | 0.000.000 | | | 300.000,00 | |
| 3.1.90.00 | APLICAÇÕES DIRETAS | 0.000.000 | | 300.000,00 | | |
| 3.1.90.11 | VENCIMENTOS E VANTAGENS FIXAS - PESSOAL CIVIL | 0.01.00 | 300.000,00 | | | |
| 3.3.00.00 | OUTRAS DESPESAS CORRENTES | 0.000.000 | | | 45.000,00 | |
| 3.3.90.00 | APLICAÇÕES DIRETAS | 0.000.000 | | 45.000,00 | | |
| 3.3.90.14 | DIÁRIAS - CIVIL | 0.01.00 | 1.000,00 | | | |
| 3.3.90.30 | MATERIAL DE CONSUMO | 0.01.00 | 8.000,00 | | | |
| 3.3.90.36 | OUTROS SERVIÇOS DE TERCEIROS - PESSOA FÍSICA | 0.01.00 | 10.000,00 | | | |
| 3.3.90.39 | OUTROS SERVIÇOS DE TERCEIROS - PESSOA JURÍDICA | 0.01.00 | 25.000,00 | | | |
| 3.3.90.92 | DESPESAS DE EXERCÍCIOS ANTERIORES | 0.01.00 | 1.000,00 | | | |
| 4.0.00.00 | DESPESAS DE CAPITAL | 0.000.000 | | | | 5.000,00 |
| 4.4.00.00 | INVESTIMENTOS | 0.000.000 | | | 5.000,00 | |
| 4.4.90.00 | APLICAÇÕES DIRETAS | 0.000.000 | | 5.000,00 | | |
| 4.4.90.52 | EQUIPAMENTOS E MATERIAL PERMANENTE | 0.01.00 | 5.000,00 | | | |
| TOTAL | | | | | | 350.000,00 |

Documento Assinado Digitalmente por: JOSE AGUIAR SOUZA QUERAL VARES JUNIOR
 Acesse em: https://etc.tee.pe.gov.br/pp/validarDoc.seam Código do documento: 32197536-7185-4fa8-99da-5ddd401706f1

**MUNICIPIO DA VITORIA DE SANTO ANTAO**

CENTRO - CNPJ:11049855/0001-23

Orçamento Programa - Exercício de 2020

Anexo 02

Page 19

Lei: , Data:

NATUREZA DA DESPESA POR ORGAO

| Código | Especificação | F.R. | Elemento | Modalidade | Grupo | Categoria Econômica |
|--------------|--|-----------|--------------|--------------|--------------|---------------------|
| PODER ORGAO | 02 PODER EXECUTIVO 15 SECRETARIA MUNICIPAL DE AGRICULTURA | | | | | |
| 3.0.00.00 | DESPESAS CORRENTES | 0.000.000 | | | | 4.382.000,00 |
| 3.1.00.00 | PESSOAL E ENCARGOS SOCIAIS | 0.000.000 | | | 1.000.000,00 | |
| 3.1.90.00 | APLICAÇÕES DIRETAS | 0.000.000 | | 1.000.000,00 | | |
| 3.1.90.11 | VENCIMENTOS E VANTAGENS FIXAS - PESSOAL CIVIL | 0.01.00 | 1.000.000,00 | | | |
| 3.3.00.00 | OUTRAS DESPESAS CORRENTES | 0.000.000 | | | 3.382.000,00 | |
| 3.3.90.00 | APLICAÇÕES DIRETAS | 0.000.000 | | 3.382.000,00 | | |
| 3.3.90.14 | DIÁRIAS - CIVIL | 0.01.00 | 1.000,00 | | | |
| 3.3.90.30 | MATERIAL DE CONSUMO | 0.01.00 | 55.000,00 | | | |
| 3.3.90.32 | MATERIAL, BEM OU SERVIÇO PARA DISTRIBUIÇÃO GRATUITA | 0.01.00 | 30.000,00 | | | |
| 3.3.90.36 | OUTROS SERVIÇOS DE TERCEIROS - PESSOA FÍSICA | 0.01.00 | 100.000,00 | | | |
| 3.3.90.39 | OUTROS SERVIÇOS DE TERCEIROS - PESSOA JURÍDICA | 0.01.00 | 3.195.000,00 | | | |
| 3.3.90.92 | DESPESAS DE EXERCÍCIOS ANTERIORES | 0.01.00 | 1.000,00 | | | |
| 4.0.00.00 | DESPESAS DE CAPITAL | 0.000.000 | | | | 520.000,00 |
| 4.4.00.00 | INVESTIMENTOS | 0.000.000 | | | 520.000,00 | |
| 4.4.90.00 | APLICAÇÕES DIRETAS | 0.000.000 | | 520.000,00 | | |
| 4.4.90.51 | OBRAS E INSTALAÇÕES | 0.01.00 | 20.000,00 | | | |
| 4.4.90.52 | EQUIPAMENTOS E MATERIAL PERMANENTE | 0.01.00 | 300.000,00 | | | |
| 4.4.90.52 | EQUIPAMENTOS E MATERIAL PERMANENTE | 0.05.01 | 200.000,00 | | | |
| TOTAL | | | | | | 4.902.000,00 |

Documento Assinado Digitalmente por: JOSÉ AGUIAR SON QUERALVARES JUNIOR
 Acesse em: https://etce.tce.pe.gov.br/ep/validarDoc.seam Código do documento: 32197636-78f-41e8-99da-5dd40ff06f1



MUNICÍPIO DA VITÓRIA DE SANTO ANTAO
CENTRO - CNPJ:11049855/0001-23

Orçamento Programa - Exercício de 2020
Anexo 02
Page 20
Lei: , Data:

NATUREZA DA DESPESA POR ORGÃO

| PODER ORGÃO | | | | | | |
|---|--|-----------|---------------|---------------|---------------|----------------------|
| 02 PODER EXECUTIVO | | | | | | |
| 16 SECRETARIA MUNICIPAL DE INFRAESTRUTURA E SERVIÇOS PÚBLICOS | | | | | | |
| Código | Especificação | F.R. | Elemento | Modalidade | Grupo | Categoria Econômica |
| 3.0.00.00 | DESPESAS CORRENTES | 0.000.000 | | | | 32.895.000,00 |
| 3.1.00.00 | PESSOAL E ENCARGOS SOCIAIS | 0.000.000 | | | 4.000.000,00 | |
| 3.1.90.00 | APLICAÇÕES DIRETAS | 0.000.000 | | 4.000.000,00 | | |
| 3.1.90.11 | VENCIMENTOS E VANTAGENS FIXAS - PESSOAL CIVIL | 0.01.00 | 4.000.000,00 | | | |
| 3.3.00.00 | OUTRAS DESPESAS CORRENTES | 0.000.000 | | | 28.895.000,00 | |
| 3.3.90.00 | APLICAÇÕES DIRETAS | 0.000.000 | | 28.895.000,00 | | |
| 3.3.90.14 | DIÁRIAS - CIVIL | 0.01.00 | 1.000,00 | | | |
| 3.3.90.30 | MATERIAL DE CONSUMO | 0.01.00 | 1.430.000,00 | | | |
| 3.3.90.36 | OUTROS SERVIÇOS DE TERCEIROS - PESSOA FÍSICA | 0.01.00 | 77.000,00 | | | |
| 3.3.90.39 | OUTROS SERVIÇOS DE TERCEIROS - PESSOA JURÍDICA | 0.01.00 | 26.470.000,00 | | | |
| 3.3.90.39 | OUTROS SERVIÇOS DE TERCEIROS - PESSOA JURÍDICA | 0.05.01 | 800.000,00 | | | |
| 3.3.90.92 | DESPESAS DE EXERCÍCIOS ANTERIORES | 0.01.00 | 12.000,00 | | | |
| 3.3.90.93 | INDENIZAÇÕES E RESTITUIÇÕES | 0.02.18 | 105.000,00 | | | |
| 4.0.00.00 | DESPESAS DE CAPITAL | 0.000.000 | | | | 16.680.000,00 |
| 4.4.00.00 | INVESTIMENTOS | 0.000.000 | | | 16.680.000,00 | |
| 4.4.90.00 | APLICAÇÕES DIRETAS | 0.000.000 | | 16.680.000,00 | | |
| 4.4.90.39 | OUTROS SERVIÇOS DE TERCEIROS - PESSOA JURÍDICA | 0.01.00 | 100.000,00 | | | |
| 4.4.90.51 | OBRAS E INSTALAÇÕES | 0.01.00 | 7.080.000,00 | | | |
| 4.4.90.51 | OBRAS E INSTALAÇÕES | 0.02.18 | 3.250.000,00 | | | |
| 4.4.90.51 | OBRAS E INSTALAÇÕES | 0.05.01 | 2.200.000,00 | | | |
| 4.4.90.51 | OBRAS E INSTALAÇÕES | 0.07.83 | 3.000.000,00 | | | |
| 4.4.90.52 | EQUIPAMENTOS E MATERIAL PERMANENTE | 0.01.00 | 1.070.000,00 | | | |
| TOTAL | | | | | | 49.575.000,00 |

Documento Assinado Digitalmente por: JOSÉ AGUIAR SON QUERALVARES JUNIOR
Acesse em: <https://efc.cce.pe.gov.br/epd/validarDoc.seam> Código do documento: 32197636-78f-4fa8-99da-5dd4d0ff06f1

**MUNICIPIO DA VITORIA DE SANTO ANTAO**

CENTRO - CNPJ:11049855/0001-23

Orçamento Programa - Exercício de 2020

Anexo 02

Page 21

Lei: , Data:

NATUREZA DA DESPESA POR ORGÃO

| PODER ORGÃO | | | | | | |
|---|---|-----------|--------------|--------------|--------------|---------------------|
| 02 PODER EXECUTIVO | | | | | | |
| 17 SECRETARIA MUNICIPAL DE DEFESA SOCIAL E SEGURANÇA CIDADÃ | | | | | | |
| Código | Especificação | F.R. | Elemento | Modalidade | Grupo | Categoria Econômica |
| 3.0.00.00 | DESPESAS CORRENTES | 0.000.000 | | | | 2.330.000,00 |
| 3.1.00.00 | PESSOAL E ENCARGOS SOCIAIS | 0.000.000 | | | 2.000.000,00 | |
| 3.1.90.00 | APLICAÇÕES DIRETAS | 0.000.000 | | 2.000.000,00 | | |
| 3.1.90.11 | VENCIMENTOS E VANTAGENS FIXAS - PESSOAL CIVIL | 0.01.00 | 2.000.000,00 | | | |
| 3.3.00.00 | OUTRAS DESPESAS CORRENTES | 0.000.000 | | | 330.000,00 | |
| 3.3.90.00 | APLICAÇÕES DIRETAS | 0.000.000 | | 330.000,00 | | |
| 3.3.90.14 | DIÁRIAS - CIVIL | 0.01.00 | 20.000,00 | | | |
| 3.3.90.30 | MATERIAL DE CONSUMO | 0.01.00 | 150.000,00 | | | |
| 3.3.90.32 | MATERIAL, BEM OU SERVIÇO PARA DISTRIBUIÇÃO GRATUITA | 0.01.00 | 9.000,00 | | | |
| 3.3.90.36 | OUTROS SERVIÇOS DE TERCEIROS - PESSOA FÍSICA | 0.01.00 | 21.000,00 | | | |
| 3.3.90.39 | OUTROS SERVIÇOS DE TERCEIROS - PESSOA JURÍDICA | 0.01.00 | 130.000,00 | | | |
| 4.0.00.00 | DESPESAS DE CAPITAL | 0.000.000 | | | | 270.000,00 |
| 4.4.00.00 | INVESTIMENTOS | 0.000.000 | | | 270.000,00 | |
| 4.4.90.00 | APLICAÇÕES DIRETAS | 0.000.000 | | 270.000,00 | | |
| 4.4.90.52 | EQUIPAMENTOS E MATERIAL PERMANENTE | 0.01.00 | 270.000,00 | | | |
| TOTAL | | | | | | 2.600.000,00 |

Documento Assinado Digitalmente por: JOSE AGUIAR SOARES JUNIOR
 Acesse em: https://efc.cce.pe.gov.br/gp/validaDoc.seam Código do documento: 32197636-786-4f48-99da-5d4d03106f1

**MUNICÍPIO DA VITÓRIA DE SANTO ANTAO**

CENTRO - CNPJ:11049855/0001-23

Orçamento Programa - Exercício de 2020

Anexo 02

Page 22

Lei: , Data:

NATUREZA DA DESPESA POR ORGÃO

| PODER ORGÃO | | | | | | |
|--|--|-----------|---------------|---------------|---------------|----------------------|
| 02 PODER EXECUTIVO | | | | | | |
| 19 INSTITUTO MUNICIPAL DE PREVID. PRÓPRIA - FUNDO FIN - IMPP | | | | | | |
| Código | Especificação | F.R. | Elemento | Modalidade | Grupo | Categoria Econômica |
| 3.0.00.00 | DESPESAS CORRENTES | 0.000.000 | | | | 18.245.000,00 |
| 3.1.00.00 | PESSOAL E ENCARGOS SOCIAIS | 0.000.000 | | | 17.665.000,00 | |
| 3.1.90.00 | APLICAÇÕES DIRETAS | 0.000.000 | | 17.665.000,00 | | |
| 3.1.90.01 | APOSENTADORIAS, RESERVA REMUNERADA E REFORMAS | 0.01.00 | 1.000.000,00 | | | |
| 3.1.90.01 | APOSENTADORIAS, RESERVA REMUNERADA E REFORMAS | 0.01.15 | 13.160.000,00 | | | |
| 3.1.90.03 | PENSÕES | 0.01.15 | 3.200.000,00 | | | |
| 3.1.90.05 | OUTROS BENEFÍCIOS PREVIDENCIÁRIOS | 0.01.00 | 10.000,00 | | | |
| 3.1.90.11 | VENCIMENTOS E VANTAGENS FIXAS - PESSOAL CIVIL | 0.01.00 | 230.000,00 | | | |
| 3.1.90.13 | OBRIGAÇÕES PATRONAIS | 0.01.00 | 50.000,00 | | | |
| 3.1.90.91 | SENTENÇAS JUDICIAIS | 0.01.00 | 10.000,00 | | | |
| 3.1.90.94 | INDENIZAÇÕES E RESTITUIÇÕES TRABALHISTAS | 0.01.00 | 5.000,00 | | | |
| 3.3.00.00 | OUTRAS DESPESAS CORRENTES | 0.000.000 | | | 580.000,00 | |
| 3.3.20.00 | TRANSFERÊNCIAS À UNIÃO | 0.000.000 | | 5.000,00 | | |
| 3.3.20.01 | APOSENTADORIAS, RESERVA REMUNERADA E REFORMAS | 0.01.00 | 5.000,00 | | | |
| 3.3.90.00 | APLICAÇÕES DIRETAS | 0.000.000 | | 575.000,00 | | |
| 3.3.90.14 | DIÁRIAS - CIVIL | 0.01.00 | 10.000,00 | | | |
| 3.3.90.30 | MATERIAL DE CONSUMO | 0.01.00 | 25.000,00 | | | |
| 3.3.90.33 | PASSAGENS E DESPESAS COM LOCOMOÇÃO | 0.01.00 | 10.000,00 | | | |
| 3.3.90.35 | SERVIÇOS DE CONSULTORIA | 0.01.00 | 200.000,00 | | | |
| 3.3.90.36 | OUTROS SERVIÇOS DE TERCEIROS - PESSOA FÍSICA | 0.01.00 | 155.000,00 | | | |
| 3.3.90.39 | OUTROS SERVIÇOS DE TERCEIROS - PESSOA JURÍDICA | 0.01.00 | 155.000,00 | | | |
| 3.3.90.91 | SENTENÇAS JUDICIAIS | 0.01.00 | 5.000,00 | | | |
| 3.3.90.92 | DESPESAS DE EXERCÍCIOS ANTERIORES | 0.01.00 | 5.000,00 | | | |
| 3.3.90.93 | INDENIZAÇÕES E RESTITUIÇÕES | 0.01.00 | 10.000,00 | | | |
| 4.0.00.00 | DESPESAS DE CAPITAL | 0.000.000 | | | | 90.000,00 |
| 4.4.00.00 | INVESTIMENTOS | 0.000.000 | | | 85.000,00 | |
| 4.4.90.00 | APLICAÇÕES DIRETAS | 0.000.000 | | 85.000,00 | | |
| 4.4.90.51 | OBRAS E INSTALAÇÕES | 0.01.00 | 30.000,00 | | | |
| 4.4.90.52 | EQUIPAMENTOS E MATERIAL PERMANENTE | 0.01.00 | 50.000,00 | | | |
| 4.4.90.61 | AQUISIÇÃO DE IMÓVEIS | 0.01.00 | 5.000,00 | | | |
| 4.6.00.00 | AMORTIZAÇÃO DA DÍVIDA | 0.000.000 | | | 5.000,00 | |
| 4.6.90.00 | APLICAÇÕES DIRETAS | 0.000.000 | | 5.000,00 | | |
| 4.6.90.71 | PRINCIPAL DA DÍVIDA CONTRATUAL RESGATADA | 0.01.00 | 5.000,00 | | | |
| TOTAL | | | | | | 18.335.000,00 |

Documento Assinado Digitalmente por: JOSE AGUIARSON QUEBAL VARES JUNIOR
 Acesse em: https://etc.ce.pe.gov.br/pp/validaDoc.seam Código do documento: 32197536-78f-4fa8-99da-5dd4d0ff06f1

**MUNICÍPIO DA VITÓRIA DE SANTO ANTÃO**

CENTRO - CNPJ:11049855/0001-23

Orçamento Programa - Exercício de 2020

Anexo 02

Page 23

Lei: , Data:

NATUREZA DA DESPESA POR ORGÃO

| PODER ORGÃO | | | | | | |
|---|--|-----------|-----------|------------|-----------|-------------------|
| 02 PODER EXECUTIVO | | | | | | |
| 20 AGÊNCIA MUNICIPAL DE DESENVOLVIMENTO ECONÓMICO | | | | | | |
| Código | Especificação | F.R. | Elemento | Modalidade | Grupo | Category Económic |
| 3.0.00.00 | DESPESAS CORRENTES | 0.000.000 | | | | 60.000,00 |
| 3.1.00.00 | PESSOAL E ENCARGOS SOCIAIS | 0.000.000 | | | 50.000,00 | |
| 3.1.90.00 | APLICAÇÕES DIRETAS | 0.000.000 | | 50.000,00 | | |
| 3.1.90.11 | VENCIMENTOS E VANTAGENS FIXAS - PESSOAL CIVIL | 0.01.00 | 50.000,00 | | | |
| 3.3.00.00 | OUTRAS DESPESAS CORRENTES | 0.000.000 | | | 10.000,00 | |
| 3.3.90.00 | APLICAÇÕES DIRETAS | 0.000.000 | | 10.000,00 | | |
| 3.3.90.14 | DIÁRIAS - CIVIL | 0.01.00 | 1.000,00 | | | |
| 3.3.90.30 | MATERIAL DE CONSUMO | 0.01.00 | 1.000,00 | | | |
| 3.3.90.36 | OUTROS SERVIÇOS DE TERCEIROS - PESSOA FÍSICA | 0.01.00 | 1.000,00 | | | |
| 3.3.90.39 | OUTROS SERVIÇOS DE TERCEIROS - PESSOA JURÍDICA | 0.01.00 | 7.000,00 | | | |
| 4.0.00.00 | DESPESAS DE CAPITAL | 0.000.000 | | | | 5.000,00 |
| 4.4.00.00 | INVESTIMENTOS | 0.000.000 | | | 5.000,00 | |
| 4.4.90.00 | APLICAÇÕES DIRETAS | 0.000.000 | | 5.000,00 | | |
| 4.4.90.52 | EQUIPAMENTOS E MATERIAL PERMANENTE | 0.01.00 | 5.000,00 | | | |
| TOTAL | | | | | | 65.000,00 |

Documento Assinado Digitalmente por: JOSE AGUIARSON QUEIROZ VARES JUNIOR
 Acesse em: https://efcfe.fcc.pe.gov.br/portal/validarDoc.seam Código do documento: 32197536-718f-41a8-99da-5dd40ff0611