



**GOVERNO MUNICIPAL DA VITÓRIA DE SANTO ANTÃO**

# **LOA** | **2020**

**LEI ORÇAMENTÁRIA ANUAL  
LEI MUNICIPAL Nº 4.406/2019**



**LEI MUNICIPAL Nº 4.406/2019**

**Ementa:** Estima a RECEITA e fixa a DESPESA do Município para o exercício de 2020.

O PREFEITO DO MUNICÍPIO DE VITÓRIA DE SANTO ANTÃO/PE, no uso das atribuições que lhe são conferidas, faz saber que o Poder Legislativo aprovou e este sanciona a seguinte Lei:

**CAPÍTULO I****Seção Única  
Da Abrangência**

**Art. 1º** Esta Lei estima a Receita do Município para o exercício financeiro de 2020 no montante de R\$ 369.000.000,00 (trezentos e sessenta e nove milhões de reais) e fixa a Despesa em igual valor, compreendendo, nos termos do art. 165, § 5º da Constituição Federal e da Lei Municipal nº 4.378/2019, Lei de Diretrizes Orçamentárias:

- I. O orçamento fiscal, referente aos Poderes do Município, seus fundos, órgãos e entidades da Administração Pública Municipal direta e indireta;
- II. O orçamento da seguridade social, abrangendo às entidades e órgãos da Administração direta e indireta, incluídos fundos, responsáveis pela saúde, previdência e assistência social.

**CAPÍTULO II****DO ORÇAMENTO FISCAL E DA SEGURIDADE SOCIAL****Seção I****Da Estimativa da Receita**

**Art. 2º** A receita orçamentária total é estimada em R\$ 369.000.000,00 (trezentos e sessenta e nove milhões de reais) e desdobrada da seguinte forma:

- I. Orçamento Fiscal: R\$ 283.259.000,00 (duzentos e oitenta e três milhões, duzentos e cinquenta e nove mil reais);
- II. Orçamento da Seguridade Social no valor de R\$ 85.741.000,00 (oitenta e cinco milhões, setecentos e quarenta e um mil reais), onde:



- a) R\$ 39.442.000,00 (trinta e nove milhões, quatrocentos e quarenta e dois mil reais) compreende receitas de saúde;
- b) R\$ 5.944.000,00 (cinco milhões, novecentos e quarenta e quatro mil reais) compreende receitas de assistência social;
- c) R\$ 40.355.000,00 (quarenta milhões, trezentos e cinquenta e cinco mil reais); compreende as receitas do Regime Próprio de Previdência Social (RPPS).

**Art. 3º** As receitas são estimadas por Categoria Econômica, segundo a origem dos recursos, conforme o disposto no Anexo 01.

**Art. 4º** As Receitas estimadas no orçamento serão arrecadadas na forma da legislação em vigor, de acordo com o desdobramento constante do Anexo 02.

## Seção II

### Da Fixação da Despesa

**Art. 5º** A Despesa total é fixada nos Orçamentos Fiscal e da Seguridade Social, no mesmo valor da Receita, discriminada por Função, Poderes e Órgãos, em R\$ 369.000.000,00 (trezentos e sessenta e nove milhões de reais); e desdobrada nos termos da Lei de Diretrizes Orçamentárias da seguinte forma:

- I. Orçamento Fiscal: R\$ 238.163.000,00 (duzentos e trinta e oito milhões, cento e sessenta e tres mil reais);
- II. Orçamento da Seguridade Social, no valor de R\$ 130.837.000,00 (cento e trinta milhões, oitocentos e trinta e sete mil reais), onde:
  - a) R\$ 77.670.000,00 (setenta e sete milhões, seiscentos e setenta mil reais) compreende despesas comsaúde;
  - b) R\$ 10.837.000,00 (dez milhões, oitocentos e trinta e sete mil reais) são despesas com assistênciasocial;
  - c) R\$ 42.330.000,00 (quarenta e dois milhões, trezentos e trinta mil reais) são despesas com o Regime Próprio de PrevidênciaSocial.

**Parágrafo Único.** Do Montante das despesas fixadas nas alíneas "a", "b" e "c", do inciso II deste artigo, R\$ 45.096.000,00 (quarenta e cinco milhões e noventa e seis mil reais) serão custeadas com recursos do Orçamento Fiscal.



## Seção III

### Da Distribuição da Despesa por Órgãos

**Art. 6º** A Despesa Total, fixada por Funções, Subfunções, Projetos, Atividades e Operações Especiais dos Poderes e Órgãos, está discriminada nos Anexos 06 a 09 desta Lei, consoante disposições da Lei Federal nº 4.320/64 e regulamentações específicas.

**Art. 7º** As categorias econômicas e despesas por grupos estão demonstradas de forma analítica, individualizada por órgão, no Anexo 02 e consolidadas no Resumo da Natureza da Despesa.

## Seção IV

### Da Autorização para Abertura de Crédito Adicional Suplementar

**Art. 8º** Fica o Poder Executivo autorizado a abrir créditos adicionais suplementares até o valor correspondente a 20% (vinte por cento) da despesa fixada nos orçamentos, fiscal e da seguridade social, com a finalidade de incorporar valores que excedam as previsões constantes desta Lei, mediante a utilização de recursos permitidos no § 1º do art. 43 da Lei nº 4.320/64 e disposições da LDO para 2020.

**§ 1º** Excluem-se do limite estabelecido no caput os créditos suplementares destinados ao reforço das dotações para atendimento das seguintes despesas:

- I. pessoal, encargos sociais;
- II. pagamentos do sistema previdenciário;
- III. pagamento do serviço da dívida;
- IV. pagamento das despesas relativas à Saúde, Educação e Assistência Social;
- V. transferências de fundos ao Poder Legislativo;
- VI. despesas vinculadas a convênios e operações de crédito, bem como as contrapartidas.

**§ 2º** As alterações e inclusões orçamentárias que não modifiquem o valor total da ação registrada na Lei Orçamentária Anual e em créditos adicionais, não constituem créditos orçamentários, conforme disposto no art. 18 da Lei Municipal nº 4.378/2019, de 28 de agosto de 2019, Lei de Diretrizes Orçamentárias (LDO 2020).

**§ 3º** Os créditos suplementares que englobam a inclusão de fonte de recursos, modalidade de aplicação e grupo de natureza da despesa num mesmo projeto, atividade ou operação especial, sem que haja acréscimo ao seu valor, serão feitos mediante portaria do Secretário de Planejamento, Orçamento e Gestão.



**§ 4º** Durante a execução orçamentária, o Poder Executivo, autorizado por Lei, poderá incluir novos projetos, atividades ou operações especiais nos orçamentos das unidades administrativas e gestoras, na forma de crédito especial.

## Seção V

### Da Autorização para Realizar Operações de Crédito

**Art. 9º.** Fica o Poder Executivo autorizado a contratar e oferecer garantias a empréstimos voltados para a modernização administrativa e tributária, bem como, a execução de programas de habitação, saneamento, pavimentação e outros investimentos públicos, respeitados os limites da Lei Complementar nº 101/2000, de Resoluções do Senado Federal, disposições da legislação pertinente e compatibilidade com programas federais.

## CAPÍTULO III

### Seção Única

#### Das Disposições Gerais

**Art.10.** A utilização de dotações com origem de recursos em convênios ou operações de crédito fica condicionada à celebração dos instrumentos legais.

**Art.11.** Na fixação dos valores das dotações para pessoal, foram consideradas projeções para acréscimos de despesas destinadas a atender as disposições do § 1º do art. 169 da Constituição Federal.

**Art. 12.** A presente Lei entra em vigor na data de sua publicação, contando-se seus efeitos a partir de 1º de janeiro de 2020.

Gabinete do Prefeito, 04 de dezembro de 2019.

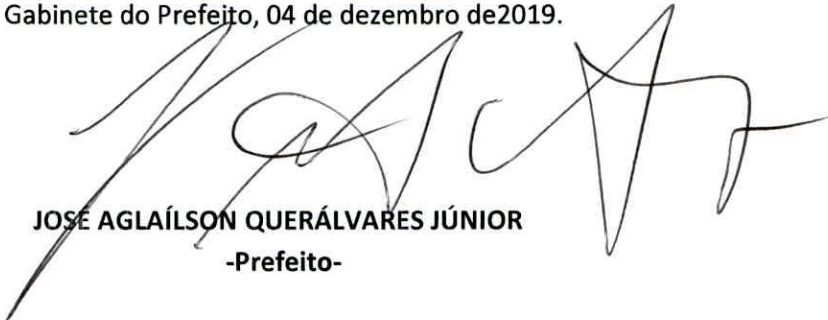

**JOSE AGLAÍLSON QUERÁLVARES JÚNIOR**  
-Prefeito-

**MUNICÍPIO DA VITÓRIA DE SANTO ANTAO**

CENTRO - CNPJ:11049855/0001-23

Orçamento Programa - Exercício de 2020

**LEGISLAÇÃO DA RECEITA**

(Inc. III, § 1º, Art.2º)

Quadro 11

Page 1

Lei: , Data:

Codigo	Discriminação	Fonte	Legislacao
1000.00.0.0.00	RECEITAS CORRENTES		
1100.00.0.0.00	IMPOSTOS, TAXAS E CONTRIBUIÇÕES DE MELHORIA		
1110.00.0.0.00	IMPOSTOS		
1113.00.0.0.00	IMPOSTOS SOBRE A RENDA E PROVENTOS DE QUALQUER NATUREZA		
1113.03.0.0.00	IMPOSTO SOBRE A RENDA - RETIDO NA FONTE		
1113.03.1.0.00	IMPOSTO SOBRE A RENDA - RETIDO NA FONTE - TRABALHO		
1113.03.1.1.00	IRRF - TRABALHO - PRINCIPAL	01 110	Art. 158, inciso I da Constituição Federal
1113.03.4.0.00	IMPOSTO SOBRE A RENDA - RETIDO NA FONTE - OUTROS RENDIMENTOS		
1113.03.4.1.00	IRRF - OUTROS RENDIMENTOS - PRINCIPAL	01 110	Art. 158, inciso I da Constituição Federal
1118.00.0.0.00	IMPOSTOS ESPECIFICOS DE ESTADOS, DF E MUNICIPIOS		
1118.01.0.0.00	IMPOSTOS SOBRE O PATRIMÔNIO PARA ESTADOS/DF/MUNICIPIOS		
1118.01.1.0.00	IMPOSTO SOBRE A PROPRIEDADE PREDIAL E TERRITORIAL URBANA		
1118.01.1.1.00	IPTU - PRINCIPAL	01 110	Código Tributário do Município
1118.01.1.2.00	IPTU - MULTAS E JUROS DE MORA	01 110	Código Tributário do Município
1118.01.1.3.00	IPTU - DÍVIDA ATIVA	01 110	Código Tributário do Município
1118.01.1.4.00	IPTU - DÍVIDA ATIVA - MULTAS E JUROS DE MORA	01 110	Código Tributário do Município
1118.01.4.0.00	IMP. TRANSMISSÃO "INTER VIVOS" DE BENS IMÓVEIS E DIREITOS		
1118.01.4.1.00	ITBI - PRINCIPAL	01 110	Art. 156, II da Constituição Federal e Código Tributário do Município
1118.01.4.2.00	ITBI - MULTAS E JUROS DE MORA	01 110	Código Tributário do Município
1118.01.4.3.00	ITBI - DÍVIDA ATIVA	01 110	Código Tributário do Município
1118.01.4.4.00	ITBI - DÍVIDA ATIVA - MULTAS E JUROS DE MORA	01 110	Código Tributário do Município
1118.02.0.0.00	IMPOSTOS SOBRE A PRODUÇÃO, CIRCULAÇÃO DE MERCADORIAS E SERVI		
1118.02.3.0.00	IMPOSTO SOBRE SERVIÇOS DE QUALQUER NATUREZA		
1118.02.3.1.01	IMPOSTO SOBRE SERVIÇOS DE QUALQUER NATUREZA - PRINCIPAL	01 110	Art. 156, III da Constituição Federal e Código Tributário do Município
1118.02.3.1.02	IMPOSTO SOBRE SERVIÇOS DE QUALQUER NATUREZA-SIMPLES NACIONAL	01 110	Art. 156, III da Constituição Federal, Código Tributário do Município e LC nº 123/2006
1118.02.3.2.00	ISS - MULTAS E JUROS DE MORA	01 110	Código Tributário do Município



**MUNICÍPIO DA VITÓRIA DE SANTO ANTAO**

CENTRO - CNPJ:11049855/0001-23

Orçamento Programa - Exercício de 2020

**LEGISLAÇÃO DA RECEITA**

(Inc. III, § 1º, Art.2º)

Quadro 11

Page 2

Lei: , Data:

Código	Discriminação	Fonte	Legislacao
1118.02.3.3.00	ISS - DÍVIDA ATIVA	01 110	Código Tributário do Município
1118.02.3.4.00	ISS - DÍVIDA ATIVA - MULTAS E JUROS DE MORA	01 110	Código Tributário do Município
1120.00.0.0.00	TAXAS		
1122.00.0.0.00	TAXAS PELA PRESTAÇÃO DE SERVIÇOS		
1122.01.0.0.00	TAXAS PELA PRESTAÇÃO DE SERVIÇOS		
1122.01.1.0.00	TAXAS PELA PRESTAÇÃO DE SERVIÇOS		
1122.01.1.1.02	TAXA DE SERVIÇOS CADASTRAIS	01 110	Código Tributário do Município
1122.01.1.1.03	TAXA DE CEMITERIOS	01 110	Código Tributário do Município
1122.01.1.1.04	TAXA DE LIMPEZA PUBLICA	01 110	Código Tributário do Município
1122.01.1.1.05	OUTRAS TAXAS PELA PRESTAÇÃO DE SERVIÇOS - AGTRAN	01 110	Código Tributário do Município
1122.01.1.1.06	OUTRAS TAXAS PELA PRESTAÇÃO DE SERVIÇOS - PREFEITURA	01 110	Código Tributário do Município
1122.01.1.1.07	TAXAS DE SERVIÇOS ADMINISTRATIVOS -PRINCIPAL	01 110	Código Tributário do Município
1128.00.0.0.00	TAXAS - ESPECÍFICAS DE ESTADOS, DF E MUNICÍPIOS		
1128.01.0.0.00	TAXAS DE INSPEÇÃO, CONTROLE E FISCALIZAÇÃO		
1128.01.1.0.00	TAXA DE FISCALIZAÇÃO DE VIGILÂNCIA SANITÁRIA		
1128.01.1.1.00	TAXA DE FISCALIZAÇÃO DE VIGILÂNCIA SANITÁRIA - PRINCIPAL	01 110	Código Tributário do Município
1128.01.9.0.00	TAXAS DE INSPEÇÃO, CONTROLE E FISCALIZAÇÃO - OUTRAS		
1128.01.9.1.01	TAXAS DE LICENÇA E FUNCION.ESTABELECIMENTO COM.IND.PREST.SER	01 110	Código Tributário do Município
1128.01.9.1.02	TAXA DE PUBLICIDADE COMERCIAL.	01 110	Código Tributário do Município
1128.01.9.1.03	TAXA DE FUNCIONAMENTO DE ESTABELECIMENTO EM HORARIO ESPECIAL	01 110	Código Tributário do Município
1128.01.9.1.04	TAXA DE UTILIZAÇÃO AREA DE DOMINIO PUBLICO-PREFEITURA	01 110	Código Tributário do Município
1128.01.9.1.05	TAXA DE UTILIZAÇÃO AREA DE DOMINIO PUBLICO - AMAVISA	01 110	Código Tributário do Município
1128.01.9.1.06	TAXA DE UTILIZAÇÃO AREA DE DOMINIO PUBLICO - AGTRAN	01 110	Código Tributário do Município
1128.01.9.1.07	OUTRAS TAXA PELO EXERCICIO DO PODER DE POLICIA	01 110	Código Tributário do Município
1130.00.0.0.00	CONTRIBUIÇÃO DE MELHORIA		



**MUNICÍPIO DA VITÓRIA DE SANTO ANTAO**

CENTRO - CNPJ:11049855/0001-23

Orçamento Programa - Exercício de 2020

**LEGISLAÇÃO DA RECEITA**

(Inc. III, § 1º, Art.2º)

Quadro 11

Page 3

Lei: , Data:

Código	Discriminação	Fonte	Legislacao
1138.00.0.0.00	CONTRIBUIÇÃO DE MELHORIA ESPECÍFICA ESTADOS/DF/MUNICÍPIOS		
1138.04.0.0.00	CONTRIB. MELHORIA PAVIMENTAÇÃO E OBRAS COMPLEMENTARES		
1138.04.1.0.00	CONTRIB. MELHORIA PAVIMENTAÇÃO E OBRAS COMPLEMENTARES		
1138.04.1.1.01	TAXA PARA EXECUÇÃO DE OBRAS	01 110	Código Tributário do Município
1200.00.0.0.00	CONTRIBUIÇÕES		
1210.00.0.0.00	CONTRIBUIÇÕES SOCIAIS		
1218.00.0.0.00	CONTRIBUIÇÕES SOCIAIS ESPECÍFICAS DE ESTADOS/DF E MUNICÍPIOS		
1218.01.0.0.00	CONTRIB. SERVIDOR CIVIL P/ PLANO SEGURIDADE SOCIAL-CPSSS		
1218.01.1.0.00	CPSSS DO SERVIDOR CIVIL ATIVO		
1218.01.1.1.01	CPSSS DO SERVIDOR CIVIL ATIVO PARA O RPPS - PREFEITURA	01 600	Art. 149, § 1º da Constituição Federal
1218.01.1.1.02	CPSSS DO SERVIDOR CIVIL ATIVO PARA O RPPS - FMS	01 600	Art. 149, § 1º da Constituição Federal
1218.01.1.1.03	CPSSS DO SERVIDOR CIVIL ATIVO PARA O RPPS - FMAS	01 600	Art. 149, § 1º da Constituição Federal
1218.01.1.1.04	CPSSS DO SERVIDOR CIVIL ATIVO PARA O RPPS - CÂMARA	01 600	Art. 149, § 1º da Constituição Federal
1218.01.1.1.05	CPSSS DO SERVIDOR CIVIL ATIVO PARA O RPPS - PESSOAL CEDIDO	01 600	Art. 149, § 1º da Constituição Federal
1218.01.1.1.06	CPSSS DO SERVIDOR CIVIL ATIVO PARA O RPPS - VITÓRIAPREV	01 600	Art. 149, § 1º da Constituição Federal
1218.01.1.1.20	CPSSS DO SERVIDOR CIVIL ATIVO PARA O RPPS - PREFEITURA	01 600	Art. 149, § 1º da Constituição Federal
1218.01.1.1.21	CPSSS DO SERVIDOR CIVIL ATIVO PARA O RPPS - FMS	01 600	Art. 149, § 1º da Constituição Federal
1218.01.1.1.22	CPSSS DO SERVIDOR CIVIL ATIVO PARA O RPPS - FMAS	01 600	Art. 149, § 1º da Constituição Federal
1218.01.1.1.23	CPSSS DO SERVIDOR CIVIL ATIVO PARA O RPPS - CÂMARA	01 600	Art. 149, § 1º da Constituição Federal
1218.01.1.1.24	CPSSS DO SERVIDOR CIVIL ATIVO PARA O RPPS - AGTRAN	01 600	Art. 149, § 1º da Constituição Federal
1218.01.1.2.01	CPSSS DO SERVIDOR CIVIL ATIVO PARA O RPPS - MULTAS E JUROS	01 600	Legislação Específica
1218.01.1.2.02	CPSSS DO SERVIDOR CIVIL ATIVO PARA O RPPS - MULTAS E JUROS	01 600	Legislação Específica
1218.01.2.0.00	CPSSS DO SERVIDOR CIVIL INATIVO		
1218.01.2.1.01	CPSSS DO SERVIDOR CIVIL INATIVO PARA O RPPS - PRINCIPAL	01 600	Art. 149, § 1º da Constituição Federal
1218.01.2.1.02	CPSSS DO SERVIDOR CIVIL INATIVO PARA O RPPS - PRINCIPAL	01 600	Art. 149, § 1º da Constituição Federal
1218.01.3.0.00	CPSSS DO SERVIDOR CIVIL - PENSIONISTAS		



**MUNICÍPIO DA VITÓRIA DE SANTO ANTAO**

CENTRO - CNPJ:11049855/0001-23

Orçamento Programa - Exercício de 2020

**LEGISLAÇÃO DA RECEITA**

(Inc. III, § 1º, Art.2º)

Quadro 11

Page 4

Lei: , Data:

Codigo	Discriminação	Fonte	Legislacao
1218.01.3.1.01	CPSSS DO SERVIDOR CIVIL RPPS FF - PENSIONISTAS-PRINCIPAL	01 600	Art. 149, § 1º da Constituição Federal
1218.01.3.1.02	CPSSS DO SERVIDOR CIVIL RPPS FP - PENSIONISTAS-PRINCIPAL	01 600	Art. 149, § 1º da Constituição Federal
1240.00.0.0.00	CONTRIBUIÇÃO PARA O CUSTEIO DO SERVIÇO DE ILUMINAÇÃO PÚBLICA		
1240.00.1.0.00	CONTRIBUIÇÃO PARA O CUSTEIO DO SERVIÇO DE ILUMINAÇÃO PÚBLICA		
1240.00.1.1.00	CONTRIB. CUSTEIO SERVIÇO ILUMINAÇÃO PÚBLICA - PRINCIPAL	01 110	Art. 149-A da Constituição Federal
1300.00.0.0.00	RECEITA PATRIMONIAL		
1320.00.0.0.00	VALORES MOBILIÁRIOS		
1321.00.0.0.00	JUROS E CORREÇÕES MONETÁRIAS		
1321.00.1.0.00	REMUNERAÇÃO DE DEPÓSITOS BANCÁRIOS		
1321.00.1.1.01	REMUNERAÇÃO DE DEPÓSITOS BANCÁRIOS - PREFEITURA	01 110	Legislação Especifica
1321.00.1.1.02	REMUNERAÇÃO DE DEPÓSITOS BANCÁRIOS - FUNDEB	05 260	Legislação Especifica
1321.00.1.1.03	REMUNERAÇÃO DE DEPÓSITOS BANCÁRIOS - FMS	05 300	Legislação Especifica
1321.00.1.1.05	REMUNERAÇÃO DE DEPÓSITOS BANCÁRIOS - AMAVISA	01 110	Legislação Especifica
1321.00.1.1.06	REMUNERAÇÃO DE DEPÓSITOS BANCÁRIOS - FMAS	05 500	Legislação Especifica
1321.00.1.1.07	REMUNERAÇÃO DE DEPÓSITOS BANCÁRIOS - COMDICA	01 510	Legislação Especifica
1321.00.1.1.08	REMUNERAÇÃO DE DEPÓSITOS BANCÁRIOS - AGTRAN	01 110	Legislação Especifica
1321.00.1.1.09	REMUNERAÇÃO DE DEPÓSITOS BANCÁRIOS - FEM	02 100	Legislação Especifica
1321.00.1.1.10	REMUNERAÇÃO DE DEPÓSITOS BANCÁRIOS NÃO VINCULADOS-PREFEITURA	01 110	Legislação Especifica
1321.00.1.1.11	REMUNERAÇÃO DE DEPÓSITOS BANCÁRIOS NÃO VINCULADOS - FMS	01 310	Legislação Especifica
1321.00.1.1.12	REMUNERAÇÃO DE DEPÓSITOS BANCÁRIOS NÃO VINCULADO - FMAS	01 510	Legislação Especifica
1321.00.1.1.13	REMUNERAÇÃO DE DEPÓSITOS BANCÁRIOS - POUPANÇA	01 110	Legislação Especifica
1321.00.1.1.14	REMUNERAÇÃO DE DEPÓSITOS BANCÁRIOS-PRINCIPAL -FECAM	01 110	Legislação Especifica
1321.00.4.0.00	REMUNERAÇÃO-REC. DO REGIME PRÓPRIO DE PREV. SOCIAL- RPPS		
1321.00.4.1.01	REMUNERAÇÃO DOS RECURSOS DO REGIME PRÓPRIO DE PREVIDÊNCIA SO	01 600	Legislação Especifica
1321.00.4.1.02	REMUNERAÇÃO DOS RECURSOS DO REGIME PRÓPRIO DE PREVIDÊNCIA SO	01 600	Legislação Especifica



**MUNICÍPIO DA VITÓRIA DE SANTO ANTAO**

CENTRO - CNPJ:11049855/0001-23

Orçamento Programa - Exercício de 2020

**LEGISLAÇÃO DA RECEITA**

(Inc. III, § 1º, Art.2º)

Quadro 11

Page 5

Lei: , Data:

Código	Discriminação	Fonte	Legislacao
1700.00.0.0.00	TRANSFERÊNCIAS CORRENTES		
1710.00.0.0.00	TRANSFERÊNCIAS DA UNIÃO E DE SUAS ENTIDADES		
1718.00.0.0.00	TRANSF. DA UNIÃO - ESPECÍFICAS DE ESTADOS, DF E MUNIC		
1718.01.0.0.00	PARTICIPAÇÃO NA RECEITA DA UNIÃO		
1718.01.2.0.00	COTA-PARTE DO FUNDO DE PARTIC.DOS MUNIC. - COTA MENSAL		
1718.01.2.1.00	COTA-PARTE DO FPM - COTA MENSAL - PRINCIPAL	01 110	Art. 159 da Constituição Federal
1718.01.3.0.00	COTA-PARTE FUNDO DE PARTIC. MUNIC.- 1% COTA DEZEMBRO		
1718.01.3.1.00	COTA-PARTE DO FPM-1% COTA-DEZEMBRO - PRINCIPAL	01 110	Art. 159 da Constituição Federal
1718.01.4.0.00	COTA-PARTE FUNDO DE PARTIC.DOS MUNIC.- 1% COTA JULHO		
1718.01.4.1.00	COTA-PARTE DO FPM-1% COTA-JULHO - PRINCIPAL	01 110	Art. 159 da Constituição Federal
1718.01.5.0.00	COTA-PARTE DO IMP.SOBRE A PROP.TERRIT. RURAL		
1718.01.5.1.00	COTA-PARTE DO IMPOSTO-PROPIED.TERRIT.RURAL-PRINCIPAL	01 110	Art. 159 da Constituição Federal
1718.02.0.0.00	TRANSF.COMPENS.FINANC. PELA EXPLORAÇ. DE REC.NATURAIS		
1718.02.2.0.00	COTA-PARTE DA COMPENS.FINANC.DE REC.MINERAIS -CFEM		
1718.02.2.1.00	COTA-PARTE DA CFEM- PRINCIPAL	01 110	Legislação Específica
1718.02.6.0.00	COTA-PARTE DO FUNDO ESPECIAL DO PETRÓLEO - FEP		
1718.02.6.1.00	COTA-PARTE DO FUNDO ESPECIAL DO PETRÓLEO - FEP - PRINCIPAL	01 110	Lei nº 9.478/97
1718.03.0.0.00	TRANSF.RECURS.SUS-FUNDO A FUNDO-CUSTEIO SERV.PUB.SAUDE		
1718.03.1.0.00	TRANSFERÊNCIA DE RECURSOS DO SUS - ATENÇÃO BÁSICA		
1718.03.1.1.01	PISO DA ATENÇÃO BÁSICA FIXO - PAB FIXO	05 300	Art. 77 do ADCT e Portaria MS nº 1.497/07
1718.03.1.1.02	PISO DE ATENÇÃO BÁSICA VARIÁVEL - PAB	05 300	Art. 77 do ADCT e Portaria MS nº 1.497/07
1718.03.1.1.03	AGENTES COMUNITÁRIOS DE SAÚDE - ACS	05 300	Art. 77 do ADCT e Portaria MS nº 1.497/07
1718.03.1.1.04	CUSTEIO DE ATENÇÃO À SAÚDE BUCAL - SB	05 300	Art. 77 do ADCT e Portaria MS nº 1.497/07
1718.03.1.1.05	APOIO À MANUTENÇÃO DOS POLOS DE ACADEMIA DA SAÚDE	05 300	Art. 77 do ADCT e Portaria MS nº 1.497/07
1718.03.2.0.00	TRANSF.SUS - ATENÇÃO MÉDIA/ALTA COMPLEX.AMB E HOSPITALAR		
1718.03.2.1.01	ATENÇÃO À SAÚDE DA POPULAÇÃO PARA PROCEDIMENTOS DO MAC	05 300	Art. 77 do ADCT e Portaria MS nº 1.497/07
1718.03.2.1.02	SERVIÇOS DE ATENDIMENTO MÓVEL ÀS URGÊNCIAS - SAMU 192	05 300	Art. 77 do ADCT e Portaria MS nº 1.497/07



**MUNICÍPIO DA VITÓRIA DE SANTO ANTAO**

CENTRO - CNPJ:11049855/0001-23

Orçamento Programa - Exercício de 2020

**LEGISLAÇÃO DA RECEITA**

(Inc. III, § 1º, Art.2º)

Quadro 11

Page 6

Lei: , Data:

Codigo	Discriminação	Fonte	Legislacao
1718.03.2.1.03	FAEC - FUNDO DE AÇÕES ESTRATÉGICAS E COMPENSAÇÕES	05 300	Art. 77 do ADCT e Portaria MS nº 1.497/07
1718.03.2.1.04	APOIO À IMPLEMENTAÇÃO DA REDE CEGONHA	05 300	Art. 77 do ADCT e Portaria MS nº 1.497/07
1718.03.3.0.00	TRANSFERÊNCIA DE RECURSOS DO SUS – VIGILÂNCIA EM SAÚDE		
1718.03.3.1.01	INCENTIVO FINANCEIRO - VIGILÂNCIA SANITÁRIA	05 300	Art. 77 do ADCT e Portaria MS nº 1.497/07
1718.03.3.1.02	INCENTIVO FINANCEIRO PARA AGENTES DE COMBATE ÀS ENDEMIAS	05 300	Art. 77 do ADCT e Portaria MS nº 1.497/07
1718.03.3.1.03	INCENTIVO AS AÇÕES DE VIGILÂNCIA, PREV E CONT DAS DST/AIDS	05 300	Art. 77 do ADCT e Portaria MS nº 1.497/07
1718.03.3.1.04	INCENTIVO FINANCEIRO - VIGILÂNCIA EM SAÚDE	05 300	Art. 77 do ADCT e Portaria MS nº 1.497/07
1718.03.4.0.00	TRANSF. DE RECURSOS DO SUS – ASSISTÊNCIA FARMACÊUTICA		
1718.03.4.1.01	PROGRAMA DE ASSISTÊNCIA FARMACÊUTICA BÁSICA	05 300	Art. 77 do ADCT e Portaria MS nº 1.497/07
1718.03.5.0.00	TRANSFERÊNCIA DE RECURSOS DO SUS – GESTÃO DO SUS		
1718.03.5.1.01	IMPLEMENTAÇÃO DA SEGURANÇA ALIMENTAR E NUTRICIONAL NA SAÚDE	05 300	Art. 77 do ADCT e Portaria MS nº 1.497/07
1718.05.0.0.00	TRANSFER. DE RECURSOS DO FUNDO NAC. DESENV. EDUCAÇÃO FNDE		
1718.05.1.0.00	TRANSFERÊNCIAS DO SALÁRIO-EDUCAÇÃO		
1718.05.1.1.00	TRANSFERÊNCIAS DO SALÁRIO-EDUCAÇÃO - PRINCIPAL	05 200	Legislação Específica
1718.05.2.0.00	TRANSF. DIRETAS-FNDE REF. PROG.DINHEIRO DIRETO NA ESC-PDDE		
1718.05.2.1.00	TRANSF.DIRETAS DO FNDE- PROGRAMA PDDE- PRINCIPAL	05 200	Legislação Específica
1718.05.3.0.00	TRANSF.DIRETAS DO FNDE REF.PROG.NAC. ALIM. ESCOLAR-PNAE		
1718.05.3.1.01	TRANSFERÊNCIAS DIRETAS DO FNDE REFERENTES AO PNAE/AEE	05 200	Legislação Específica
1718.05.3.1.02	TRANSFERÊNCIAS DIRETAS DO FNDE REFERENTES AO PNAE/CRECHE	05 200	Legislação Específica
1718.05.3.1.03	TRANSFERÊNCIAS DIRETAS DO FNDE REFERENTES AO PNAE/EJA	05 200	Legislação Específica
1718.05.3.1.04	TRANSFERÊNCIAS DIRETAS FNDE REFERENTES AO PNAE/ENSINO FUNDAM	05 200	Legislação Específica
1718.05.3.1.05	TRANSFERÊNCIAS DIRETAS DO FNDE REFERENTES - PNAE/PRÉ-ESCOLA	05 200	Legislação Específica
1718.05.3.1.06	TRANSFERÊNCIAS DIRETAS DO FNDE REFERENTES-MAIS EDUCAÇÃO/FUND	05 200	Legislação Específica
1718.05.3.1.07	TRANSFERÊNCIAS DIRETAS DO FNDE REFERENTES-PNAE/ENSINO MÉDIO	05 200	Legislação Específica
1718.05.4.0.00	TRANSFER.FNDE REF.. AO PROG.NAC.APOIO TRANSP.ESCOLAR-PNATE		
1718.05.4.1.00	TRANSF. DIRETAS DO FNDE - PROGRAMA PNATE - PRINCIPAL	05 200	Legislação Específica



**MUNICÍPIO DA VITÓRIA DE SANTO ANTAO**

CENTRO - CNPJ:11049855/0001-23

Orçamento Programa - Exercício de 2020

**LEGISLAÇÃO DA RECEITA**

(Inc. III, § 1º, Art.2º)

Quadro 11

Page 7

Lei: , Data:

Codigo	Discriminação	Fonte	Legislacao
1718.06.0.0.00	TRANSFERÊNCIA FINANCEIRA ICMS – DESONERAÇÃO – L.C. Nº 87/96		
1718.06.1.0.00	TRANSFERÊNCIA FINANCEIRA ICMS – DESONERAÇÃO – L.C. Nº 87/96		
1718.06.1.1.00	TRANSF.FINANC.ICMS – DESONERAÇÃO – L.C. Nº 87/96 - PRINCIPAL	01 110	Art. 158, IV da Constituição Federal. LC 87/96
1718.09.0.0.00	TRANSF. RECURSOS COMPLEMENTAÇÃO DA UNIÃO AO FUNDEB		
1718.09.1.0.00	TRANSF. RECURSOS COMPLEMENTAÇÃO DA UNIÃO AO FUNDEB		
1718.09.1.1.00	TRANSF.COMPLEMENTAÇÃO DA UNIÃO AO FUNDEB- PRINCIPAL	05 260	Lei nº 11.494/2007
1718.12.0.0.00	TRANSF.DE RECURSOS DO FUNDO NACIONAL DE ASSIST.SOCIAL		
1718.12.1.0.00	TRANSFERÊNCIAS DE RECURSOS DO FNAS		
1718.12.1.1.01	TRANSF.RECURSOS FNAS-SERVIÇO DE CONVIVÊNCIA E FORTALECIMENTO	05 500	LOAS - Lei nº 8.742/93 e atualização
1718.12.1.1.02	TRANSF.RECURSOS FNAS-PISO BÁSICO FIXO/CRAS	05 500	LOAS - Lei nº 8.742/93 e atualização
1718.12.1.1.03	TRANSF.RECURSOS FNAS - IGD - SUAS	05 500	LOAS - Lei nº 8.742/93 e atualização
1718.12.1.1.04	TRANSF.RECURSOS FNAS - IGDBF	05 500	LOAS - Lei nº 8.742/93 e atualização
1718.12.1.1.05	TRANSF.RECURSOS FNAS-PROGRAMA PRIMEIRA INFÂNCIA NO SUAS	05 500	LOAS - Lei nº 8.742/93 e atualização
1718.12.1.1.06	TRANSF.RECURSOS FNAS-BPC NA ESCOLA-QUESTIONÁRIO A SER APLICADA	05 500	LOAS - Lei nº 8.742/93 e atualização
1718.12.1.1.07	TRANSF.RECURSOS FNAS - PFMC - PAEFI	05 500	LOAS - Lei nº 8.742/93 e atualização
1718.12.1.1.08	TRANSF.RECURSOS FNAS - PFMC - MSE	05 500	LOAS - Lei nº 8.742/93 e atualização
1718.12.1.1.09	TRANSF.RECURSOS FNAS - PFMC - CENTRO POP - RUA	05 500	LOAS - Lei nº 8.742/93 e atualização
1718.12.1.1.10	TRANSF.RECURSOS FNAS - PFMC - ABORDAGEM SOCIAL	05 500	LOAS - Lei nº 8.742/93 e atualização
1718.12.1.1.11	TRANSF.RECURSOS FNAS-PAC II-POP DE RUA-SERVIÇO ACOLHIMENTO	05 500	LOAS - Lei nº 8.742/93 e atualização
1718.12.1.1.12	TRANSF.RECURSOS FNAS - PISO DE ALTA COMPLEXIDADE I	05 500	LOAS - Lei nº 8.742/93 e atualização
1718.12.1.1.13	TRANSF.RECURSOS FNAS - PAC I - CRIANÇA/ADOLESCENTE	05 500	LOAS - Lei nº 8.742/93 e atualização
1718.12.1.1.14	APOIO FINANCEIRO AO BLOCO DE PROTEÇÃO SOCIAL BÁSICA	05 500	LOAS - Lei nº 8.742/93 e atualização
1720.00.0.0.00	TRANSF.DOS EST. E DO DISTRITO FEDERAL E DE SUAS ENT.		
1728.00.0.0.00	TRANSFERÊNCIAS DOS ESTADOS - ESPECÍFICAS DE ESTADOS, DF E MU		
1728.01.0.0.00	PARTICIPAÇÃO NA RECEITA DOS ESTADOS		



**MUNICÍPIO DA VITÓRIA DE SANTO ANTAO**

CENTRO - CNPJ:11049855/0001-23

Orçamento Programa - Exercício de 2020

**LEGISLAÇÃO DA RECEITA**

(Inc. III, § 1º, Art.2º)

Quadro 11

Page 8

Lei: , Data:

Codigo	Discriminação	Fonte	Legislacao
1728.01.1.0.00	COTA-PARTE DO ICMS		
1728.01.1.1.00	COTA-PARTE DO ICMS - PRINCIPAL	01 110	Art. 158, inciso IV da Constituição Federal
1728.01.2.0.00	COTA-PARTE DO IPVA		
1728.01.2.1.00	COTA-PARTE DO IPVA - PRINCIPAL	01 110	Art. 158, inciso III da Constituição Federal
1728.01.3.0.00	COTA-PARTE DO IPI - MUNICÍPIOS		
1728.01.3.1.00	COTA-PARTE DO IPI - MUNICÍPIOS - PRINCIPAL	01 110	Art. 159, II da Constituição Federal
1728.01.4.0.00	COTA-PARTE DA CONTRIBUIÇÃO DE CIDE		
1728.01.4.1.00	COTA-PARTE DA CONTRIBUIÇÃO DA CIDE - PRINCIPAL	01 110	Art. 159, III da Constituição Federal
1728.03.0.0.00	TRANSF.REC.DO ESTADO PROG.DE SAÚDE FUNDO A FUNDO		
1728.03.1.0.00	TRANSF.REC.DO ESTADO PROG.DE SAÚDE FUNDO A FUNDO		
1728.03.1.1.00	TRANSF.REC.EST.PROG.SAÚDE FUNDO A FUNDO - PRINCIPAL	02 300	Legislação Especifica
1728.10.0.0.00	TRANSF.DE CONVÊNIOS DOS EST.E DO DIST.FED. E DE SUAS ENT		
1728.10.2.0.00	TRANSF.DE CONV.ESTADOS DEST.PROGRAMA DE EDUCAÇÃO		
1728.10.2.1.01	PROGRAMA ESTADUAL DE TRANSPORTE ESCOLAR - PETE	02 200	Lei Estadual nº 13.463/2008
1728.99.0.0.00	OUTRAS TRANSFERÊNCIAS DOS ESTADOS		
1728.99.1.0.00	OUTRAS TRANSFERÊNCIAS DOS ESTADOS		
1728.99.1.1.02	OUTRAS TRANSFERÊNCIAS DOS ESTADOS - PAIF	02 500	Legislação Especifica
1728.99.1.1.03	OUTRAS TRANSFERÊNCIAS DOS ESTADOS - PREFEITURA	01 110	Legislação Especifica
1750.00.0.0.00	TRANSFERÊNCIAS DE OUTRAS INSTITUIÇÕES PÚBLICAS		
1758.00.0.0.00	TRANSF.OUT.INSTITUIÇÕES PÚB.- EST/DF/MUN		
1758.01.0.0.00	TRANSF. DE RECURSOS DO FUNDO DE MANUTENÇÃO DO FUNDEB		
1758.01.1.0.00	TRANSFERÊNCIAS DE RECURSOS DO FUNDEB		
1758.01.1.1.00	TRANSFERÊNCIAS DE RECURSOS DO FUNDEB - PRINCIPAL	05 260	Lei nº 11.494/2007
1770.00.0.0.00	TRANSFERÊNCIAS DE PESSOAS FÍSICAS		
1770.00.1.0.00	TRANSFERÊNCIAS DE PESSOAS FÍSICAS		
1770.00.1.1.00	TRANSFERÊNCIAS DE PESSOAS FÍSICAS - PRINCIPAL	01 510	Legislação Especifica
1900.00.0.0.00	OUTRAS RECEITAS CORRENTES		
1910.00.0.0.00	MULTAS ADMINISTRATIVAS, CONTRATUAIS E JUDICIAIS		



**MUNICÍPIO DA VITÓRIA DE SANTO ANTAO**

CENTRO - CNPJ:11049855/0001-23

Orçamento Programa - Exercício de 2020

**LEGISLAÇÃO DA RECEITA**

(Inc. III, § 1º, Art.2º)

Quadro 11

Page 9

Lei: , Data:

Código	Discriminação	Fonte	Legislação
1910.01.0.0.00	MULTAS PREVISTAS EM LEGISLAÇÃO ESPECÍFICA		
1910.01.1.0.00	MULTAS PREVISTAS EM LEGISLAÇÃO ESPECÍFICA		
1910.01.1.1.01	MULTAS PREVISTAS NA LEGISLAÇÃO DE TRÂNSITO - PRINCIPAL	01 110	Código Tributário do Município
1910.01.1.1.02	OUTRAS MULTAS PREVISTAS EM LEGISLAÇÃO ESPECÍFICA - PRINCIPAL	01 110	Código Tributário do Município
1910.01.1.2.00	MULTAS PREVISTAS EM LEGISLAÇÃO ESPECÍFICA - MULTAS E JUROS D	01 110	Código Tributário do Município
1910.01.1.3.00	MULTAS PREVISTAS EM LEGISLAÇÃO ESPECÍFICA - DIVIDA ATIVA	01 110	Código Tributário do Município
1920.00.0.0.00	INDENIZAÇÕES, RESTITUIÇÕES E RESSARCIMENTOS		
1928.00.0.0.00	INDENIZAÇÕES, RESTIT.E RESSARCIMENTOS - ESPECÍFICAS E/DF/MUN		
1928.02.0.0.00	RESTITUIÇÕES - ESPECÍFICAS PARA ESTADOS/DF/MUNICÍPIOS		
1928.02.9.0.00	OUTRAS RESTITUIÇÕES - ESPECÍFICAS PARA EST/DF/MUN		
1928.02.9.1.01	OUTRAS RESTITUIÇÕES - PREFEITURA	01 110	Legislação Específica
1928.02.9.1.02	OUTRAS RESTITUIÇÕES - FMS	01 310	Legislação Específica
1928.02.9.1.03	OUTRAS RESTITUIÇÕES - FMAS	01 510	Legislação Específica
1928.02.9.1.04	OUTRAS RESTITUIÇÕES - RPPS	01 600	Legislação Específica
1928.02.9.1.05	OUTRAS RESTITUIÇÕES - RPPS	01 600	Legislação Específica
1928.02.9.1.06	OUTRAS RESTITUIÇÕES - FECAMVISA	01 110	Legislação Específica
1990.00.0.0.00	DEMAIS RECEITAS CORRENTES		
1990.03.0.0.00	COMPENSAÇÕES FINANCEIRAS ENTRE O REGIME GERAL E OS RPPS		
1990.03.1.0.00	COMPENSAÇÕES FINANCEIRAS ENTRE O REGIME GERAL E OS RPPS		
1990.03.1.1.00	COMPENS.FINANC.ENTRE O RGPS E OS RPPS - PRINCIPAL	01 600	Legislação Específica
1990.99.0.0.00	OUTRAS RECEITAS		
1990.99.1.0.00	OUTRAS RECEITAS - PRIMÁRIAS		
1990.99.1.1.01	OUTRAS RECEITAS - PRIMÁRIAS - PREFEITURA	01 110	Código Tributário do Município
2000.00.0.0.00	RECEITAS DE CAPITAL		
2100.00.0.0.00	OPERAÇÕES DE CRÉDITO		
2110.00.0.0.00	OPERAÇÕES DE CRÉDITO - MERCADO INTERNO		
2118.00.0.0.00	OPERAÇÕES DE CRÉDITO - MERC. INTERNO - EST./DF/MUN.		
2118.01.0.0.00	OPERAÇÕES DE CRÉDITO - MERC. INTERNO - EST./DF/MUN.		



**MUNICÍPIO DA VITÓRIA DE SANTO ANTAO**

CENTRO - CNPJ:11049855/0001-23

Orçamento Programa - Exercício de 2020

**LEGISLAÇÃO DA RECEITA**

(Inc. III, § 1º, Art.2º)

Quadro 11

Page 10

Lei: , Data:

Codigo	Discriminação	Fonte	Legislacao
2118.01.5.0.00	OPERAÇÕES CRÉD.INTER. PROG.MODERNIZAÇÃO ADM PUB		
2118.01.5.1.00	OPERAÇ.CRÉDITO INT.PROGRAMAS MODERNIZAÇÃO- PRINCIPAL	07 110	Art. 32 e 33 da LC nº 101/2000
2200.00.0.0.00	ALIENAÇÃO DE BENS		
2210.00.0.0.00	ALIENAÇÃO DE BENS MÓVEIS		
2213.00.0.0.00	ALIENAÇÃO DE BENS MÓVEIS E SEMOVENTES		
2213.00.1.0.00	ALIENAÇÃO DE BENS MÓVEIS E SEMOVENTES		
2213.00.1.1.00	ALIENAÇÃO DE BENS MÓVEIS E SEMOVENTES - PRINCIPAL	01 110	Lei Federal nº 8.666/93
2220.00.0.0.00	ALIENAÇÃO DE BENS IMÓVEIS		
2220.00.1.0.00	ALIENAÇÃO DE BENS IMÓVEIS		
2220.00.1.1.00	ALIENAÇÃO DE BENS IMÓVEIS - PRINCIPAL	01 110	Lei Federal nº 8.666/93
2400.00.0.0.00	TRANSFERÊNCIAS DE CAPITAL		
2410.00.0.0.00	TRANSFERÊNCIAS DA UNIÃO E DE SUAS ENTIDADES		
2418.00.0.0.00	TRANSFERÊNCIAS DA UNIÃO-ESPECÍFICAS DE EST, DF E MUN.		
2418.05.0.0.00	TRANSF.REC. DESTINADOS A PROGRAMAS DE EDUCAÇÃO		
2418.05.9.0.00	OUTRAS TRANSF. DESTINADAS A PROGRAMAS DE EDUCAÇÃO		
2418.05.9.1.00	OUTRAS TRANSF.DESTINADAS A PROG.EDUC. - PRINCIPAL	05 200	Legislação Especifica
2418.10.0.0.00	TRANSFERÊNCIA DE CONVÊNIO DA UNIÃO E DE SUAS ENTIDADES		
2418.10.5.0.00	TRANSF. DE CONVÊNIO UNIÃO DEST.PROG.SANEAM.BÁSICO		
2418.10.5.1.00	TRANSF.CONVÊNIO UNIÃO DEST.PROG.SANEAM.BÁSICO- PRINCIPAL	05 100	Legislação Especifica
2418.10.7.0.00	TRANSF.CONV.DA UNIÃO DEST.PROG.INFRAEST. TRANSPORTE		
2418.10.7.1.00	TRANSF.CONV.UNIÃO DEST.PROG. INFRA TRANSPORTE-PRINCIPAL	05 100	Legislação Especifica
2418.10.9.0.00	OUTRAS TRANSFERÊNCIAS DE CONVÊNIO DA UNIÃO		
2418.10.9.1.01	OUTRAS TRANSFERÊNCIAS DE CONVÊNIO DA UNIÃO - PRINCIPAL	05 100	Legislação Especifica
2418.12.0.0.00	TRANSF. RECURSOS DO FUNDO NACIONAL DE ASSISTÊNCIA SOCIAL		
2418.12.1.0.00	TRANSFERÊNCIAS DE RECURSOS DO FNAS		
2418.12.1.1.00	TRANSFERÊNCIAS DE RECURSOS DO FNAS - PRINCIPAL	05 500	LOAS - Lei nº 8.742/93 e atualização
2420.00.0.0.00	TRANSF.ESTADOS E DO DISTRITO FEDERAL E DE SUAS ENTIDADES		
2428.00.0.0.00	TRANSF.ESTADOS E DO DISTRITO FEDERAL E DE SUAS ENTIDADES		



**MUNICÍPIO DA VITÓRIA DE SANTO ANTAO**

CENTRO - CNPJ:11049855/0001-23

Orçamento Programa - Exercício de 2020

**LEGISLAÇÃO DA RECEITA**

(Inc. III, § 1º, Art.2º)

Quadro 11

Page 11

Lei: , Data:

Codigo	Discriminação	Fonte	Legislacao
2428.10.0.0.00	TRANSF.CONVÊNIOS DOS ESTADOS E DO DIST.FED.E DE SUAS ENT.		
2428.10.9.0.00	OUTRAS TRANSFERÊNCIAS DE CONVÊNIO DOS ESTADOS		
2428.10.9.1.00	OUTRAS TRANSF.CONVÊNIO DOS ESTADOS - PRINCIPAL	02 100	Legislação Especifica
7000.00.0.0.00	RECEITAS CORRENTES (INTRA)		
7200.00.0.0.00	CONTRIBUIÇÕES (INTRA)		
7210.00.0.0.00	CONTRIBUIÇÕES SOCIAIS (INTRA)		
7218.00.0.0.00	CONTRIBUIÇÕES SOCIAIS ESPECÍFICAS DE ESTADOS, DF E MUNICÍPIO		
7218.03.0.0.00	CPSSS PATRONAL - SERVIDOR CIVIL - ESPECÍFICO DE EST/DF/MUN (		
7218.03.1.0.00	CPSSS PATRONAL - SERVIDOR CIVIL ATIVO (INTRA)		
7218.03.1.1.01	CPSSS PATRONAL PARA O RPPS - PREFEITURA	01 600	Legislação Especifica
7218.03.1.1.02	CPSSS PATRONAL PARA O RPPS - CÂMARA DE VEREADORES	01 600	Legislação Especifica
7218.03.1.1.03	CPSSS PATRONAL PARA O RPPS - FMS	01 600	Legislação Especifica
7218.03.1.1.04	CPSSS PATRONAL PARA O RPPS - FMAS	01 600	Legislação Especifica
7218.03.1.1.05	CPSSS PATRONAL PARA O RPPS - AGTRAN	01 600	Legislação Especifica
7218.03.1.1.21	CPSSS PATRONAL PARA O RPPS - PREFEITURA	01 600	Legislação Especifica
7218.03.1.1.22	CPSSS PATRONAL PARA O RPPS - FMS	01 600	Legislação Especifica
7218.03.1.1.23	CPSSS PATRONAL PARA O RPPS - FMAS	01 600	Legislação Especifica
7218.03.1.1.25	CPSSS PATRONAL PARA O RPPS - AGTRAN	01 600	Legislação Especifica
7218.03.1.2.01	CPSSS PATRONAL - MULTAS E JUROS DO RPPS	01 600	Legislação Especifica
7218.03.1.2.02	CPSSS PATRONAL - MULTAS E JUROS DO RPPS	01 600	Legislação Especifica
9000.00.0.0.00	(R) DEDUÇÕES DA RECEITA		
9500.00.0.0.00	(R) DEDUÇÕES DO FUNDEB		
9510.00.0.0.01	(R) DEDUÇÕES DO FUNDEB-FPM	01 110	Art. 159 da Constituição Federal e Lei Federal nº 11.494/07
9510.00.0.0.02	(R) DEDUÇÕES DO FUNDEB-ITR	01 110	Art. 158 da Constituição Federal e Lei Federal nº 11.494/07
9510.00.0.0.03	(R) DEDUÇÕES DO FUNDEB-ICMS DESONERAÇÃO LC 87/96	01 110	Art. 158 da Constituição Federal e Lei Federal nº 11.494/07



**MUNICÍPIO DA VITÓRIA DE SANTO ANTAO**

CENTRO - CNPJ:11049855/0001-23

Orçamento Programa - Exercício de 2020

**LEGISLAÇÃO DA RECEITA**

(Inc. III, § 1º, Art.2º)

Quadro 11

Page 12

Lei: , Data:

Código	Discriminação	Fonte	Legislação
9510.00.0.0.04	(R) DEDUÇÕES DO FUNDEB-ICMS	01 110	Art. 155 da Constituição Federal e Lei Federal nº 11.494/07
9510.00.0.0.05	(R) DEDUÇÕES DO FUNDEB-IPVA	01 110	Art. 153 da Constituição Federal e Lei Federal nº 11.494/07
9510.00.0.0.07	(R) DEDUÇÕES DO FUNDEB-IPI	01 110	Art. 155 da Constituição Federal e Lei Federal nº 11.494/07





## PREFEITURA MUNICIPAL DA VITÓRIA DE SANTO ANTÃO

DEMONSTRATIVO DA RECEITA DE IMPOSTOS E DAS DESPESAS PRÓPRIAS COM SAÚDE  
(§ 2º do Art. 198 da Constituição Federal e Art. 77 do Ato das Disposições Constitucionais Transitórias)

FONTES			APLICAÇÃO		
RECEITA PREVISTA RESULTANTE DE IMPOSTOS E TRANSFERÊNCIAS			DESPESA DESTINADA ÀS AÇÕES E SERVIÇOS PÚBLICOS DE SAÚDE		
DISCRIMINAÇÃO	Valor em R\$	%	DISCRIMINAÇÃO	Valor em R\$	%
<b>RECEITA ORÇAMENTÁRIA PRÓPRIA</b>					
Impostos Municipais (incluindo dívida ativa, multas e juros)			10.122 ADMINISTRAÇÃO	6.152.000,00	7,90
Impostos sobre a Renda e Proventos de Qualquer Natureza	12.700.000,00	6,33	10.301 ATENÇÃO BÁSICA	35.855.000,00	46,05
Imposto sobre a Propriedade Predial e Territorial Urbana	12.550.000,00	6,25	10.302 ASSISTÊNCIA HOSPITALAR E AMBULATORIAL	29.235.000,00	37,55
Imposto sobre Transmissão "Inter Vivos" de Bens Imóveis e de Direitos Reais sobre Imóveis	2.290.000,00	1,14	10.303 SUPORTE PROFILÁTICO E TERAPÊUTICO	1.800.000,00	2,31
Imposto sobre Serviços de Qualquer Natureza	18.617.000,00	9,28	10.304 VIGILÂNCIA SANITÁRIA	875.000,00	1,12
<b>TOTAL DOS IMPOSTOS</b>	<b>46.157.000,00</b>	<b>23,00</b>	10.305 VIGILÂNCIA EPIDEMIOLÓGICA	3.290.000,00	4,23
<b>RECEITA ORÇAMENTÁRIA TRANSFERIDA</b>			10.306 NUTRIÇÃO	650.000,00	0,83
<b>TRANSFERÊNCIAS DA UNIÃO</b>					
FPM	62.000.000,00	30,89			
ITR	25.000,00	0,01			
ICMS DESONERAÇÃO - LC 87/96	100.000,00	0,05			
<b>TRANSFERÊNCIAS DO ESTADO</b>	<b>92.400.000,00</b>	<b>46,04</b>			
ICMS	76.000.000,00	37,87			
IPVA	16.000.000,00	7,97			
IPI	400.000,00	0,20			
<b>TOTAL DAS TRANSFERÊNCIAS</b>	<b>154.525.000,00</b>	<b>77,00</b>			
<b>TOTAL DAS RECEITAS</b>	<b>200.682.000,00</b>	<b>100,00</b>	<b>DESPESA TOTAL COM SAÚDE</b>	<b>77.857.000,00</b>	<b>100,00</b>
<b>TRANSF. DE RECURSOS DO SUS</b>	<b>39.435.000,00</b>		<b>(-) DESPESA COM RECURSOS DO SUS</b>	<b>39.435.000,00</b>	
			<b>DESPESA PRÓPRIA COM SAÚDE</b>	<b>38.422.000,00</b>	<b>19,15</b>

\* Disposições introduzidas pela Lei Complementar nº 141/2012.





## PREFEITURA MUNICIPAL DA VITÓRIA DE SANTO ANTÃO

DEMONSTRATIVO DAS RECEITAS E DESPESAS COM MANUTENÇÃO

E DESENVOLVIMENTO DO ENSINO

(ART. 212 - CONSTITUIÇÃO FEDERAL - 1988)

FONTES			APLICAÇÃO		
RECEITA PREVISTA RESULTANTE DE IMPOSTOS E TRANSFERÊNCIAS			DESPESA ORÇADA COM MANUTENÇÃO E DESENVOLVIMENTO DO ENSINO POR SUBFUNÇÃO		
DISCRIMINAÇÃO	Valor em R\$	%	DISCRIMINAÇÃO	Valor em R\$	%
<b>RECEITA ORÇAMENTÁRIA PRÓPRIA</b>					
Impostos Municipais (incluindo dívida ativa, multas e juros)			12.361 ENSINO FUNDAMENTAL	99.718.000,00	96,05
Impostos sobre a Renda e Proventos de Qualquer Natureza	12.700.000,00	6,33	12.365 EDUCAÇÃO INFANTIL	3.989.000,00	3,84
Imposto sobre a Propriedade Predial e Territorial Urbana	12.550.000,00	6,25	12.366 EDUCAÇÃO DE JOVENS E ADULTOS	110.000,00	0,11
Imposto sobre Transmissão "Inter Vivos" de Bens Imóveis e de Direitos Reais sobre Imóveis	2.290.000,00	1,14			
Imposto sobre Serviços de Qualquer Natureza	18.617.000,00	9,28			
		0,00			
<b>TOTAL DOS IMPOSTOS</b>	<b>46.157.000,00</b>	<b>23,00</b>			
<b>RECEITA ORÇAMENTÁRIA TRANSFERIDA</b>					
<b>TRANSFERÊNCIAS DA UNIÃO</b>					
FPM	66.500.000,00	30,89			
ITR	25.000,00	0,01			
ICMS DESONERAÇÃO - LC 87/96	100.000,00	0,05			
<b>TRANSFERÊNCIAS DO ESTADO</b>	<b>92.400.000,00</b>	<b>46,04</b>			
ICMS	76.000.000,00	37,87			
IPVA	16.000.000,00	7,97			
IPI	400.000,00	0,20			
<b>TOTAL DAS TRANSFERÊNCIAS</b>	<b>159.025.000,00</b>	<b>77,00</b>			
<b>TOTAL DAS RECEITAS</b>	<b>205.182.000,00</b>	<b>78,14</b>	<b>DESPESA TOTAL COM EDUCAÇÃO</b>	<b>103.817.000,00</b>	<b>100,00</b>
<b>TRANSFERÊNCIA BRUTA DO FUNDEB</b>	<b>69.000.000,00</b>		<b>SUBTOTAL</b>	<b>103.817.000,00</b>	<b>100,00</b>
<b>(-) DEDUÇÃO P/ FORM. DO FUNDEB</b>	<b>30.905.000,00</b>		<b>(-) TRANSF. LÍQUIDA DO FUNDEB</b>	<b>38.095.000,00</b>	
<b>TRANSF. LÍQUIDA DO FUNDEB</b>	<b>38.095.000,00</b>		<b>TRANSF. DE CONVÊNIOS VINCULADOS A EDUCAÇÃO</b>	<b>10.910.000,00</b>	
<b>DEMAIS TRANSFERÊNCIAS E RENDIMENTOS VINCULADOS À EDUCAÇÃO</b>	<b>10.910.000,00</b>		<b>TOTAL</b>	<b>54.812.000,00</b>	<b>26,71</b>





## PREFEITURA MUNICIPAL DA VITÓRIA DE SANTO ANTÃO

DEMONSTRATIVO DOS RECURSOS DESTINADOS A  
CRIANÇA E AO ADOLESCENTE

FONTES			APLICAÇÃO		
RECEITA MUNICIPAL PREVISTA NESTE ORÇAMENTO			DESPESA DESTINADA A PROMOÇÃO DA CRIANÇA E DO ADOLESCENTE		
DISCRIMINAÇÃO	Valor em R\$	%	DISCRIMINAÇÃO	Valor em R\$	%
RECEITAS CORRENTES	360.535.000,00	95,19	08.243. ASSIST. À CRIANÇA E AO ADOLESCENTE	4.241.000,00	1,12
RECEITAS DE CAPITAL	18.200.000,00	4,81			
<b>TOTAL</b>	<b>378.735.000,00</b>	<b>100,00</b>	<b>TOTAL</b>	<b>4.241.000,00</b>	<b>1,12</b>





**PREFEITURA MUNICIPAL DA VITÓRIA DE SANTO ANTÃO**

DEMONSTRATIVO DOS RECURSOS DESTINADOS A  
RESERVA DE CONTINGÊNCIA

FONTES			APLICAÇÃO		
RECEITA CORRENTE PREVISTA NESTE ORÇAMENTO			DESPESA DESTINADA A RESERVA DE CONTINGÊNCIA		
DISCRIMINAÇÃO	Valor em R\$	%	DISCRIMINAÇÃO	Valor em R\$	%
RECEITA CORRENTE LÍQUIDA	314.315.000,00	100,00	Reserva de Contingência	2.000.000,00	0,64
<b>TOTAL</b>	<b>314.315.000,00</b>	<b>100,00</b>	<b>TOTAL</b>	<b>2.000.000,00</b>	<b>0,64</b>





# MUNICIPIO DA VITORIA DE SANTO ANTAO

CENTRO

11049855/0001-23

Exercício: 2020

## RECEITA PREVISTA

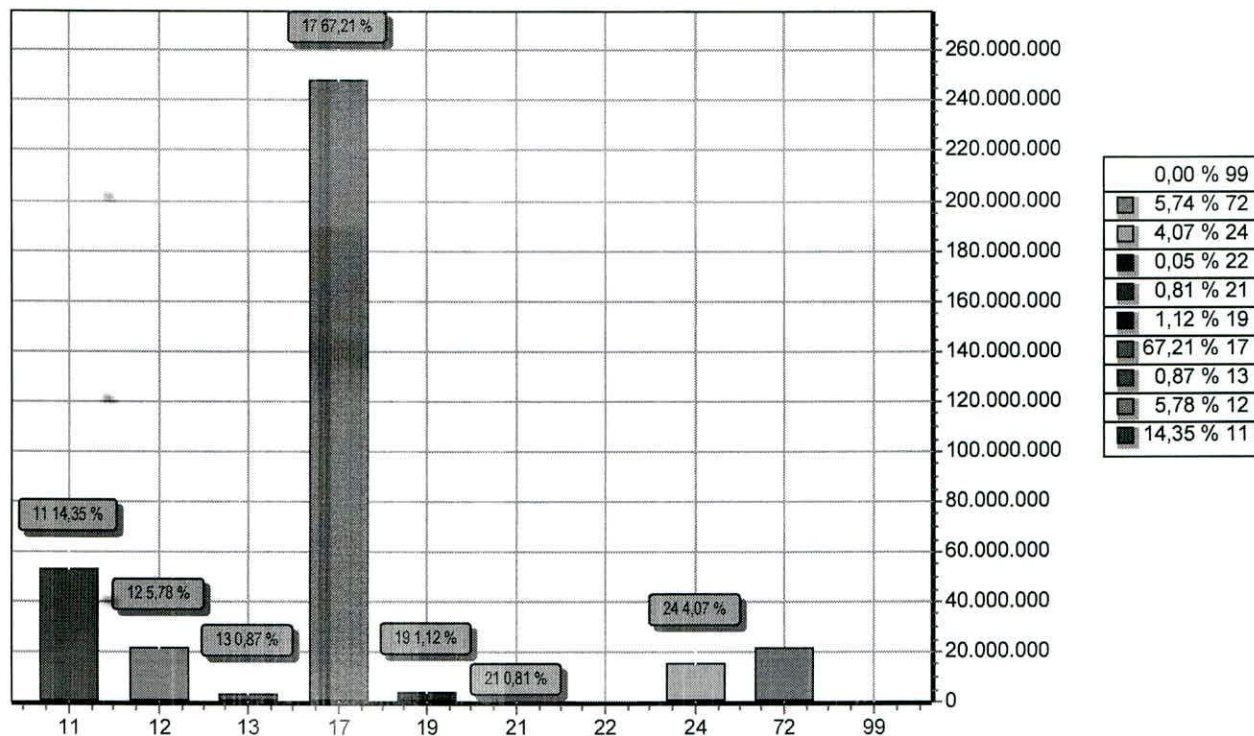

CODIGO		PREVISTO
11	IMPOSTOS, TAXAS E CONTRIBUIÇÕES DE MELHORIA	52.952.000,00
12	CONTRIBUIÇÕES	21.315.000,00
13	RECEITA PATRIMONIAL	3.220.000,00
17	TRANSFERÊNCIAS CORRENTES	248.020.000,00
19	OUTRAS RECEITAS CORRENTES	4.123.000,00
21	OPERAÇÕES DE CRÉDITO	3.000.000,00
22	ALIENAÇÃO DE BENS	200.000,00
24	TRANSFERÊNCIAS DE CAPITAL	15.000.000,00
72	CONTRIBUIÇÕES (INTRA)	21.170.000,00
99	RECURSOS ARRECADADOS EM EXERCÍCIOS ANTERIORES	
TOTAL		369.000.000,00



# MUNICÍPIO DA VITÓRIA DE SANTO ANTÃO

CENTRO

11049855/0001-23

Exercício: 2020

## DESPESA ORÇADA POR GRUPO

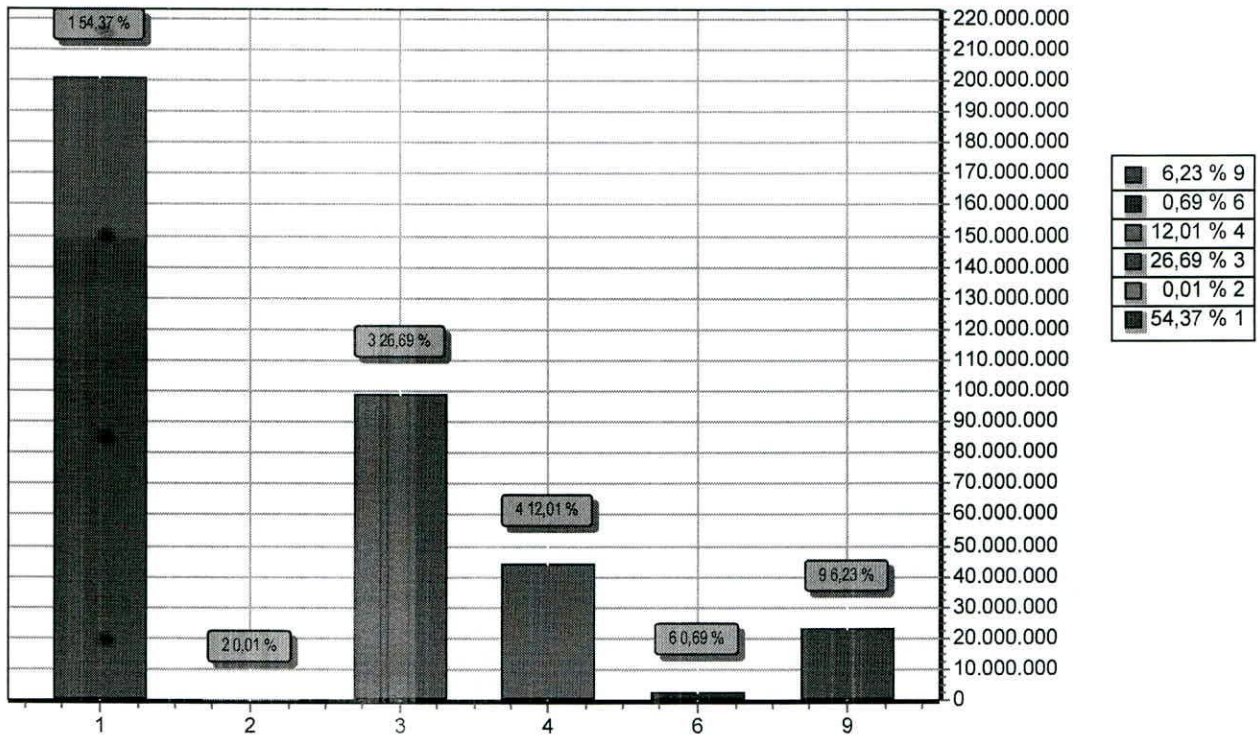

GRUPO		DOTAÇÃO
1	PESSOAL E ENCARGOS SOCIAIS	200.634.000,00
2	JUROS E ENCARGOS DA DÍVIDA	30.000,00
3	OUTRAS DESPESAS CORRENTES	98.490.000,00
4	INVESTIMENTOS	44.316.000,00
6	AMORTIZAÇÃO DA DÍVIDA	2.535.000,00
9	RESERVA DE CONTINGÊNCIA	22.995.000,00
TOTAL		369.000.000,00



**MUNICÍPIO DA VITÓRIA DE SANTO ANTAO**

CENTRO

11049855/0001-23

Exercício: 2020

**CONSOLIDAÇÃO GERAL DA DESPESA**

Lei: , Data:

CODIGO	ESPECIFICAÇÃO	DOTAÇÃO
100	GERAL TOTAL	7.505.000,00
001	Outros Convênios	4.000.000,00
002	F.E.M.	3.505.000,00
110	GERAL	121.006.000,00
001	Recursos Próprios	117.806.000,00
021	Operações de Crédito	3.000.000,00
024	Alienação de Bens	200.000,00
200	EDUCAÇÃO	12.180.000,00
001	Salário Educação	3.400.000,00
003	PNATE	225.000,00
005	PETE-Transporte Escolar	215.000,00
007	Convênios Educação	7.000.000,00
008	P.D.D.E	70.000,00
009	P.N.A.E	1.270.000,00
210	EDUCAÇÃO GERAL	30.377.000,00
001	Educação-Recursos Próprios	30.377.000,00
260	FUNDEB	69.070.000,00
001	FUNDEB 60%	45.370.000,00
002	FUNDEB 40%	17.700.000,00
003	Complementação-FUNDEB	6.000.000,00
300	SAÚDE	39.435.000,00
001	Recursos Transferidos do SUS	39.435.000,00
310	SAÚDE-GERAL	38.235.000,00
001	Saúde-Recursos Próprios	38.235.000,00
500	ASSISTÊNCIA SOCIAL	5.815.000,00
001	Recursos Transferidos FNAS	4.865.000,00
002	Recursos Transferidos do FEAS	450.000,00
003	Convênios-Assistência Social	500.000,00
510	ASSISTÊNCIA SOCIAL-GERAL	5.022.000,00
001	Assistência-Recursos Próprios	5.022.000,00
600	REGIME PRÓPRIO DE PREVIDÊNCIA SOCIAL	40.355.000,00
001	Contribuições - Fundo Financeiro	16.360.000,00
002	Contribuições - Fundo Previdenciário	23.995.000,00



**MUNICIPIO DA VITORIA DE SANTO ANTAO**

CENTRO

11049855/0001-23

Exercício: 2020

**CONSOLIDAÇÃO GERAL DA DESPESA**

Lei: , Data:

CODIGO	ESPECIFICAÇÃO	DOTAÇÃO
TOTAL		369.000.000,00





**DEMONSTRATIVO REGIONALIZADO DO EFEITO, SOBRE AS RECEITAS E DESPESAS, DECORRENTE DE ISENÇÕES, ANISTIAS, REMISSÕES, SUBSÍDIOS E BENEFÍCIOS DE NATUREZA FINANCEIRA, TRIBUTÁRIA E CREDITÍCIA.**

**FUNDAMENTAÇÃO**

Em conformidade ao disposto no art. 165, § 6º da Constituição Federal, o Poder Executivo Municipal esclarece que não está previsto no Orçamento Municipal para o exercício de 2020 nenhum efeito sobre receita e despesa decorrentes de isenções, anistias, remissões, subsídios e benefícios de natureza financeira, tributária e creditícia.

Por conseguinte, não há valores a demonstrar em decorrência de isenções, anistias, remissões, subsídios e benefícios de natureza financeira, tributária e creditícia, no exercício de 2020.

Vitória de Santo Antão, 04 de dezembro de 2019.

  
**JOSÉ AGLAÍLSON QUERÁLVARES JÚNIOR**  
-Prefeito-

**MUNICÍPIO DA VITÓRIA DE SANTO ANTAO**

CENTRO - CNPJ:11049855/0001-23

Orçamento Programa - Exercício de 2020

**EVOLUÇÃO DA RECEITA**

(Inc.III, Art.22º)

Page 1

Lei: , Data:

Codigo	Discriminação	Receita Arrecadada			Receita Prevista	
		2016	2017	2018	2019	2020
1000.00.0.0	RECEITAS CORRENTES					
1100.00.0.0	IMPOSTOS, TAXAS E CONTRIBUIÇÕES DE MI	23.426.742,16	24.468.041,66	38.244.540,54	46.300.000,00	52.952.000,00
1200.00.0.0	CONTRIBUIÇÕES	15.876.667,91	17.844.009,64	18.749.827,13	20.371.000,00	21.315.000,00
1300.00.0.0	RECEITA PATRIMONIAL	1.444.677,65	2.375.778,37	2.186.057,95	2.070.000,00	3.220.000,00
1700.00.0.0	TRANSFERÊNCIAS CORRENTES	219.869.768,49	232.090.899,40	239.220.609,37	272.140.000,00	278.925.000,00
1900.00.0.0	OUTRAS RECEITAS CORRENTES	8.116.793,77	7.817.134,47	2.350.295,72	7.540.000,00	4.123.000,00
	Sub Total	268.734.649,98	284.595.863,54	300.751.330,71	348.421.000,00	360.535.000,00
2000.00.0.0	RECEITAS DE CAPITAL					
2100.00.0.0	OPERAÇÕES DE CRÉDITO				300.000,00	3.000.000,00
2200.00.0.0	ALIENAÇÃO DE BENS		900.000,00		200.000,00	200.000,00
2400.00.0.0	TRANSFERÊNCIAS DE CAPITAL	5.309.385,42	705.787,53	2.453.359,40	19.650.000,00	15.000.000,00
	Sub Total	5.309.385,42	1.605.787,53	2.453.359,40	20.150.000,00	18.200.000,00
7000.00.0.0	RECEITAS CORRENTES (INTRA)					
7200.00.0.0	CONTRIBUIÇÕES (INTRA)	13.887.816,57	13.651.509,65	18.462.809,33	21.715.000,00	21.170.000,00
7900.00.0.0	OUTRAS RECEITAS CORRENTES (INTRA)	402.297,01	780,60			
	Sub Total	14.290.113,58	13.652.290,25	18.462.809,33	21.715.000,00	21.170.000,00
9000.00.0.0	(R) DEDUCOES DA RECEITA					
9500.00.0.0	(R) DEDUÇÕES DO FUNDEB	-24.193.516,06	-26.413.365,53	-26.652.647,82	-30.286.000,00	-30.905.000,00
	Sub Total	-24.193.516,06	-26.413.365,53	-26.652.647,82	-30.286.000,00	-30.905.000,00
<b>TOTAL</b>		<b>264.140.632,92</b>	<b>273.440.575,79</b>	<b>295.014.851,62</b>	<b>360.000.000,00</b>	<b>369.000.000,00</b>



**MUNICIPIO DA VITORIA DE SANTO ANTAO**

CENTRO - CNPJ:11049855/0001-23

Orçamento Programa - Exercício de 2020

**EVOLUÇÃO DA DESPESA**

(Inc. III, Art. 22)

Quadro 10

Page 1

Lei: , Data:

Codigo	Discriminação	DESPESA		
		Realizada 2018	Fixada 2019	Prevista 2020
<b>DESPESAS CORRENTES</b>				
3 1	PESSOAL E ENCARGOS SOCIAIS	201.630.492,99	209.898.000,00	200.634.000,00
3 2	JUROS E ENCARGOS DA DÍVIDA		40.000,00	30.000,00
3 3	OUTRAS DESPESAS CORRENTES	64.425.342,95	89.876.000,00	98.990.000,00
	Sub Total	266.055.835,94	299.814.000,00	299.654.000,00
<b>DESPESAS DE CAPITAL</b>				
4 4	INVESTIMENTOS	8.330.822,29	36.586.000,00	43.816.000,00
4 6	AMORTIZAÇÃO DA DÍVIDA	1.879.621,38	2.045.000,00	2.535.000,00
	Sub Total	10.210.443,67	38.631.000,00	46.351.000,00
<b>RESERVA DE CONTINGÊNCIA</b>				
9 9	RESERVA DE CONTINGÊNCIA		21.555.000,00	22.995.000,00
	Sub Total	0,00	21.555.000,00	22.995.000,00
	<b>TOTAL</b>	<b>276.266.279,61</b>	<b>360.000.000,00</b>	<b>369.000.000,00</b>

**MUNICÍPIO DA VITÓRIA DE SANTO ANTÃO**CENTRO - CNPJ:11049855/0001-23  
Orçamento Programa - Exercício de 2020**DEMONSTRATIVO DA RECEITA E DESPESA SEGUNDO AS CATEGORIAS ECONOMICAS**  
(Inc.II, §1º, Art.2º)

Anexo 01

Page 1

Lei: , Data:

RECEITA	R\$	R\$
RECEITAS CORRENTES		
IMPOSTOS, TAXAS E CONTRIBUIÇÕES DE MELHORIA	52.952.000,00	
CONTRIBUIÇÕES	21.315.000,00	
RECEITA PATRIMONIAL	3.220.000,00	
TRANSFERÊNCIAS CORRENTES	278.925.000,00	
OUTRAS RECEITAS CORRENTES	4.123.000,00	
CONTRIBUIÇÕES (INTRA)	21.170.000,00	
(R) DEDUÇÕES DO FUNDEB	-30.905.000,00	
<b>SUB TOTAL</b>		<b>350.800.000,00</b>
<b>TOTAL</b>		<b>350.800.000,00</b>
<b>SUPERAVIT DO ORÇAMENTO CORRENTE</b>		<b>51.646.000,00</b>
RECEITAS DE CAPITAL		
OPERAÇÕES DE CRÉDITO	3.000.000,00	
ALIENAÇÃO DE BENS	200.000,00	
TRANSFERÊNCIAS DE CAPITAL	15.000.000,00	
<b>SUB TOTAL</b>		<b>18.200.000,00</b>
<b>TOTAL</b>		<b>69.846.000,00</b>
<b>RESUMO</b>		
RECEITAS CORRENTES	360.535.000,00	
RECEITAS CORRENTES (INTRA)	21.170.000,00	
DEDUÇÕES DA RECEITA CORRENTE	-30.905.000,00	
RECEITAS DE CAPITAL	18.200.000,00	
<b>TOTAL DE RECEITAS</b>		<b>369.000.000,00</b>
<b>TOTAL</b>		<b>369.000.000,00</b>

DESPESA	R\$	R\$
DESPESAS CORRENTES		
PESSOAL E ENCARGOS SOCIAIS	200.634.000,00	
JUROS E ENCARGOS DA DÍVIDA	30.000,00	
OUTRAS DESPESAS CORRENTES	98.490.000,00	
<b>SUB TOTAL</b>		<b>299.154.000,00</b>
<b>SUPERAVIT DO ORÇAMENTO CORRENTE</b>		<b>51.646.000,00</b>
<b>TOTAL</b>		<b>350.800.000,00</b>
DESPESAS DE CAPITAL		
INVESTIMENTOS	44.316.000,00	
AMORTIZAÇÃO DA DÍVIDA	2.535.000,00	
<b>SUB TOTAL</b>		<b>46.851.000,00</b>
RESERVA DO RPPS		20.995.000,00
RESERVA DE CONTINGENCIA		2.000.000,00
<b>TOTAL</b>		<b>69.846.000,00</b>
<b>RESUMO</b>		
DESPESAS CORRENTES	299.154.000,00	
DESPESAS DE CAPITAL	46.851.000,00	
RESERVA DE CONTINGÊNCIA	22.995.000,00	
<b>TOTAL DE DESPESA</b>		<b>369.000.000,00</b>
<b>TOTAL</b>		<b>369.000.000,00</b>





**MUNICÍPIO DA VITÓRIA DE SANTO ANTÃO**

CENTRO - CNPJ:11049855/0001-23

Orçamento Programa - Exercício de 2020

**DEMONSTRATIVO DA RECEITA E DESPESA SEGUNDO AS CATEGORIAS ECONOMICAS**

(Inc.II, §1º, Art.2º)

Anexo 01

Page 2

Lei: , Data:

**MUNICÍPIO DA VITÓRIA DE SANTO ANTAO**

CENTRO - CNPJ:11049855/0001-23

Anexo 02

Page 1

Orçamento Programa - Exercício de 2020

**RECEITAS SEGUNDO AS CATEGORIAS ECONOMICAS**

Lei: , Data:

Código	Especificação	F.R.	Desdobramento	SubCategoria Fonte	Categoria Econômica
1000.00.0.0	RECEITAS CORRENTES	0.000.000			360.535.000,00
1100.00.0.0	IMPOSTOS, TAXAS E CONTRIBUIÇÕES DE MELHORIA	0.000.000		52.952.000,00	
1110.00.0.0	IMPOSTOS	0.000.000		46.157.000,00	
1113.00.0.0	IMPOSTOS SOBRE A RENDA E PROVENTOS DE QUALQUER NATUREZA	0.000.000	12.700.000,00		
1113.03.0.0	IMPOSTO SOBRE A RENDA - RETIDO NA FONTE	0.000.000	12.700.000,00		
1113.03.1.0	IMPOSTO SOBRE A RENDA - RETIDO NA FONTE - TRABALHO	0.000.000	7.700.000,00		
1113.03.1.1	IRRF - TRABALHO - PRINCIPAL	0.01.00	7.700.000,00		
1113.03.4.0	IMPOSTO SOBRE A RENDA - RETIDO NA FONTE - OUTROS RENDIMENTOS	0.000.000	5.000.000,00		
1113.03.4.1	IRRF - OUTROS RENDIMENTOS - PRINCIPAL	0.01.00	5.000.000,00		
1118.00.0.0	IMPOSTOS ESPECIFICOS DE ESTADOS, DF E MUNICIPIOS	0.000.000	33.457.000,00		
1118.01.0.0	IMPOSTOS SOBRE O PATRIMÔNIO PARA ESTADOS/DF/MUNICIPIOS	0.000.000	14.840.000,00		
1118.01.1.0	IMPOSTO SOBRE A PROPRIEDADE PREDIAL E TERRITORIAL URBANA	0.000.000	12.550.000,00		
1118.01.1.1	IPTU - PRINCIPAL	0.01.00	7.500.000,00		
1118.01.1.2	IPTU - MULTAS E JUROS DE MORA	0.01.00	500.000,00		
1118.01.1.3	IPTU - DIVIDA ATIVA	0.01.00	4.500.000,00		
1118.01.1.4	IPTU - DIVIDA ATIVA - MULTAS E JUROS DE MORA	0.01.00	50.000,00		
1118.01.4.0	IMP. TRANSMISSÃO "INTER VIVOS" DE BENS IMÓVEIS E DIREITOS	0.000.000	2.290.000,00		
1118.01.4.1	ITBI - PRINCIPAL	0.01.00	2.000.000,00		
1118.01.4.2	ITBI - MULTAS E JUROS DE MORA	0.01.00	50.000,00		
1118.01.4.3	ITBI - DIVIDA ATIVA	0.01.00	200.000,00		
1118.01.4.4	ITBI - DIVIDA ATIVA - MULTAS E JUROS DE MORA	0.01.00	40.000,00		
1118.02.0.0	IMPOSTOS SOBRE A PRODUÇÃO, CIRCULAÇÃO DE MERCADORIAS E SERVIÇOS	0.000.000	18.617.000,00		
1118.02.3.0	IMPOSTO SOBRE SERVIÇOS DE QUALQUER NATUREZA	0.000.000	18.617.000,00		
1118.02.3.1	ISS - PRINCIPAL	0.01.00	18.000.000,00		
1118.02.3.2	ISS - MULTAS E JUROS DE MORA	0.01.00	10.000,00		
1118.02.3.3	ISS - DIVIDA ATIVA	0.01.00	600.000,00		
1118.02.3.4	ISS - DIVIDA ATIVA - MULTAS E JUROS DE MORA	0.01.00	7.000,00		
1120.00.0.0	TAXAS	0.000.000		6.775.000,00	
1122.00.0.0	TAXAS PELA PRESTAÇÃO DE SERVIÇOS	0.000.000	4.595.000,00		
1122.01.0.0	TAXAS PELA PRESTAÇÃO DE SERVIÇOS	0.000.000	4.595.000,00		
1122.01.1.0	TAXAS PELA PRESTAÇÃO DE SERVIÇOS	0.000.000	4.595.000,00		
1122.01.1.1	TAXAS PELA PRESTAÇÃO DE SERVIÇOS - PRINCIPAL	0.01.00	4.595.000,00		
1128.00.0.0	TAXAS - ESPECÍFICAS DE ESTADOS, DF E MUNICIPIOS	0.000.000	2.180.000,00		
1128.01.0.0	TAXAS DE INSPEÇÃO, CONTROLE E FISCALIZAÇÃO	0.000.000	2.180.000,00		
1128.01.1.0	TAXA DE FISCALIZAÇÃO DE VIGILÂNCIA SANITÁRIA	0.000.000	300.000,00		
1128.01.1.1	TAXA DE FISCALIZAÇÃO DE VIGILÂNCIA SANITÁRIA - PRINCIPAL	0.01.00	300.000,00		
1128.01.9.0	TAXAS DE INSPEÇÃO, CONTROLE E FISCALIZAÇÃO - OUTRAS	0.000.000	1.880.000,00		
1128.01.9.1	TAXAS DE INSPEÇÃO/CONTROLE/FISCALIZAÇÃO-OUTRAS-PRINCIPAL	0.01.00	1.880.000,00		
1130.00.0.0	CONTRIBUIÇÃO DE MELHORIA	0.000.000		20.000,00	
1138.00.0.0	CONTRIBUIÇÃO DE MELHORIA ESPECÍFICA ESTADOS/DF/MUNICIPIOS	0.000.000	20.000,00		
1138.04.0.0	CONTRIB. MELHORIA PAVIMENTAÇÃO E OBRAS COMPLEMENTARES	0.000.000	20.000,00		
1138.04.1.0	CONTRIB. MELHORIA PAVIMENTAÇÃO E OBRAS COMPLEMENTARES	0.000.000	20.000,00		
1138.04.1.1	CONT. MELHORIA PAVIMENTAÇÃO/OBRAS COMPLEMENTARES-PRINCIPAL	0.01.00	20.000,00		
1200.00.0.0	CONTRIBUIÇÕES	0.000.000		21.315.000,00	
1210.00.0.0	CONTRIBUIÇÕES SOCIAIS	0.000.000		15.315.000,00	
1218.00.0.0	CONTRIBUIÇÕES SOCIAIS ESPECÍFICAS DE ESTADOS/DF E MUNICIPIOS	0.000.000	15.315.000,00		
1218.01.0.0	CONTRIB. SERVIDOR CIVIL P/ PLANO SEGURIDADE SOCIAL-CPSSS	0.000.000	15.315.000,00		
1218.01.1.0	CPSSS DO SERVIDOR CIVIL ATIVO	0.000.000	14.790.000,00		
1218.01.1.1	CPSSS DO SERVIDOR CIVIL ATIVO - PRINCIPAL	0.01.15	5.710.000,00		
1218.01.1.1	CPSSS DO SERVIDOR CIVIL ATIVO - PRINCIPAL	0.01.15	9.010.000,00		
1218.01.1.2	CPSSS DO SERVIDOR CIVIL ATIVO - MULTAS E JUROS DE MORA	0.01.15	50.000,00		
1218.01.1.2	CPSSS DO SERVIDOR CIVIL ATIVO - MULTAS E JUROS DE MORA	0.01.15	20.000,00		
1218.01.2.0	CPSSS DO SERVIDOR CIVIL INATIVO	0.000.000	510.000,00		



**MUNICÍPIO DA VITÓRIA DE SANTO ANTAO**

CENTRO - CNPJ:11049855/0001-23

Anexo 02

Page 2

Orçamento Programa - Exercício de 2020

**RECEITAS SEGUNDO AS CATEGORIAS ECONOMICAS**

Lei: , Data:

Código	Especificação	F.R.	Desdobramento	SubCategoria Fonte	Categoria Econômica
1218.01.2.1	CPSSS DO SERVIDOR CIVIL INATIVO - PRINCIPAL	0.01.15	500.000,00		
1218.01.2.1	CPSSS DO SERVIDOR CIVIL INATIVO - PRINCIPAL	0.01.15	10.000,00		
1218.01.3.0	CPSSS DO SERVIDOR CIVIL - PENSIONISTAS	0.000.000	15.000,00		
1218.01.3.1	CPSSS DO SERVIDOR CIVIL - PENSIONISTAS - PRINCIPAL	0.01.15	10.000,00		
1218.01.3.1	CPSSS DO SERVIDOR CIVIL - PENSIONISTAS - PRINCIPAL	0.01.15	5.000,00		
1240.00.0.0	CONTRIBUIÇÃO PARA O CUSTEIO DO SERVIÇO DE ILUMINAÇÃO PÚBLICA	0.000.000		6.000.000,00	
1240.00.0.0	CONTRIBUIÇÃO PARA O CUSTEIO DO SERVIÇO DE ILUMINAÇÃO PÚBLICA	0.000.000	6.000.000,00		
1240.00.1.0	CONTRIBUIÇÃO PARA O CUSTEIO DO SERVIÇO DE ILUMINAÇÃO PÚBLICA	0.000.000	6.000.000,00		
1240.00.1.1	CONTRIB. CUSTEIO SERVIÇO ILUMINAÇÃO PÚBLICA - PRINCIPAL	0.01.00	6.000.000,00		
1300.00.0.0	RECEITA PATRIMONIAL	0.000.000		3.220.000,00	
1320.00.0.0	VALORES MOBILIÁRIOS	0.000.000		3.220.000,00	
1321.00.0.0	JUROS E CORREÇÕES MONETÁRIAS	0.000.000	3.220.000,00		
1321.00.1.0	REMUNERAÇÃO DE DEPÓSITOS BANCÁRIOS	0.000.000	1.370.000,00		
1321.00.1.1	REMUNERAÇÃO DE DEPÓSITOS BANCÁRIOS - PRINCIPAL	0.01.00	887.000,00		
1321.00.1.1	REMUNERAÇÃO DE DEPÓSITOS BANCÁRIOS - PRINCIPAL	0.01.00	2.000,00		
1321.00.1.1	REMUNERAÇÃO DE DEPÓSITOS BANCÁRIOS - PRINCIPAL	0.01.00	6.000,00		
1321.00.1.1	REMUNERAÇÃO DE DEPÓSITOS BANCÁRIOS - PRINCIPAL	0.02.18	5.000,00		
1321.00.1.1	REMUNERAÇÃO DE DEPÓSITOS BANCÁRIOS - PRINCIPAL	0.05.10	360.000,00		
1321.00.1.1	REMUNERAÇÃO DE DEPÓSITOS BANCÁRIOS - PRINCIPAL	0.05.12	40.000,00		
1321.00.1.1	REMUNERAÇÃO DE DEPÓSITOS BANCÁRIOS - PRINCIPAL	0.05.20	70.000,00		
1321.00.4.0	REMUNERAÇÃO-REC. DO REGIME PRÓPRIO DE PREV. SOCIAL- RPPS	0.000.000	1.850.000,00		
1321.00.4.1	REMUNERAÇÃO RECURSOS DO RPPS - PRINCIPAL	0.01.15	50.000,00		
1321.00.4.1	REMUNERAÇÃO RECURSOS DO RPPS - PRINCIPAL	0.01.15	1.800.000,00		
1700.00.0.0	TRANSFERÊNCIAS CORRENTES	0.000.000		278.925.000,00	
1710.00.0.0	TRANSFERÊNCIAS DA UNIÃO E DE SUAS ENTIDADES	0.000.000		122.240.000,00	
1718.00.0.0	TRANSF. DA UNIÃO - ESPECIFICAS DE ESTADOS, DF E MUNIC	0.000.000	122.240.000,00		
1718.01.0.0	PARTICIPAÇÃO NA RECEITA DA UNIÃO	0.000.000	66.525.000,00		
1718.01.2.0	COTA-PARTE DO FUNDO DE PARTIC.DOS MUNIC. - COTA MENSAL	0.000.000	62.000.000,00		
1718.01.2.1	COTA-PARTE DO FPM - COTA MENSAL - PRINCIPAL	0.01.00	62.000.000,00		
1718.01.3.0	COTA-PARTE FUNDO DE PARTIC. MUNIC.- 1% COTA DEZEMBRO	0.000.000	2.500.000,00		
1718.01.3.1	COTA-PARTE DO FPM-1% COTA-DEZEMBRO - PRINCIPAL	0.01.00	2.500.000,00		
1718.01.4.0	COTA-PARTE FUNDO DE PARTIC.DOS MUNIC.- 1% COTA JULHO	0.000.000	2.000.000,00		
1718.01.4.1	COTA-PARTE DO FPM-1% COTA-JULHO - PRINCIPAL	0.01.00	2.000.000,00		
1718.01.5.0	COTA-PARTE DO IMP.SOBRE A PROP.TERRIT. RURAL	0.000.000	25.000,00		
1718.01.5.1	COTA-PARTE DO IMPOSTO-PROPIED.TERRIT.RURAL-PRINCIPAL	0.01.00	25.000,00		
1718.02.0.0	TRANSF.COMPENS.FINANC. PELA EXPLORAÇ. DE REC.NATURAIS	0.000.000	1.000.000,00		
1718.02.2.0	COTA-PARTE DA COMPENS.FINANC.DE REC.MINERAIS -CFEM	0.000.000	200.000,00		
1718.02.2.1	COTA-PARTE DA CFEM- PRINCIPAL	0.01.00	200.000,00		
1718.02.6.0	COTA-PARTE DO FUNDO ESPECIAL DO PETRÓLEO - FEP	0.000.000	800.000,00		
1718.02.6.1	COTA-PARTE DO FUNDO ESPECIAL DO PETRÓLEO - FEP - PRINCIPAL	0.01.00	800.000,00		
1718.03.0.0	TRANSF.RECURS.SUS-FUNDO A FUNDO-CUSTEIO SERV.PUB.SAUDE	0.000.000	38.825.000,00		
1718.03.1.0	TRANSFERÊNCIA DE RECURSOS DO SUS - ATENÇÃO BÁSICA	0.000.000	13.830.000,00		
1718.03.1.1	TRANSF.RECURSOS DO SUS - ATENÇÃO BÁSICA - PRINCIPAL	0.05.10	13.830.000,00		
1718.03.2.0	TRANSF.SUS - ATENÇÃO MÉDIA/ALTA COMPLEX.AMB E HOSPITALAR	0.000.000	22.410.000,00		
1718.03.2.1	SUS-ATENÇÃO MédIA E ALTA COMPLEX. AMB E HOSPIT- PRINCIPAL	0.05.10	22.410.000,00		
1718.03.3.0	TRANSFERÊNCIA DE RECURSOS DO SUS - VIGILÂNCIA EM SAÚDE	0.000.000	1.650.000,00		
1718.03.3.1	TRANSF.SUS - VIGILÂNCIA EM SAÚDE - PRINCIPAL	0.05.10	1.650.000,00		
1718.03.4.0	TRANSF. DE RECURSOS DO SUS - ASSISTÊNCIA FARMACÊUTICA	0.000.000	900.000,00		
1718.03.4.1	TRANSF.DE RECURSOS SUS - ASSIST.FARMACÊUTICA- PRINCIPAL	0.05.10	900.000,00		
1718.03.5.0	TRANSFERÊNCIA DE RECURSOS DO SUS - GESTÃO DO SUS	0.000.000	35.000,00		
1718.03.5.1	TRANSFERÊNCIA DE RECURSOS DO SUS - GESTÃO DO	0.05.10	35.000,00		

**MUNICÍPIO DA VITÓRIA DE SANTO ANTAO**

CENTRO - CNPJ:11049855/0001-23

Anexo 02

Page 3

Orçamento Programa - Exercício de 2020

**RECEITAS SEGUNDO AS CATEGORIAS ECONOMICAS**

Lei: , Data:

Código	Especificação	F.R.	Desdobramento	SubCategoria Fonte	Categoria Econômica
1718.05.0.0	SUS - PRINCIPAL				
	TRANSFER.DE RECURSOS DO FUNDO NAC. DESENV.EDUCAÇÃO FNDE	0.000.000	4.965.000,00		
1718.05.1.0	TRANSFERÊNCIAS DO SALÁRIO-EDUCAÇÃO	0.000.000	3.400.000,00		
1718.05.1.1	TRANSFERÊNCIAS DO SALÁRIO-EDUCAÇÃO - PRINCIPAL	0.05.02	3.400.000,00		
1718.05.2.0	TRANSF. DIRETAS-FNDE REF. PROG.DINHEIRO DIRETO NA ESC-PPDE	0.000.000	70.000,00		
1718.05.2.1	TRANSF.DIRETAS DO FNDE- PROGRAMA PPDE- PRINCIPAL	0.05.05	70.000,00		
1718.05.3.0	TRANSF.DIRETAS DO FNDE REF.PROG.NAC. ALIM. ESCOLAR-PNAE	0.000.000	1.270.000,00		
1718.05.3.1	TRANSF. DIRETAS DO FNDE - PROGRAMA PNAE - PRINCIPAL	0.05.03	1.270.000,00		
1718.05.4.0	TRANSFER.FNDE REF. AO PROG.NAC.APOIO TRANSP.ESCOLAR-PNATE	0.000.000	225.000,00		
1718.05.4.1	TRANSF. DIRETAS DO FNDE - PROGRAMA PNATE - PRINCIPAL	0.05.04	225.000,00		
1718.06.0.0	TRANSFERÊNCIA FINANCEIRA ICMS – DESONERAÇÃO – L.C. Nº 87/96	0.000.000	100.000,00		
1718.06.1.0	TRANSFERÊNCIA FINANCEIRA ICMS – DESONERAÇÃO – L.C. Nº 87/96	0.000.000	100.000,00		
1718.06.1.1	TRANSF.FINANC.ICMS – DESONERAÇÃO – L.C. Nº 87/96 - PRINCIPAL	0.01.00	100.000,00		
1718.09.0.0	TRANSF. RECURSOS COMPLEMENTAÇÃO DA UNIÃO AO FUNDEB	0.000.000	6.000.000,00		
1718.09.1.0	TRANSF. RECURSOS COMPLEMENTAÇÃO DA UNIÃO AO FUNDEB	0.000.000	6.000.000,00		
1718.09.1.1	TRANSF.COMPLEMENTAÇÃO DA UNIÃO AO FUNDEB- PRINCIPAL	0.05.21	6.000.000,00		
1718.12.0.0	TRANSF.DE RECURSOS DO FUNDO NACIONAL DE ASSIST.SOCIAL	0.000.000	4.825.000,00		
1718.12.1.0	TRANSFERÊNCIAS DE RECURSOS DO FNAS	0.000.000	4.825.000,00		
1718.12.1.1	TRANSFERÊNCIAS DE RECURSOS DO FNAS - PRINCIPAL	0.05.12	4.825.000,00		
1720.00.0.0	TRANSF.DOS EST. E DO DISTRITO FEDERAL E DE SUAS ENT.	0.000.000		93.565.000,00	
1728.00.0.0	TRANSFERÊNCIAS DOS ESTADOS - ESPECÍFICAS DE ESTADOS, DF E MU	0.000.000	93.565.000,00		
1728.01.0.0	PARTICIPAÇÃO NA RECEITA DOS ESTADOS	0.000.000	92.550.000,00		
1728.01.1.0	COTA-PARTE DO ICMS	0.000.000	76.000.000,00		
1728.01.1.1	COTA-PARTE DO ICMS - PRINCIPAL	0.01.00	76.000.000,00		
1728.01.2.0	COTA-PARTE DO IPVA	0.000.000	16.000.000,00		
1728.01.2.1	COTA-PARTE DO IPVA - PRINCIPAL	0.01.00	16.000.000,00		
1728.01.3.0	COTA-PARTE DO IPI - MUNICIPIOS	0.000.000	400.000,00		
1728.01.3.1	COTA-PARTE DO IPI - MUNICIPIOS - PRINCIPAL	0.01.00	400.000,00		
1728.01.4.0	COTA-PARTE DA CONTRIBUIÇÃO DE CIDE	0.000.000	150.000,00		
1728.01.4.1	COTA-PARTE DA CONTRIBUIÇÃO DA CIDE - PRINCIPAL	0.01.00	150.000,00		
1728.03.0.0	TRANSF.REC.DO ESTADO PROG.DE SAÚDE FUNDO A FUNDO	0.000.000	250.000,00		
1728.03.1.0	TRANSF.REC.DO ESTADO PROG.DE SAÚDE FUNDO A FUNDO	0.000.000	250.000,00		
1728.03.1.1	TRANSF.REC. EST. PROG.SAÚDE FUNDO A FUNDO - PRINCIPAL	0.02.10	250.000,00		
1728.10.0.0	TRANSF.DE CONVÊNIO DOS EST.E DO DIST.FED. E DE SUAS ENT	0.000.000	215.000,00		
1728.10.2.0	TRANSF.DE CONV. ESTADOS DEST.PROGRAMA DE EDUCAÇÃO	0.000.000	215.000,00		
1728.10.2.1	TRANSF.DE CONVÊNIO ESTADOS DEST.A PROG.EDUCAÇÃO-PRINCIPAL	0.02.06	215.000,00		
1728.99.0.0	OUTRAS TRANSFERÊNCIAS DOS ESTADOS	0.000.000	550.000,00		
1728.99.1.0	OUTRAS TRANSFERÊNCIAS DOS ESTADOS	0.000.000	550.000,00		
1728.99.1.1	OUTRAS TRANSFERÊNCIAS DOS ESTADOS - PRINCIPAL	0.01.00	100.000,00		
1728.99.1.1	OUTRAS TRANSFERÊNCIAS DOS ESTADOS - PRINCIPAL	0.02.13	450.000,00		
1750.00.0.0	TRANSFERÊNCIAS DE OUTRAS INSTITUIÇÕES PÚBLICAS	0.000.000		63.000.000,00	
1758.00.0.0	TRANSF.OUT.INSTITUIÇÕES PÚBL.- EST/DF/MUN	0.000.000	63.000.000,00		
1758.01.0.0	TRANSF. DE RECURSOS DO FUNDO DE MANUTENÇÃO DO FUNDEB	0.000.000	63.000.000,00		
1758.01.1.0	TRANSFERÊNCIAS DE RECURSOS DO FUNDEB	0.000.000	63.000.000,00		
1758.01.1.1	TRANSFERÊNCIAS DE RECURSOS DO FUNDEB - PRINCIPAL	0.05.20	63.000.000,00		
1770.00.0.0	TRANSFERÊNCIAS DE PESSOAS FÍSICAS	0.000.000		120.000,00	
1770.00.0.0	TRANSFERÊNCIAS DE PESSOAS FÍSICAS	0.000.000	120.000,00		
1770.00.1.0	TRANSFERÊNCIAS DE PESSOAS FÍSICAS	0.000.000	120.000,00		
1770.00.1.1	TRANSFERÊNCIAS DE PESSOAS FÍSICAS - PRINCIPAL	0.01.00	120.000,00		
1900.00.0.0	OUTRAS RECEITAS CORRENTES	0.000.000		4.123.000,00	
1910.00.0.0	MULTAS ADMINISTRATIVAS, CONTRATUAIS E JUDICIAIS	0.000.000		1.670.000,00	
1910.01.0.0	MULTAS PREVISTAS EM LEGISLAÇÃO ESPECÍFICA	0.000.000	1.670.000,00		



**MUNICÍPIO DA VITÓRIA DE SANTO ANTAO**

CENTRO - CNPJ:11049855/0001-23

Anexo 02

Page 4

Orçamento Programa - Exercício de 2020

**RECEITAS SEGUNDO AS CATEGORIAS ECONOMICAS**

Lei: , Data:

Código	Especificação	F.R.	Desdobramento	SubCategoria Fonte	Categoria Econômica
1910.01.1.0	MULTAS PREVISTAS EM LEGISLAÇÃO ESPECIFICA	0.000.000	1.670.000,00		
1910.01.1.1	MULTAS PREVISTAS EM LEGISLAÇÃO ESPECIFICA - PRINCIPAL	0.01.00	1.020.000,00		
1910.01.1.2	MULTAS PREVISTAS EM LEGISLAÇÃO ESPECIFICA - MULTAS E JUROS D	0.01.00	500.000,00		
1910.01.1.3	MULTAS PREVISTAS EM LEGISLAÇÃO ESPECIFICA - DIVIDA ATIVA	0.01.00	150.000,00		
1920.00.0.0	INDENIZAÇÕES, RESTITUIÇÕES E RESSARCIMENTOS	0.000.000		53.000,00	
1928.00.0.0	INDENIZAÇÕES, RESTIT. E RESSARCIMENTOS - ESPECIFICAS E/DF/MUN	0.000.000	53.000,00		
1928.02.0.0	RESTITUIÇÕES - ESPECIFICAS PARA ESTADOS/DF/MUNICIPIOS	0.000.000	53.000,00		
1928.02.9.0	OUTRAS RESTITUIÇÕES - ESPECIFICAS PARA EST/DF/MUN	0.000.000	53.000,00		
1928.02.9.1	OUTRAS RESTITUIÇÕES - ESPEC. PARA EST/DF/MUN. - PRINCIPAL	0.01.00	25.000,00		
1928.02.9.1	OUTRAS RESTITUIÇÕES - ESPEC. PARA EST/DF/MUN. - PRINCIPAL	0.01.00	5.000,00		
1928.02.9.1	OUTRAS RESTITUIÇÕES - ESPEC. PARA EST/DF/MUN. - PRINCIPAL	0.01.00	3.000,00		
1928.02.9.1	OUTRAS RESTITUIÇÕES - ESPEC. PARA EST/DF/MUN. - PRINCIPAL	0.01.15	10.000,00		
1928.02.9.1	OUTRAS RESTITUIÇÕES - ESPEC. PARA EST/DF/MUN. - PRINCIPAL	0.01.15	10.000,00		
1990.00.0.0	DEMAIS RECEITAS CORRENTES	0.000.000		2.400.000,00	
1990.03.0.0	COMPENSAÇÕES FINANCEIRAS ENTRE O REGIME GERAL E OS RPPS	0.000.000	2.000.000,00		
1990.03.1.0	COMPENSAÇÕES FINANCEIRAS ENTRE O REGIME GERAL E OS RPPS	0.000.000	2.000.000,00		
1990.03.1.1	COMPENS.FINANC.ENTRE O RGPS E OS RPPS - PRINCIPAL	0.01.15	2.000.000,00		
1990.99.0.0	OUTRAS RECEITAS	0.000.000	400.000,00		
1990.99.1.0	OUTRAS RECEITAS - PRIMÁRIAS	0.000.000	400.000,00		
1990.99.1.1	OUTRAS RECEITAS - PRIMÁRIAS - PRINCIPAL	0.01.00	400.000,00		
2000.00.0.0	RECEITAS DE CAPITAL	0.000.000			18.200.000,00
2100.00.0.0	OPERAÇÕES DE CRÉDITO	0.000.000		3.000.000,00	
2110.00.0.0	OPERAÇÕES DE CRÉDITO - MERCADO INTERNO	0.000.000		3.000.000,00	
2118.00.0.0	OPERAÇÕES DE CRÉDITO - MERC. INTERNO - EST./DF/MUN.	0.000.000	3.000.000,00		
2118.01.0.0	OPERAÇÕES DE CRÉDITO - MERC. INTERNO - EST./DF/MUN.	0.000.000	3.000.000,00		
2118.01.5.0	OPERAÇÕES CRÉD.INTER. PROG.MODERNIZAÇÃO ADM PUB	0.000.000	3.000.000,00		
2118.01.5.1	OPERAÇ.CRÉDITO INT.PROGRAMAS MODERNIZAÇÃO-PRINCIPAL	0.07.83	3.000.000,00		
2200.00.0.0	ALIENAÇÃO DE BENS	0.000.000		200.000,00	
2210.00.0.0	ALIENAÇÃO DE BENS MÓVEIS	0.000.000		100.000,00	
2213.00.0.0	ALIENAÇÃO DE BENS MÓVEIS E SEMOVENTES	0.000.000	100.000,00		
2213.00.1.0	ALIENAÇÃO DE BENS MÓVEIS E SEMOVENTES	0.000.000	100.000,00		
2213.00.1.1	ALIENAÇÃO DE BENS MÓVEIS E SEMOVENTES - PRINCIPAL	0.01.89	100.000,00		
2220.00.0.0	ALIENAÇÃO DE BENS IMÓVEIS	0.000.000		100.000,00	
2220.00.0.0	ALIENAÇÃO DE BENS IMÓVEIS	0.000.000	100.000,00		
2220.00.1.0	ALIENAÇÃO DE BENS IMÓVEIS	0.000.000	100.000,00		
2220.00.1.1	ALIENAÇÃO DE BENS IMÓVEIS - PRINCIPAL	0.01.89	100.000,00		
2400.00.0.0	TRANSFERÊNCIAS DE CAPITAL	0.000.000		15.000.000,00	
2410.00.0.0	TRANSFERÊNCIAS DA UNIÃO E DE SUAS ENTIDADES	0.000.000		11.500.000,00	
2418.00.0.0	TRANSFERÊNCIAS DA UNIÃO-ESPECIFICAS DE EST, DF E MUN.	0.000.000	11.500.000,00		
2418.05.0.0	TRANSF.REC. DESTINADOS A PROGRAMAS DE EDUCAÇÃO	0.000.000	7.000.000,00		
2418.05.9.0	OUTRAS TRANSF. DESTINADAS A PROGRAMAS DE EDUCAÇÃO	0.000.000	7.000.000,00		
2418.05.9.1	OUTRAS TRANSF.DESTINADAS A PROG.EDUC. - PRINCIPAL	0.05.08	7.000.000,00		
2418.10.0.0	TRANSFERÊNCIA DE CONVÊNIOS DA UNIÃO E DE SUAS ENTIDADES	0.000.000	4.000.000,00		
2418.10.5.0	TRANSF. DE CONVÊNIOS UNIÃO DEST.PROG.SANEAM.BÁSICO	0.000.000	500.000,00		
2418.10.5.1	TRANSF.CONVÊNIO UNIÃO DEST.PROG.SANEAM.BÁSICO- PRINCIPAL	0.05.01	500.000,00		
2418.10.7.0	TRANSF.CONV.DA UNIÃO DEST.PROG.INFRAEST. TRANSPORTE	0.000.000	500.000,00		
2418.10.7.1	TRANSF.CONV.UNIÃO DEST.PROG. INFRA TRANSPORTE-PRINCIPAL	0.05.01	500.000,00		
2418.10.9.0	OUTRAS TRANSFERÊNCIAS DE CONVÊNIO DA UNIÃO	0.000.000	3.000.000,00		
2418.10.9.1	OUTRAS TRANSFERÊNCIAS DE CONVÊNIO DA UNIÃO - PRINCIPAL	0.05.01	3.000.000,00		
2418.12.0.0	TRANSF. RECURSOS DO FUNDO NACIONAL DE				

**MUNICÍPIO DA VITÓRIA DE SANTO ANTAO**

CENTRO - CNPJ:11049855/0001-23

Anexo 02

Page 5

Orçamento Programa - Exercício de 2020

**RECEITAS SEGUNDO AS CATEGORIAS ECONOMICAS**

Lei: , Data:

Código	Especificação	F.R.	Desdobramento	SubCategoria Fonte	Categoria Econômica
2418.12.1.0	ASSISTÊNCIA SOCIAL	0.000.000	500.000,00		
2418.12.1.1	TRANSFERÊNCIAS DE RECURSOS DO FNAS	0.000.000	500.000,00		
2420.00.0.0	TRANSFERÊNCIAS DE RECURSOS DO FNAS - PRINCIPAL	0.05.01	500.000,00		
2420.00.0.0	TRANSF. ESTADOS E DO DISTRITO FEDERAL E DE SUAS ENTIDADES	0.000.000		3.500.000,00	
2428.00.0.0	TRANSF. ESTADOS E DO DISTRITO FEDERAL E DE SUAS ENTIDADES	0.000.000	3.500.000,00		
2428.10.0.0	TRANSF. CONVÊNIOS DOS ESTADOS E DO DIST. FED. E DE SUAS ENT.	0.000.000	3.500.000,00		
2428.10.9.0	OUTRAS TRANSFERÊNCIAS DE CONVÊNIO DOS ESTADOS	0.000.000	3.500.000,00		
2428.10.9.1	OUTRAS TRANSF. CONVÊNIO DOS ESTADOS - PRINCIPAL	0.02.18	3.500.000,00		
9000.00.0.0	(R) DEDUÇÕES DA RECEITA	0.000.000			-30.905.000,00
9500.00.0.0	(R) DEDUÇÕES DO FUNDEB	0.000.000		-30.905.000,00	
9510.00.0.0	(R) DEDUÇÕES DO FUNDEB	0.000.000	-30.905.000,00		
9510.00.0.0	(R) DEDUÇÕES DO FUNDEB	0.000.000		-30.905.000,00	
9510.00.0.0	(R) DEDUÇÕES DO FUNDEB	0.01.00	-30.905.000,00		
<b>Total das Receitas (exceto Intra-Orçamentárias)</b>					<b>347.830.000,00</b>

7000.00.0.0	RECEITAS CORRENTES (INTRA)	0.000.000			21.170.000,00
7200.00.0.0	CONTRIBUIÇÕES (INTRA)	0.000.000		21.170.000,00	
7210.00.0.0	CONTRIBUIÇÕES SOCIAIS (INTRA)	0.000.000		21.170.000,00	
7218.00.0.0	CONTRIBUIÇÕES SOCIAIS ESPECÍFICAS DE ESTAB.	0.000.000	21.170.000,00		
7218.03.0.0	CPSSS PATRONAL - SERVIDOR CIVIL - ESPECÍFIC	0.000.000	21.170.000,00		
7218.03.1.0	CPSSS PATRONAL - SERVIDOR CIVIL ATIVO (INTR	0.000.000	21.170.000,00		
7218.03.1.1	CPSSS PATRONAL - SERVIDOR CIVIL ATIVO - PRII	0.01.15	8.020.000,00		
7218.03.1.1	CPSSS PATRONAL - SERVIDOR CIVIL ATIVO - PRII	0.01.15	13.130.000,00		
7218.03.1.2	CPSSS PATRONAL - SERVIDOR CIVIL ATIVO - MUL	0.01.15	10.000,00		
7218.03.1.2	CPSSS PATRONAL - SERVIDOR CIVIL ATIVO - MUL	0.01.15	10.000,00		
<b>Total das Receitas (Intra-Orçamentárias)</b>					<b>21.170.000,00</b>

**TOTALIZAÇÃO DAS RECEITAS POR CATEGORIA ECONOMICA**

RECEITA CORRENTE

350.800.000,00

RECEITA DE CAPITAL

18.200.000,00

**Total Geral das Receitas****369.000.000,00**



**MUNICÍPIO DA VITÓRIA DE SANTO ANTAO**

CENTRO - CNPJ:11049855/0001-23

Orçamento Programa - Exercício de 2020

Anexo 02

Page 1

Lei: , Data:

**NATUREZA DA DESPESA - CONSOLIDAÇÃO GERAL**

Código	Especificação	Elemento	Modalidade	Grupo	Categoria Econômica
30.00.00	DESPESAS CORRENTES				299.154.000,00
31.00.00	PESSOAL E ENCARGOS SOCIAIS			200.634.000,00	
31.90.00	APLICAÇÕES DIRETAS		179.484.000,00		
31.90.01	APOSENTADORIAS, RESERVA REMUNERADA E REFORMAS	16.160.000,00			
31.90.03	PENSÕES	4.000.000,00			
31.90.04	CONTRATAÇÃO POR TEMPO DETERMINADO	22.013.000,00			
31.90.05	OUTROS BENEFÍCIOS PREVIDENCIÁRIOS	110.000,00			
31.90.11	VENCIMENTOS E VANTAGENS FIXAS - PESSOAL CIVIL	116.576.000,00			
31.90.13	OBRIGAÇÕES PATRONAIS	9.335.000,00			
31.90.16	OUTRAS DESPESAS VARIÁVEIS - PESSOAL CIVIL	40.000,00			
31.90.91	SENTENÇAS JUDICIAIS	265.000,00			
31.90.92	DESPESAS DE EXERCÍCIOS ANTERIORES	25.000,00			
31.90.94	INDENIZAÇÕES E RESTITUIÇÕES TRABALHISTAS	10.905.000,00			
31.90.96	RESSARCIMENTO DE DESPESAS DE PESSOAL REQUISITADO	55.000,00			
31.91.00	APLICAÇÕES DIRETAS- INTRA-ORÇAMENTÁRIAS		21.150.000,00		
31.91.13	OBRIGAÇÕES PATRONAIS	21.150.000,00			
32.00.00	JUROS E ENCARGOS DA DÍVIDA			30.000,00	
32.90.00	APLICAÇÕES DIRETAS		15.000,00		
32.90.21	JUROS SOBRE A DÍVIDA POR CONTRATO	10.000,00			
32.90.22	OUTROS ENCARGOS SOBRE A DÍVIDA POR CONTRATO	5.000,00			
32.91.00	APLICAÇÕES DIRETAS- INTRA-ORÇAMENTÁRIAS		15.000,00		
32.91.21	JUROS SOBRE A DÍVIDA POR CONTRATO	10.000,00			
32.91.22	OUTROS ENCARGOS SOBRE A DÍVIDA POR CONTRATO	5.000,00			
33.00.00	OUTRAS DESPESAS CORRENTES			98.490.000,00	
33.20.00	TRANSFERÊNCIAS À UNIÃO		5.000,00		
33.20.01	APOSENTADORIAS, RESERVA REMUNERADA E REFORMAS	5.000,00			
33.50.00	TRANSFERÊNCIAS A INSTITUIÇÕES PRIVADAS SEM FINS LUCRATIVOS		760.000,00		
33.50.41	CONTRIBUIÇÕES	260.000,00			
33.50.43	SUBVENÇÕES SOCIAIS	500.000,00			
33.90.00	APLICAÇÕES DIRETAS		97.725.000,00		
33.90.08	OUTROS BENEFÍCIOS ASSISTENCIAIS DO SERVIDOR E DO MILITAR	10.000,00			
33.90.14	DIÁRIAS - CIVIL	539.000,00			
33.90.30	MATERIAL DE CONSUMO	14.714.000,00			
33.90.31	PREMIAÇÕES CULTURAIS, ARTÍSTICAS, CIENTÍFICAS, DESPORTIVAS E	20.000,00			
33.90.32	MATERIAL, BEM OU SERVIÇO PARA DISTRIBUIÇÃO GRATUITA	3.054.000,00			
33.90.33	PASSAGENS E DESPESAS COM LOCOMOÇÃO	90.000,00			
33.90.35	SERVIÇOS DE CONSULTORIA	2.274.000,00			
33.90.36	OUTROS SERVIÇOS DE TERCEIROS - PESSOA FÍSICA	3.698.000,00			
33.90.39	OUTROS SERVIÇOS DE TERCEIROS - PESSOA JURÍDICA	67.403.000,00			
33.90.47	OBRIGAÇÕES TRIBUTÁRIAS E CONTRIBUTIVAS	3.400.000,00			
33.90.48	OUTROS AUXÍLIOS FINANCEIROS A PESSOA FÍSICA	1.242.000,00			
33.90.91	SENTENÇAS JUDICIAIS	710.000,00			
33.90.92	DESPESAS DE EXERCÍCIOS ANTERIORES	201.000,00			
33.90.93	INDENIZAÇÕES E RESTITUIÇÕES	370.000,00			
40.00.00	DESPESAS DE CAPITAL				46.851.000,00
44.00.00	INVESTIMENTOS			44.316.000,00	
44.90.00	APLICAÇÕES DIRETAS		44.316.000,00		
44.90.39	OUTROS SERVIÇOS DE TERCEIROS - PESSOA JURÍDICA	100.000,00			
44.90.51	OBRAS E INSTALAÇÕES	28.940.000,00			
44.90.52	EQUIPAMENTOS E MATERIAL PERMANENTE	13.741.000,00			
44.90.61	AQUISIÇÃO DE IMÓVEIS	1.535.000,00			
46.00.00	AMORTIZAÇÃO DA DÍVIDA			2.535.000,00	
46.90.00	APLICAÇÕES DIRETAS		2.520.000,00		
46.90.71	PRINCIPAL DA DÍVIDA CONTRATUAL RESGATADA	2.520.000,00			
46.91.00	APLICAÇÕES DIRETAS- INTRA-ORÇAMENTÁRIAS		15.000,00		
46.91.71	PRINCIPAL DA DÍVIDA CONTRATUAL RESGATADA	15.000,00			
90.00.00	RESERVA DE CONTINGÊNCIA				22.995.000,00
99.00.00	RESERVA DE CONTINGÊNCIA			22.995.000,00	
99.99.00	A DEFINIR		22.995.000,00		
99.99.99	A CLASSIFICAR	22.995.000,00			



**MUNICIPIO DA VITORIA DE SANTO ANTAO**

CENTRO - CNPJ:11049855/0001-23

Orçamento Programa - Exercício de 2020

Anexo 02

Page 2

Lei: , Data:

**NATUREZA DA DESPESA - CONSOLIDAÇÃO GERAL**

Código	Especificação	Elemento	Modalidade	Grupo	Categoria Econômica
<b>TOTAL</b>					<b>369.000.000,00</b>



**MUNICIPIO DA VITORIA DE SANTO ANTAO**

CENTRO - CNPJ:11049855/0001-23

Orçamento Programa - Exercício de 2020

Anexo 02

Page 1

Lei: , Data:

**NATUREZA DA DESPESA POR ORGÃO**

Código	Especificação	F.R.	Elemento	Modalidade	Grupo	Categoria Econômica
PODER ORGÃO	01 PODER LEGISLATIVO 01 CÂMARA MUNICIPAL DE VEREADORES					
3.0.00.00	DESPESAS CORRENTES	0.000.000				13.115.000,00
3.1.00.00	PESSOAL E ENCARGOS SOCIAIS	0.000.000			11.075.000,00	
3.1.90.00	APLICAÇÕES DIRETAS	0.000.000		10.915.000,00		
3.1.90.11	VENCIMENTOS E VANTAGENS FIXAS - PESSOAL CIVIL	0.01.00	8.400.000,00			
3.1.90.13	OBRIGAÇÕES PATRONAIS	0.01.00	1.500.000,00			
3.1.90.16	OUTRAS DESPESAS VARIÁVEIS - PESSOAL CIVIL	0.01.00	5.000,00			
3.1.90.91	SENTENÇAS JUDICIAIS	0.01.00	5.000,00			
3.1.90.92	DESPESAS DE EXERCÍCIOS ANTERIORES	0.01.00	5.000,00			
3.1.90.94	INDENIZAÇÕES E RESTITUIÇÕES TRABALHISTAS	0.01.00	1.000.000,00			
3.1.91.00	APLICAÇÕES DIRETAS- INTRA-ORÇAMENTÁRIAS	0.000.000		160.000,00		
3.1.91.13	OBRIGAÇÕES PATRONAIS	0.01.00	160.000,00			
3.3.00.00	OUTRAS DESPESAS CORRENTES	0.000.000			2.040.000,00	
3.3.90.00	APLICAÇÕES DIRETAS	0.000.000		2.040.000,00		
3.3.90.14	DIÁRIAS - CIVIL	0.01.00	230.000,00			
3.3.90.30	MATERIAL DE CONSUMO	0.01.00	220.000,00			
3.3.90.32	MATERIAL, BEM OU SERVIÇO PARA DISTRIBUIÇÃO GRATUIT.	0.01.00	20.000,00			
3.3.90.33	PASSAGENS E DESPESAS COM LOCOMOÇÃO	0.01.00	10.000,00			
3.3.90.35	SERVIÇOS DE CONSULTORIA	0.01.00	250.000,00			
3.3.90.36	OUTROS SERVIÇOS DE TERCEIROS - PESSOA FÍSICA	0.01.00	190.000,00			
3.3.90.39	OUTROS SERVIÇOS DE TERCEIROS - PESSOA JURÍDICA	0.01.00	885.000,00			
3.3.90.47	OBRIGAÇÕES TRIBUTÁRIAS E CONTRIBUTIVAS	0.01.00	50.000,00			
3.3.90.91	SENTENÇAS JUDICIAIS	0.01.00	5.000,00			
3.3.90.92	DESPESAS DE EXERCÍCIOS ANTERIORES	0.01.00	15.000,00			
3.3.90.93	INDENIZAÇÕES E RESTITUIÇÕES	0.01.00	165.000,00			
4.0.00.00	DESPESAS DE CAPITAL	0.000.000				385.000,00
4.4.00.00	INVESTIMENTOS	0.000.000			380.000,00	
4.4.90.00	APLICAÇÕES DIRETAS	0.000.000		380.000,00		
4.4.90.51	OBRAS E INSTALAÇÕES	0.01.00	150.000,00			
4.4.90.52	EQUIPAMENTOS E MATERIAL PERMANENTE	0.01.00	230.000,00			
4.6.00.00	AMORTIZAÇÃO DA DÍVIDA	0.000.000			5.000,00	
4.6.90.00	APLICAÇÕES DIRETAS	0.000.000		5.000,00		
4.6.90.71	PRINCIPAL DA DÍVIDA CONTRATUAL RESGATADA	0.01.00	5.000,00			
<b>TOTAL</b>						<b>13.500.000,00</b>

**MUNICÍPIO DA VITÓRIA DE SANTO ANTAO**

CENTRO - CNPJ:11049855/0001-23

Orçamento Programa - Exercício de 2020

Anexo 02

Page 2

**NATUREZA DA DESPESA POR ORGÃO**

Lei: , Data:

Código	Especificação	F.R.	Elemento	Modalidade	Grupo	Categoria Econômica
3.0.00.00	DESPESAS CORRENTES	0.000.000				50.000,00
3.3.00.00	OUTRAS DESPESAS CORRENTES	0.000.000			50.000,00	
3.3.90.00	APLICAÇÕES DIRETAS	0.000.000		50.000,00		
3.3.90.30	MATERIAL DE CONSUMO	0.01.00	10.000,00			
3.3.90.36	OUTROS SERVIÇOS DE TERCEIROS - PESSOA FÍSICA	0.01.00	10.000,00			
3.3.90.39	OUTROS SERVIÇOS DE TERCEIROS - PESSOA JURÍDICA	0.01.00	30.000,00			
4.0.00.00	DESPESAS DE CAPITAL	0.000.000				400.000,00
4.4.00.00	INVESTIMENTOS	0.000.000			400.000,00	
4.4.90.00	APLICAÇÕES DIRETAS	0.000.000		400.000,00		
4.4.90.51	OBRAS E INSTALAÇÕES	0.01.00	300.000,00			
4.4.90.52	EQUIPAMENTOS E MATERIAL PERMANENTE	0.01.00	100.000,00			
<b>TOTAL</b>						<b>450.000,00</b>



**MUNICÍPIO DA VITÓRIA DE SANTO ANTAO**

CENTRO - CNPJ:11049855/0001-23

Orçamento Programa - Exercício de 2020

Anexo 02

Page 3

**NATUREZA DA DESPESA POR ORGÃO**

Lei: , Data:

PODER ORGÃO		02 PODER EXECUTIVO 01 GABINETE DO PREFEITO				
Código	Especificação	F.R.	Elemento	Modalidade	Grupo	Categoria Econômica
3.0.00.00	DESPESAS CORRENTES	0.000.000				3.460.000,00
3.1.00.00	PESSOAL E ENCARGOS SOCIAIS	0.000.000			1.600.000,00	
3.1.90.00	APLICAÇÕES DIRETAS	0.000.000		1.600.000,00		
3.1.90.11	VENCIMENTOS E VANTAGENS FIXAS - PESSOAL CIVIL	0.01.00	1.600.000,00			
3.3.00.00	OUTRAS DESPESAS CORRENTES	0.000.000			1.860.000,00	
3.3.90.00	APLICAÇÕES DIRETAS	0.000.000		1.860.000,00		
3.3.90.14	DIÁRIAS - CIVIL	0.01.00	15.000,00			
3.3.90.30	MATERIAL DE CONSUMO	0.01.00	24.000,00			
3.3.90.33	PASSAGENS E DESPESAS COM LOCOMOÇÃO	0.01.00	5.000,00			
3.3.90.36	OUTROS SERVIÇOS DE TERCEIROS - PESSOA FÍSICA	0.01.00	35.000,00			
3.3.90.39	OUTROS SERVIÇOS DE TERCEIROS - PESSOA JURÍDICA	0.01.00	1.776.000,00			
3.3.90.92	DESPESAS DE EXERCÍCIOS ANTERIORES	0.01.00	5.000,00			
4.0.00.00	DESPESAS DE CAPITAL	0.000.000				180.000,00
4.4.00.00	INVESTIMENTOS	0.000.000			180.000,00	
4.4.90.00	APLICAÇÕES DIRETAS	0.000.000		180.000,00		
4.4.90.52	EQUIPAMENTOS E MATERIAL PERMANENTE	0.01.00	30.000,00			
4.4.90.52	EQUIPAMENTOS E MATERIAL PERMANENTE	0.02.18	150.000,00			
<b>TOTAL</b>						<b>3.640.000,00</b>

**MUNICÍPIO DA VITÓRIA DE SANTO ANTAO**

CENTRO - CNPJ:11049855/0001-23

Orçamento Programa - Exercício de 2020

Anexo 02

Page 4

**NATUREZA DA DESPESA POR ORGÃO**

Lei: , Data:

Código	Especificação	F.R.	Elemento	Modalidade	Grupo	Categoria Econômica
PODER	02 PODER EXECUTIVO					
ORGÃO	02 SECRETARIA MUNICIPAL DE ADMINISTRAÇÃO					
3.0.00.00	DESPESAS CORRENTES	0.000.000				4.060.000,00
3.1.00.00	PESSOAL E ENCARGOS SOCIAIS	0.000.000			800.000,00	
3.1.90.00	APLICAÇÕES DIRETAS	0.000.000		800.000,00		
3.1.90.11	VENCIMENTOS E VANTAGENS FIXAS - PESSOAL CIVIL	0.01.00	800.000,00			
3.3.00.00	OUTRAS DESPESAS CORRENTES	0.000.000			3.260.000,00	
3.3.90.00	APLICAÇÕES DIRETAS	0.000.000		3.260.000,00		
3.3.90.14	DIÁRIAS - CIVIL	0.01.00	1.000,00			
3.3.90.30	MATERIAL DE CONSUMO	0.01.00	1.370.000,00			
3.3.90.35	SERVIÇOS DE CONSULTORIA	0.01.00	190.000,00			
3.3.90.36	OUTROS SERVIÇOS DE TERCEIROS - PESSOA FÍSICA	0.01.00	24.000,00			
3.3.90.39	OUTROS SERVIÇOS DE TERCEIROS - PESSOA JURÍDICA	0.01.00	1.635.000,00			
3.3.90.92	DESPESAS DE EXERCÍCIOS ANTERIORES	0.01.00	40.000,00			
4.0.00.00	DESPESAS DE CAPITAL	0.000.000				1.340.000,00
4.4.00.00	INVESTIMENTOS	0.000.000			1.340.000,00	
4.4.90.00	APLICAÇÕES DIRETAS	0.000.000		1.340.000,00		
4.4.90.52	EQUIPAMENTOS E MATERIAL PERMANENTE	0.01.00	140.000,00			
4.4.90.52	EQUIPAMENTOS E MATERIAL PERMANENTE	0.01.89	100.000,00			
4.4.90.61	AQUISIÇÃO DE IMÓVEIS	0.01.00	1.000.000,00			
4.4.90.61	AQUISIÇÃO DE IMÓVEIS	0.01.89	100.000,00			
<b>TOTAL</b>						<b>5.400.000,00</b>



**MUNICÍPIO DA VITÓRIA DE SANTO ANTÃO**

CENTRO - CNPJ:11049855/0001-23

Orçamento Programa - Exercício de 2020

Anexo 02

Page 5

**NATUREZA DA DESPESA POR ORGÃO**

Lei: , Data:

PODER ORGÃO		02 PODER EXECUTIVO 03 SECRETARIA MUNICIPAL DE GOVERNO E ARTICULAÇÃO POLÍTICA				
Código	Especificação	F.R.	Elemento	Modalidade	Grupo	Categoria Econômica
3.0.00.00	DESPESAS CORRENTES	0.000.000				1.285.000,00
3.1.00.00	PESSOAL E ENCARGOS SOCIAIS	0.000.000			1.000.000,00	
3.1.90.00	APLICAÇÕES DIRETAS	0.000.000		1.000.000,00		
3.1.90.11	VENCIMENTOS E VANTAGENS FIXAS - PESSOAL CIVIL	0.01.00	1.000.000,00			
3.3.00.00	OUTRAS DESPESAS CORRENTES	0.000.000			285.000,00	
3.3.90.00	APLICAÇÕES DIRETAS	0.000.000		285.000,00		
3.3.90.14	DIÁRIAS - CIVIL	0.01.00	1.000,00			
3.3.90.30	MATERIAL DE CONSUMO	0.01.00	7.000,00			
3.3.90.35	SERVIÇOS DE CONSULTORIA	0.01.00	200.000,00			
3.3.90.36	OUTROS SERVIÇOS DE TERCEIROS - PESSOA FÍSICA	0.01.00	4.000,00			
3.3.90.39	OUTROS SERVIÇOS DE TERCEIROS - PESSOA JURÍDICA	0.01.00	73.000,00			
4.0.00.00	DESPESAS DE CAPITAL	0.000.000				10.000,00
4.4.00.00	INVESTIMENTOS	0.000.000			10.000,00	
4.4.90.00	APLICAÇÕES DIRETAS	0.000.000		10.000,00		
4.4.90.52	EQUIPAMENTOS E MATERIAL PERMANENTE	0.01.00	10.000,00			
<b>TOTAL</b>						<b>1.295.000,00</b>

**MUNICÍPIO DA VITÓRIA DE SANTO ANTÃO**

CENTRO - CNPJ:11049855/0001-23

Orçamento Programa - Exercício de 2020

Anexo 02

Page 7

**NATUREZA DA DESPESA POR ORGÃO**

Lei: , Data:

PODER ORGÃO		02 PODER EXECUTIVO 06 PROCURADORIA GERAL DO MUNICÍPIO				
Código	Especificação	F.R.	Elemento	Modalidade	Grupo	Categoria Econômica
3.0.00.00	DESPESAS CORRENTES	0.000.000				4.015.000,00
3.1.00.00	PESSOAL E ENCARGOS SOCIAIS	0.000.000			3.250.000,00	
3.1.90.00	APLICAÇÕES DIRETAS	0.000.000		3.250.000,00		
3.1.90.11	VENCIMENTOS E VANTAGENS FIXAS - PESSOAL CIVIL	0.01.00	3.000.000,00			
3.1.90.91	SENTENÇAS JUDICIAIS	0.01.00	250.000,00			
3.3.00.00	OUTRAS DESPESAS CORRENTES	0.000.000			765.000,00	
3.3.90.00	APLICAÇÕES DIRETAS	0.000.000		765.000,00		
3.3.90.14	DIÁRIAS - CIVIL	0.01.00	1.000,00			
3.3.90.30	MATERIAL DE CONSUMO	0.01.00	4.000,00			
3.3.90.36	OUTROS SERVIÇOS DE TERCEIROS - PESSOA FÍSICA	0.01.00	5.000,00			
3.3.90.39	OUTROS SERVIÇOS DE TERCEIROS - PESSOA JURÍDICA	0.01.00	54.000,00			
3.3.90.91	SENTENÇAS JUDICIAIS	0.01.00	700.000,00			
3.3.90.92	DESPESAS DE EXERCÍCIOS ANTERIORES	0.01.00	1.000,00			
4.0.00.00	DESPESAS DE CAPITAL	0.000.000				5.000,00
4.4.00.00	INVESTIMENTOS	0.000.000			5.000,00	
4.4.90.00	APLICAÇÕES DIRETAS	0.000.000		5.000,00		
4.4.90.52	EQUIPAMENTOS E MATERIAL PERMANENTE	0.01.00	5.000,00			
<b>TOTAL</b>						<b>4.020.000,00</b>



**MUNICÍPIO DA VITÓRIA DE SANTO ANTÃO**

CENTRO - CNPJ:11049855/0001-23

Orçamento Programa - Exercício de 2020

Anexo 02

Page 8

**NATUREZA DA DESPESA POR ORGÃO**

Lei: , Data:

Código	Especificação	F.R.	Elemento	Modalidade	Grupo	Categoria Econômica
PODER	02 PODER EXECUTIVO					
ORGÃO	07 SECRETARIA MUNICIPAL DE FINANÇAS					
3.0.00.00	DESPESAS CORRENTES	0.000.000				14.258.000,00
3.1.00.00	PESSOAL E ENCARGOS SOCIAIS	0.000.000			9.505.000,00	
3.1.90.00	APLICAÇÕES DIRETAS	0.000.000		9.505.000,00		
3.1.90.11	VENCIMENTOS E VANTAGENS FIXAS - PESSOAL CIVIL	0.01.00	9.500.000,00			
3.1.90.92	DESPESAS DE EXERCÍCIOS ANTERIORES	0.01.00	5.000,00			
3.2.00.00	JUROS E ENCARGOS DA DÍVIDA	0.000.000			10.000,00	
3.2.90.00	APLICAÇÕES DIRETAS	0.000.000		5.000,00		
3.2.90.22	OUTROS ENCARGOS SOBRE A DÍVIDA POR CONTRATO	0.01.00	5.000,00			
3.2.91.00	APLICAÇÕES DIRETAS- INTRA-ORÇAMENTÁRIAS	0.000.000		5.000,00		
3.2.91.22	OUTROS ENCARGOS SOBRE A DÍVIDA POR CONTRATO	0.01.00	5.000,00			
3.3.00.00	OUTRAS DESPESAS CORRENTES	0.000.000			4.743.000,00	
3.3.90.00	APLICAÇÕES DIRETAS	0.000.000		4.743.000,00		
3.3.90.14	DIÁRIAS - CIVIL	0.01.00	1.000,00			
3.3.90.30	MATERIAL DE CONSUMO	0.01.00	7.000,00			
3.3.90.35	SERVIÇOS DE CONSULTORIA	0.01.00	930.000,00			
3.3.90.36	OUTROS SERVIÇOS DE TERCEIROS - PESSOA FÍSICA	0.01.00	55.000,00			
3.3.90.39	OUTROS SERVIÇOS DE TERCEIROS - PESSOA JURÍDICA	0.01.00	585.000,00			
3.3.90.47	OBRIGAÇÕES TRIBUTÁRIAS E CONTRIBUTIVAS	0.01.00	3.130.000,00			
3.3.90.92	DESPESAS DE EXERCÍCIOS ANTERIORES	0.01.00	30.000,00			
3.3.90.93	INDENIZAÇÕES E RESTITUIÇÕES	0.01.00	5.000,00			
4.0.00.00	DESPESAS DE CAPITAL	0.000.000				2.545.000,00
4.4.00.00	INVESTIMENTOS	0.000.000			40.000,00	
4.4.90.00	APLICAÇÕES DIRETAS	0.000.000		40.000,00		
4.4.90.52	EQUIPAMENTOS E MATERIAL PERMANENTE	0.01.00	40.000,00			
4.6.00.00	AMORTIZAÇÃO DA DÍVIDA	0.000.000			2.505.000,00	
4.6.90.00	APLICAÇÕES DIRETAS	0.000.000		2.500.000,00		
4.6.90.71	PRINCIPAL DA DÍVIDA CONTRATUAL RESGATADA	0.01.00	2.500.000,00			
4.6.91.00	APLICAÇÕES DIRETAS- INTRA-ORÇAMENTÁRIAS	0.000.000		5.000,00		
4.6.91.71	PRINCIPAL DA DÍVIDA CONTRATUAL RESGATADA	0.01.00	5.000,00			
9.0.00.00	RESERVA DE CONTINGÊNCIA	0.000.000				2.000.000,00
9.9.00.00	RESERVA DE CONTINGÊNCIA	0.000.000			2.000.000,00	
9.9.99.00	DEFINIR	0.000.000		2.000.000,00		
9.9.99.99	A CLASSIFICAR	0.01.00	2.000.000,00			
<b>TOTAL</b>						<b>18.803.000,00</b>

**MUNICÍPIO DA VITÓRIA DE SANTO ANTAO**

CENTRO - CNPJ:11049855/0001-23

Orçamento Programa - Exercício de 2020

Anexo 02

Page 9

**NATUREZA DA DESPESA POR ORGÃO**

Lei: , Data:

PODER ORGÃO	02 PODER EXECUTIVO 08 SECRETARIA MUNICIPAL DE GESTÃO DE PESSOAS					
Código	Especificação	F.R.	Elemento	Modalidade	Grupo	Categoria Econômica
3.0.00.00	DESPESAS CORRENTES	0.000.000				10.874.000,00
3.1.00.00	PESSOAL E ENCARGOS SOCIAIS	0.000.000			10.620.000,00	
3.1.90.00	APLICAÇÕES DIRETAS	0.000.000		6.820.000,00		
3.1.90.11	VENCIMENTOS E VANTAGENS FIXAS - PESSOAL CIVIL	0.01.00	1.800.000,00			
3.1.90.13	OBRIGAÇÕES PATRONAIS	0.01.00	2.200.000,00			
3.1.90.16	OUTRAS DESPESAS VARIÁVEIS - PESSOAL CIVIL	0.01.00	20.000,00			
3.1.90.94	INDENIZAÇÕES E RESTITUIÇÕES TRABALHISTAS	0.01.00	2.800.000,00			
3.1.91.00	APLICAÇÕES DIRETAS- INTRA-ORÇAMENTÁRIAS	0.000.000		3.800.000,00		
3.1.91.13	OBRIGAÇÕES PATRONAIS	0.01.00	3.800.000,00			
3.3.00.00	OUTRAS DESPESAS CORRENTES	0.000.000			254.000,00	
3.3.90.00	APLICAÇÕES DIRETAS	0.000.000		254.000,00		
3.3.90.08	OUTROS BENEFÍCIOS ASSISTENCIAIS DO SERVIDOR E DO M	0.01.00	10.000,00			
3.3.90.14	DIÁRIAS - CIVIL	0.01.00	1.000,00			
3.3.90.30	MATERIAL DE CONSUMO	0.01.00	6.000,00			
3.3.90.35	SERVIÇOS DE CONSULTORIA	0.01.00	150.000,00			
3.3.90.36	OUTROS SERVIÇOS DE TERCEIROS - PESSOA FÍSICA	0.01.00	41.000,00			
3.3.90.39	OUTROS SERVIÇOS DE TERCEIROS - PESSOA JURÍDICA	0.01.00	45.000,00			
3.3.90.92	DESPESAS DE EXERCÍCIOS ANTERIORES	0.01.00	1.000,00			
4.0.00.00	DESPESAS DE CAPITAL	0.000.000				6.000,00
4.4.00.00	INVESTIMENTOS	0.000.000			6.000,00	
4.4.90.00	APLICAÇÕES DIRETAS	0.000.000		6.000,00		
4.4.90.52	EQUIPAMENTOS E MATERIAL PERMANENTE	0.01.00	6.000,00			
<b>TOTAL</b>						<b>10.880.000,00</b>



**MUNICÍPIO DA VITÓRIA DE SANTO ANTÃO**

CENTRO - CNPJ:11049855/0001-23

Orçamento Programa - Exercício de 2020

Anexo 02

Page 10

Lei: , Data:

**NATUREZA DA DESPESA POR ORGÃO**

PODER ORGÃO		02 PODER EXECUTIVO 09 SECRETARIA MUNICIPAL DE PLANEJAMENTO, ORÇAMENTO E GESTÃO				
Código	Especificação	F.R.	Elemento	Modalidade	Grupo	Categoria Econômica
3.0.00.00	DESPESAS CORRENTES	0.000.000				475.000,00
3.1.00.00	PESSOAL E ENCARGOS SOCIAIS	0.000.000			450.000,00	
3.1.90.00	APLICAÇÕES DIRETAS	0.000.000		450.000,00		
3.1.90.11	VENCIMENTOS E VANTAGENS FIXAS - PESSOAL CIVIL	0.01.00	400.000,00			
3.1.90.92	DESPESAS DE EXERCÍCIOS ANTERIORES	0.01.00	5.000,00			
3.1.90.96	RESSARCIMENTO DE DESPESAS DE PESSOAL REQUISITADO	0.01.00	45.000,00			
3.3.00.00	OUTRAS DESPESAS CORRENTES	0.000.000			25.000,00	
3.3.90.00	APLICAÇÕES DIRETAS	0.000.000		25.000,00		
3.3.90.14	DIÁRIAS - CIVIL	0.01.00	1.000,00			
3.3.90.30	MATERIAL DE CONSUMO	0.01.00	2.000,00			
3.3.90.35	SERVIÇOS DE CONSULTORIA	0.01.00	19.000,00			
3.3.90.36	OUTROS SERVIÇOS DE TERCEIROS - PESSOA FÍSICA	0.01.00	1.000,00			
3.3.90.39	OUTROS SERVIÇOS DE TERCEIROS - PESSOA JURÍDICA	0.01.00	2.000,00			
4.0.00.00	DESPESAS DE CAPITAL	0.000.000				5.000,00
4.4.00.00	INVESTIMENTOS	0.000.000			5.000,00	
4.4.90.00	APLICAÇÕES DIRETAS	0.000.000		5.000,00		
4.4.90.52	EQUIPAMENTOS E MATERIAL PERMANENTE	0.01.00	5.000,00			
<b>TOTAL</b>						<b>480.000,00</b>

**MUNICÍPIO DA VITÓRIA DE SANTO ANTÃO**

CENTRO - CNPJ:11049855/0001-23

Orçamento Programa - Exercício de 2020

Anexo 02

Page 11

Lei: , Data:

**NATUREZA DA DESPESA POR ORGÃO**

Código	Especificação	F.R.	Elemento	Modalidade	Grupo	Categoria Económica
PODER ORGÃO	02 PODER EXECUTIVO 10 SECRETARIA MUNICIPAL DE SAÚDE					
3.0.00.00	DESPESAS CORRENTES	0.000.000				68.707.000,00
3.1.00.00	PESSOAL E ENCARGOS SOCIAIS	0.000.000			39.769.000,00	
3.1.90.00	APLICAÇÕES DIRETAS	0.000.000		36.768.000,00		
3.1.90.04	CONTRATAÇÃO POR TEMPO DETERMINADO	0.01.00	5.085.000,00			
3.1.90.04	CONTRATAÇÃO POR TEMPO DETERMINADO	0.05.10	11.010.000,00			
3.1.90.11	VENCIMENTOS E VANTAGENS FIXAS - PESSOAL CIVIL	0.01.00	8.918.000,00			
3.1.90.11	VENCIMENTOS E VANTAGENS FIXAS - PESSOAL CIVIL	0.05.10	7.195.000,00			
3.1.90.13	OBRIGAÇÕES PATRONAIS	0.01.00	3.385.000,00			
3.1.90.16	OUTRAS DESPESAS VARIÁVEIS - PESSOAL CIVIL	0.01.00	5.000,00			
3.1.90.16	OUTRAS DESPESAS VARIÁVEIS - PESSOAL CIVIL	0.05.10	10.000,00			
3.1.90.92	DESPESAS DE EXERCÍCIOS ANTERIORES	0.01.00	5.000,00			
3.1.90.92	DESPESAS DE EXERCÍCIOS ANTERIORES	0.05.10	5.000,00			
3.1.90.94	INDENIZAÇÕES E RESTITUIÇÕES TRABALHISTAS	0.01.00	1.020.000,00			
3.1.90.94	INDENIZAÇÕES E RESTITUIÇÕES TRABALHISTAS	0.05.10	120.000,00			
3.1.90.96	RESSARCIMENTO DE DESPESAS DE PESSOAL REQUISITADO	0.01.00	10.000,00			
3.1.91.00	APLICAÇÕES DIRETAS- INTRA-ORÇAMENTÁRIAS	0.000.000		3.001.000,00		
3.1.91.13	OBRIGAÇÕES PATRONAIS	0.01.00	3.001.000,00			
3.2.00.00	JUROS E ENCARGOS DA DÍVIDA	0.000.000			20.000,00	
3.2.90.00	APLICAÇÕES DIRETAS	0.000.000		10.000,00		
3.2.90.21	JUROS SOBRE A DÍVIDA POR CONTRATO	0.01.00	10.000,00			
3.2.91.00	APLICAÇÕES DIRETAS- INTRA-ORÇAMENTÁRIAS	0.000.000		10.000,00		
3.2.91.21	JUROS SOBRE A DÍVIDA POR CONTRATO	0.05.10	10.000,00			
3.3.00.00	OUTRAS DESPESAS CORRENTES	0.000.000			28.918.000,00	
3.3.90.00	APLICAÇÕES DIRETAS	0.000.000		28.918.000,00		
3.3.90.14	DIÁRIAS - CIVIL	0.01.00	66.000,00			
3.3.90.14	DIÁRIAS - CIVIL	0.05.10	15.000,00			
3.3.90.30	MATERIAL DE CONSUMO	0.01.00	2.394.000,00			
3.3.90.30	MATERIAL DE CONSUMO	0.05.10	2.745.000,00			
3.3.90.32	MATERIAL, BEM OU SERVIÇO PARA DISTRIBUIÇÃO GRATUIT.	0.01.00	1.360.000,00			
3.3.90.32	MATERIAL, BEM OU SERVIÇO PARA DISTRIBUIÇÃO GRATUIT.	0.05.10	1.000.000,00			
3.3.90.33	PASSAGENS E DESPESAS COM LOCOMOÇÃO	0.01.00	5.000,00			
3.3.90.35	SERVIÇOS DE CONSULTORIA	0.01.00	100.000,00			
3.3.90.36	OUTROS SERVIÇOS DE TERCEIROS - PESSOA FÍSICA	0.01.00	351.000,00			
3.3.90.36	OUTROS SERVIÇOS DE TERCEIROS - PESSOA FÍSICA	0.05.10	665.000,00			
3.3.90.39	OUTROS SERVIÇOS DE TERCEIROS - PESSOA JURÍDICA	0.01.00	5.352.000,00			
3.3.90.39	OUTROS SERVIÇOS DE TERCEIROS - PESSOA JURÍDICA	0.05.10	14.025.000,00			
3.3.90.47	OBRIGAÇÕES TRIBUTÁRIAS E CONTRIBUTIVAS	0.01.00	50.000,00			
3.3.90.48	OUTROS AUXÍLIOS FINANCEIROS A PESSOA FÍSICA	0.01.00	530.000,00			
3.3.90.48	OUTROS AUXÍLIOS FINANCEIROS A PESSOA FÍSICA	0.05.10	200.000,00			



**MUNICÍPIO DA VITÓRIA DE SANTO ANTÃO**

CENTRO - CNPJ:11049855/0001-23

Orçamento Programa - Exercício de 2020

Anexo 02

Page 12

Lei: , Data:

**NATUREZA DA DESPESA POR ORGÃO**

PODER ORGÃO		02 PODER EXECUTIVO 10 SECRETARIA MUNICIPAL DE SAÚDE				
Código	Especificação	F.R.	Elemento	Modalidade	Grupo	Categoria Econômica
3.3.90.92	DESPESAS DE EXERCÍCIOS ANTERIORES	0.01.00	20.000,00			
3.3.90.92	DESPESAS DE EXERCÍCIOS ANTERIORES	0.05.10	10.000,00			
3.3.90.93	INDENIZAÇÕES E RESTITUIÇÕES	0.01.00	15.000,00			
3.3.90.93	INDENIZAÇÕES E RESTITUIÇÕES	0.05.10	15.000,00			
4.0.00.00	DESPESAS DE CAPITAL	0.000.000				9.220.000,00
4.4.00.00	INVESTIMENTOS	0.000.000			9.200.000,00	
4.4.90.00	APLICAÇÕES DIRETAS	0.000.000		9.200.000,00		
4.4.90.51	OBRAS E INSTALAÇÕES	0.01.00	4.170.000,00			
4.4.90.51	OBRAS E INSTALAÇÕES	0.02.10	250.000,00			
4.4.90.51	OBRAS E INSTALAÇÕES	0.05.10	1.200.000,00			
4.4.90.52	EQUIPAMENTOS E MATERIAL PERMANENTE	0.01.00	2.630.000,00			
4.4.90.52	EQUIPAMENTOS E MATERIAL PERMANENTE	0.05.10	950.000,00			
4.6.00.00	AMORTIZAÇÃO DA DÍVIDA	0.000.000			20.000,00	
4.6.90.00	APLICAÇÕES DIRETAS	0.000.000		10.000,00		
4.6.90.71	PRINCIPAL DA DÍVIDA CONTRATUAL RESGATADA	0.01.00	10.000,00			
4.6.91.00	APLICAÇÕES DIRETAS- INTRA-ORÇAMENTÁRIAS	0.000.000		10.000,00		
4.6.91.71	PRINCIPAL DA DÍVIDA CONTRATUAL RESGATADA	0.05.10	10.000,00			
<b>TOTAL</b>						<b>77.927.000,00</b>

**MUNICÍPIO DA VITÓRIA DE SANTO ANTAO**

CENTRO - CNPJ:11049855/0001-23

Orçamento Programa - Exercício de 2020

Anexo 02

Page 13

Lei: , Data:

**NATUREZA DA DESPESA POR ORGÃO**

PODER ORGÃO	02 PODER EXECUTIVO 11 SECRETARIA MUNICIPAL DE EDUCAÇÃO					
Código	Especificação	F.R.	Elemento	Modalidade	Grupo	Categoria Econômica
3.0.00.00	DESPESAS CORRENTES	0.000.000				99.227.000,00
3.1.00.00	PESSOAL E ENCARGOS SOCIAIS	0.000.000			87.252.000,00	
3.1.90.00	APLICAÇÕES DIRETAS	0.000.000		73.233.000,00		
3.1.90.04	CONTRATAÇÃO POR TEMPO DETERMINADO	0.01.00	2.650.000,00			
3.1.90.11	VENCIMENTOS E VANTAGENS FIXAS - PESSOAL CIVIL	0.01.00	10.178.000,00			
3.1.90.11	VENCIMENTOS E VANTAGENS FIXAS - PESSOAL CIVIL	0.05.09	38.870.000,00			
3.1.90.11	VENCIMENTOS E VANTAGENS FIXAS - PESSOAL CIVIL	0.05.19	14.500.000,00			
3.1.90.13	OBRIGAÇÕES PATRONAIS	0.01.00	1.335.000,00			
3.1.90.94	INDENIZAÇÕES E RESTITUIÇÕES TRABALHISTAS	0.01.00	1.000.000,00			
3.1.90.94	INDENIZAÇÕES E RESTITUIÇÕES TRABALHISTAS	0.05.09	4.000.000,00			
3.1.90.94	INDENIZAÇÕES E RESTITUIÇÕES TRABALHISTAS	0.05.19	700.000,00			
3.1.91.00	APLICAÇÕES DIRETAS- INTRA-ORÇAMENTÁRIAS	0.000.000		14.019.000,00		
3.1.91.13	OBRIGAÇÕES PATRONAIS	0.01.00	3.019.000,00			
3.1.91.13	OBRIGAÇÕES PATRONAIS	0.05.09	2.500.000,00			
3.1.91.13	OBRIGAÇÕES PATRONAIS	0.05.19	2.500.000,00			
3.1.91.13	OBRIGAÇÕES PATRONAIS	0.05.21	6.000.000,00			
3.3.00.00	OUTRAS DESPESAS CORRENTES	0.000.000			11.975.000,00	
3.3.90.00	APLICAÇÕES DIRETAS	0.000.000		11.975.000,00		
3.3.90.14	DIÁRIAS - CIVIL	0.01.00	17.000,00			
3.3.90.30	MATERIAL DE CONSUMO	0.01.00	2.610.000,00			
3.3.90.30	MATERIAL DE CONSUMO	0.05.02	600.000,00			
3.3.90.30	MATERIAL DE CONSUMO	0.05.03	1.270.000,00			
3.3.90.30	MATERIAL DE CONSUMO	0.05.05	70.000,00			
3.3.90.35	SERVIÇOS DE CONSULTORIA	0.01.00	10.000,00			
3.3.90.36	OUTROS SERVIÇOS DE TERCEIROS - PESSOA FÍSICA	0.01.00	150.000,00			
3.3.90.39	OUTROS SERVIÇOS DE TERCEIROS - PESSOA JURÍDICA	0.01.00	4.958.000,00			
3.3.90.39	OUTROS SERVIÇOS DE TERCEIROS - PESSOA JURÍDICA	0.02.06	215.000,00			
3.3.90.39	OUTROS SERVIÇOS DE TERCEIROS - PESSOA JURÍDICA	0.05.02	1.500.000,00			
3.3.90.39	OUTROS SERVIÇOS DE TERCEIROS - PESSOA JURÍDICA	0.05.04	225.000,00			
3.3.90.39	OUTROS SERVIÇOS DE TERCEIROS - PESSOA JURÍDICA	0.05.08	300.000,00			
3.3.90.92	DESPESAS DE EXERCÍCIOS ANTERIORES	0.01.00	50.000,00			
4.0.00.00	DESPESAS DE CAPITAL	0.000.000				12.400.000,00
4.4.00.00	INVESTIMENTOS	0.000.000			12.400.000,00	
4.4.90.00	APLICAÇÕES DIRETAS	0.000.000		12.400.000,00		
4.4.90.51	OBRAS E INSTALAÇÕES	0.01.00	1.450.000,00			
4.4.90.51	OBRAS E INSTALAÇÕES	0.05.02	1.000.000,00			
4.4.90.51	OBRAS E INSTALAÇÕES	0.05.08	3.900.000,00			
4.4.90.52	EQUIPAMENTOS E MATERIAL PERMANENTE	0.01.00	2.550.000,00			
4.4.90.52	EQUIPAMENTOS E MATERIAL PERMANENTE	0.05.02	300.000,00			



**MUNICÍPIO DA VITÓRIA DE SANTO ANTAO**

CENTRO - CNPJ:11049855/0001-23

Orçamento Programa - Exercício de 2020

Anexo 02

Page 14

Lei: , Data:

**NATUREZA DA DESPESA POR ORGÃO**

PODER ORGÃO						
02 PODER EXECUTIVO 11 SECRETARIA MUNICIPAL DE EDUCAÇÃO						
Código	Especificação	F.R.	Elemento	Modalidade	Grupo	Categoria Econômica
4.4.90.52	EQUIPAMENTOS E MATERIAL PERMANENTE	0.05.08	2.800.000,00			
4.4.90.61	AQUISIÇÃO DE IMÓVEIS	0.01.00	400.000,00			
<b>TOTAL</b>						<b>111.627.000,00</b>

**MUNICÍPIO DA VITÓRIA DE SANTO ANTÃO**

CENTRO - CNPJ:11049855/0001-23

Orçamento Programa - Exercício de 2020

Anexo 02

Page 15

Lei: , Data:

**NATUREZA DA DESPESA POR ORGÃO**

PODER ORGÃO		02 PODER EXECUTIVO 12 SECRETARIA MUNICIPAL DE ASSISTÊNCIA SOCIAL				
Código	Especificação	F.R.	Elemento	Modalidade	Grupo	Categoria Econômica
3.0.00.00	DESPESAS CORRENTES	0.000.000				10.386.000,00
3.1.00.00	PESSOAL E ENCARGOS SOCIAIS	0.000.000			5.108.000,00	
3.1.90.00	APLICAÇÕES DIRETAS	0.000.000		5.018.000,00		
3.1.90.04	CONTRATAÇÃO POR TEMPO DETERMINADO	0.01.00	740.000,00			
3.1.90.04	CONTRATAÇÃO POR TEMPO DETERMINADO	0.02.13	250.000,00			
3.1.90.04	CONTRATAÇÃO POR TEMPO DETERMINADO	0.05.12	2.278.000,00			
3.1.90.11	VENCIMENTOS E VANTAGENS FIXAS - PESSOAL CIVIL	0.01.00	900.000,00			
3.1.90.11	VENCIMENTOS E VANTAGENS FIXAS - PESSOAL CIVIL	0.05.12	5.000,00			
3.1.90.13	OBRIGAÇÕES PATRONAIS	0.01.00	740.000,00			
3.1.90.94	INDENIZAÇÕES E RESTITUIÇÕES TRABALHISTAS	0.01.00	105.000,00			
3.1.91.00	APLICAÇÕES DIRETAS- INTRA-ORÇAMENTÁRIAS	0.000.000		90.000,00		
3.1.91.13	OBRIGAÇÕES PATRONAIS	0.01.00	90.000,00			
3.3.00.00	OUTRAS DESPESAS CORRENTES	0.000.000			5.278.000,00	
3.3.50.00	TRANSFERÊNCIAS A INSTITUIÇÕES PRIVADAS SEM FINS LUCR	0.000.000		450.000,00		
3.3.50.43	SUBVENÇÕES SOCIAIS	0.01.00	250.000,00			
3.3.50.43	SUBVENÇÕES SOCIAIS	0.05.12	200.000,00			
3.3.90.00	APLICAÇÕES DIRETAS	0.000.000		4.828.000,00		
3.3.90.14	DIÁRIAS - CIVIL	0.01.00	35.000,00			
3.3.90.14	DIÁRIAS - CIVIL	0.05.12	97.000,00			
3.3.90.30	MATERIAL DE CONSUMO	0.01.00	353.000,00			
3.3.90.30	MATERIAL DE CONSUMO	0.02.13	50.000,00			
3.3.90.30	MATERIAL DE CONSUMO	0.05.12	757.000,00			
3.3.90.32	MATERIAL, BEM OU SERVIÇO PARA DISTRIBUIÇÃO GRATUIT.	0.01.00	480.000,00			
3.3.90.32	MATERIAL, BEM OU SERVIÇO PARA DISTRIBUIÇÃO GRATUIT.	0.02.13	150.000,00			
3.3.90.32	MATERIAL, BEM OU SERVIÇO PARA DISTRIBUIÇÃO GRATUIT.	0.05.12	5.000,00			
3.3.90.33	PASSAGENS E DESPESAS COM LOCOMOÇÃO	0.01.00	5.000,00			
3.3.90.35	SERVIÇOS DE CONSULTORIA	0.01.00	100.000,00			
3.3.90.35	SERVIÇOS DE CONSULTORIA	0.05.12	5.000,00			
3.3.90.36	OUTROS SERVIÇOS DE TERCEIROS - PESSOA FÍSICA	0.01.00	371.000,00			
3.3.90.36	OUTROS SERVIÇOS DE TERCEIROS - PESSOA FÍSICA	0.05.12	775.000,00			
3.3.90.39	OUTROS SERVIÇOS DE TERCEIROS - PESSOA JURÍDICA	0.01.00	752.000,00			
3.3.90.39	OUTROS SERVIÇOS DE TERCEIROS - PESSOA JURÍDICA	0.05.12	483.000,00			
3.3.90.47	OBRIGAÇÕES TRIBUTÁRIAS E CONTRIBUTIVAS	0.01.00	150.000,00			
3.3.90.48	OUTROS AUXÍLIOS FINANCEIROS A PESSOA FÍSICA	0.01.00	210.000,00			
3.3.90.93	INDENIZAÇÕES E RESTITUIÇÕES	0.01.00	50.000,00			
4.0.00.00	DESPESAS DE CAPITAL	0.000.000				950.000,00
4.4.00.00	INVESTIMENTOS	0.000.000			950.000,00	
4.4.90.00	APLICAÇÕES DIRETAS	0.000.000		950.000,00		
4.4.90.51	OBRAS E INSTALAÇÕES	0.05.12	80.000,00			





**MUNICÍPIO DA VITÓRIA DE SANTO ANTAO**  
CENTRO - CNPJ:11049855/0001-23

Orçamento Programa - Exercício de 2020  
Anexo 02  
Page 16

**NATUREZA DA DESPESA POR ORGÃO**

Lei: , Data:

PODER ORGÃO		02 PODER EXECUTIVO 12 SECRETARIA MUNICIPAL DE ASSISTÊNCIA SOCIAL				
Código	Especificação	F.R.	Elemento	Modalidade	Grupo	Categoria Econômica
4.4.90.52	EQUIPAMENTOS E MATERIAL PERMANENTE	0.01.00	170.000,00			
4.4.90.52	EQUIPAMENTOS E MATERIAL PERMANENTE	0.05.01	500.000,00			
4.4.90.52	EQUIPAMENTOS E MATERIAL PERMANENTE	0.05.12	180.000,00			
4.4.90.61	AQUISIÇÃO DE IMÓVEIS	0.01.00	20.000,00			
<b>TOTAL</b>						<b>11.336.000,00</b>

**MUNICÍPIO DA VITÓRIA DE SANTO ANTAO**

CENTRO - CNPJ:11049855/0001-23

Orçamento Programa - Exercício de 2020

Anexo 02

Page 17

Lei: , Data:

**NATUREZA DA DESPESA POR ORGÃO**

Código	Especificação	F.R.	Elemento	Modalidade	Grupo	Categoria Econômica
PODER	02 PODER EXECUTIVO					
ORGÃO	13 SECRETARIA MUNICIPAL DE CULTURA, TURISMO E ESPORTES					
3.0.00.00	DESPESAS CORRENTES	0.000.000				5.015.000,00
3.1.00.00	PESSOAL E ENCARGOS SOCIAIS	0.000.000			650.000,00	
3.1.90.00	APLICAÇÕES DIRETAS	0.000.000		650.000,00		
3.1.90.11	VENCIMENTOS E VANTAGENS FIXAS - PESSOAL CIVIL	0.01.00	650.000,00			
3.3.00.00	OUTRAS DESPESAS CORRENTES	0.000.000			4.365.000,00	
3.3.50.00	TRANSFERÊNCIAS A INSTITUIÇÕES PRIVADAS SEM FINS LUCR	0.000.000		300.000,00		
3.3.50.41	CONTRIBUIÇÕES	0.01.00	260.000,00			
3.3.50.43	SUBVENÇÕES SOCIAIS	0.01.00	40.000,00			
3.3.90.00	APLICAÇÕES DIRETAS	0.000.000		4.065.000,00		
3.3.90.14	DIÁRIAS - CIVIL	0.01.00	5.000,00			
3.3.90.30	MATERIAL DE CONSUMO	0.01.00	150.000,00			
3.3.90.31	PREMIAÇÕES CULTURAIS, ARTÍSTICAS, CIENTÍFICAS, DESP	0.01.00	20.000,00			
3.3.90.36	OUTROS SERVIÇOS DE TERCEIROS - PESSOA FÍSICA	0.01.00	493.000,00			
3.3.90.39	OUTROS SERVIÇOS DE TERCEIROS - PESSOA JURÍDICA	0.01.00	3.095.000,00			
3.3.90.48	OUTROS AUXÍLIOS FINANCEIROS A PESSOA FÍSICA	0.01.00	302.000,00			
4.0.00.00	DESPESAS DE CAPITAL	0.000.000				850.000,00
4.4.00.00	INVESTIMENTOS	0.000.000			850.000,00	
4.4.90.00	APLICAÇÕES DIRETAS	0.000.000		850.000,00		
4.4.90.52	EQUIPAMENTOS E MATERIAL PERMANENTE	0.01.00	50.000,00			
4.4.90.52	EQUIPAMENTOS E MATERIAL PERMANENTE	0.05.01	800.000,00			
<b>TOTAL</b>						<b>5.865.000,00</b>



**MUNICÍPIO DA VITÓRIA DE SANTO ANTAO**

CENTRO - CNPJ:11049855/0001-23

Orçamento Programa - Exercício de 2020

Anexo 02

Page 6

**NATUREZA DA DESPESA POR ORGÃO**

Lei: , Data:

Código	Especificação	F.R.	Elemento	Modalidade	Grupo	Categoria Econômica
PODER	02 PODER EXECUTIVO					
ORGÃO	04 SECRETARIA MUNICIPAL DA CONTROLADORIA GERAL					
3.0.00.00	DESPESAS CORRENTES	0.000.000				300.000,00
3.1.00.00	PESSOAL E ENCARGOS SOCIAIS	0.000.000			200.000,00	
3.1.90.00	APLICAÇÕES DIRETAS	0.000.000		200.000,00		
3.1.90.11	VENCIMENTOS E VANTAGENS FIXAS - PESSOAL CIVIL	0.01.00	200.000,00			
3.3.00.00	OUTRAS DESPESAS CORRENTES	0.000.000			100.000,00	
3.3.90.00	APLICAÇÕES DIRETAS	0.000.000		100.000,00		
3.3.90.14	DIÁRIAS - CIVIL	0.01.00	1.000,00			
3.3.90.30	MATERIAL DE CONSUMO	0.01.00	2.000,00			
3.3.90.36	OUTROS SERVIÇOS DE TERCEIROS - PESSOA FÍSICA	0.01.00	5.000,00			
3.3.90.39	OUTROS SERVIÇOS DE TERCEIROS - PESSOA JURÍDICA	0.01.00	92.000,00			
4.0.00.00	DESPESAS DE CAPITAL	0.000.000				10.000,00
4.4.00.00	INVESTIMENTOS	0.000.000			10.000,00	
4.4.90.00	APLICAÇÕES DIRETAS	0.000.000		10.000,00		
4.4.90.52	EQUIPAMENTOS E MATERIAL PERMANENTE	0.01.00	10.000,00			
<b>TOTAL</b>						<b>310.000,00</b>

**MUNICÍPIO DA VITÓRIA DE SANTO ANTAO**

CENTRO - CNPJ:11049855/0001-23

Orçamento Programa - Exercício de 2020

Anexo 02

Page 18

Lei: , Data:

**NATUREZA DA DESPESA POR ORGÃO**

PODER ORGÃO		02 PODER EXECUTIVO 14 SECRETARIA MUNICIPAL DE DESENVOLVIMENTO ECONÔMICO				
Código	Especificação	F.R.	Elemento	Modalidade	Grupo	Categoria Econômica
3.0.00.00	DESPESAS CORRENTES	0.000.000				345.000,00
3.1.00.00	PESSOAL E ENCARGOS SOCIAIS	0.000.000			300.000,00	
3.1.90.00	APLICAÇÕES DIRETAS	0.000.000		300.000,00		
3.1.90.11	VENCIMENTOS E VANTAGENS FIXAS - PESSOAL CIVIL	0.01.00	300.000,00			
3.3.00.00	OUTRAS DESPESAS CORRENTES	0.000.000			45.000,00	
3.3.90.00	APLICAÇÕES DIRETAS	0.000.000		45.000,00		
3.3.90.14	DIÁRIAS - CIVIL	0.01.00	1.000,00			
3.3.90.30	MATERIAL DE CONSUMO	0.01.00	8.000,00			
3.3.90.36	OUTROS SERVIÇOS DE TERCEIROS - PESSOA FÍSICA	0.01.00	10.000,00			
3.3.90.39	OUTROS SERVIÇOS DE TERCEIROS - PESSOA JURÍDICA	0.01.00	25.000,00			
3.3.90.92	DESPESAS DE EXERCÍCIOS ANTERIORES	0.01.00	1.000,00			
4.0.00.00	DESPESAS DE CAPITAL	0.000.000				5.000,00
4.4.00.00	INVESTIMENTOS	0.000.000			5.000,00	
4.4.90.00	APLICAÇÕES DIRETAS	0.000.000		5.000,00		
4.4.90.52	EQUIPAMENTOS E MATERIAL PERMANENTE	0.01.00	5.000,00			
<b>TOTAL</b>						<b>350.000,00</b>



**MUNICIPIO DA VITORIA DE SANTO ANTAO**

CENTRO - CNPJ:11049855/0001-23

Orçamento Programa - Exercício de 2020

Anexo 02

Page 19

Lei: , Data:

**NATUREZA DA DESPESA POR ORGÃO**

Código	Especificação	F.R.	Elemento	Modalidade	Grupo	Categoria Econômica
PODER	02 PODER EXECUTIVO					
ORGÃO	15 SECRETARIA MUNICIPAL DE AGRICULTURA					
3.0.00.00	DESPESAS CORRENTES	0.000.000				4.382.000,00
3.1.00.00	PESSOAL E ENCARGOS SOCIAIS	0.000.000			1.000.000,00	
3.1.90.00	APLICAÇÕES DIRETAS	0.000.000		1.000.000,00		
3.1.90.11	VENCIMENTOS E VANTAGENS FIXAS - PESSOAL CIVIL	0.01.00	1.000.000,00			
3.3.00.00	OUTRAS DESPESAS CORRENTES	0.000.000			3.382.000,00	
3.3.90.00	APLICAÇÕES DIRETAS	0.000.000		3.382.000,00		
3.3.90.14	DIÁRIAS - CIVIL	0.01.00	1.000,00			
3.3.90.30	MATERIAL DE CONSUMO	0.01.00	55.000,00			
3.3.90.32	MATERIAL, BEM OU SERVIÇO PARA DISTRIBUIÇÃO GRATUIT.	0.01.00	30.000,00			
3.3.90.36	OUTROS SERVIÇOS DE TERCEIROS - PESSOA FÍSICA	0.01.00	100.000,00			
3.3.90.39	OUTROS SERVIÇOS DE TERCEIROS - PESSOA JURÍDICA	0.01.00	3.195.000,00			
3.3.90.92	DESPESAS DE EXERCÍCIOS ANTERIORES	0.01.00	1.000,00			
4.0.00.00	DESPESAS DE CAPITAL	0.000.000				520.000,00
4.4.00.00	INVESTIMENTOS	0.000.000			520.000,00	
4.4.90.00	APLICAÇÕES DIRETAS	0.000.000		520.000,00		
4.4.90.51	OBRAS E INSTALAÇÕES	0.01.00	20.000,00			
4.4.90.52	EQUIPAMENTOS E MATERIAL PERMANENTE	0.01.00	300.000,00			
4.4.90.52	EQUIPAMENTOS E MATERIAL PERMANENTE	0.05.01	200.000,00			
<b>TOTAL</b>						<b>4.902.000,00</b>

**MUNICÍPIO DA VITÓRIA DE SANTO ANTAO**

CENTRO - CNPJ:11049855/0001-23

Orçamento Programa - Exercício de 2020

Anexo 02

Page 20

Lei: , Data:

**NATUREZA DA DESPESA POR ORGÃO**

Código	Especificação	F.R.	Elemento	Modalidade	Grupo	Categoria Econômica
PODER ORGÃO	02 PODER EXECUTIVO 16 SECRETARIA MUNICIPAL DE INFRAESTRUTURA E SERVIÇOS PÚBLICOS					
3.0.00.00	DESPESAS CORRENTES	0.000.000				32.895.000,00
3.1.00.00	PESSOAL E ENCARGOS SOCIAIS	0.000.000			4.000.000,00	
3.1.90.00	APLICAÇÕES DIRETAS	0.000.000		4.000.000,00		
3.1.90.11	VENCIMENTOS E VANTAGENS FIXAS - PESSOAL CIVIL	0.01.00	4.000.000,00			
3.3.00.00	OUTRAS DESPESAS CORRENTES	0.000.000			28.895.000,00	
3.3.90.00	APLICAÇÕES DIRETAS	0.000.000		28.895.000,00		
3.3.90.14	DIÁRIAS - CIVIL	0.01.00	1.000,00			
3.3.90.30	MATERIAL DE CONSUMO	0.01.00	1.430.000,00			
3.3.90.36	OUTROS SERVIÇOS DE TERCEIROS - PESSOA FÍSICA	0.01.00	77.000,00			
3.3.90.39	OUTROS SERVIÇOS DE TERCEIROS - PESSOA JURÍDICA	0.01.00	26.470.000,00			
3.3.90.39	OUTROS SERVIÇOS DE TERCEIROS - PESSOA JURÍDICA	0.05.01	800.000,00			
3.3.90.92	DESPESAS DE EXERCÍCIOS ANTERIORES	0.01.00	12.000,00			
3.3.90.93	INDENIZAÇÕES E RESTITUIÇÕES	0.02.18	105.000,00			
4.0.00.00	DESPESAS DE CAPITAL	0.000.000				16.680.000,00
4.4.00.00	INVESTIMENTOS	0.000.000			16.680.000,00	
4.4.90.00	APLICAÇÕES DIRETAS	0.000.000		16.680.000,00		
4.4.90.39	OUTROS SERVIÇOS DE TERCEIROS - PESSOA JURÍDICA	0.01.00	100.000,00			
4.4.90.51	OBRAS E INSTALAÇÕES	0.01.00	7.060.000,00			
4.4.90.51	OBRAS E INSTALAÇÕES	0.02.18	3.250.000,00			
4.4.90.51	OBRAS E INSTALAÇÕES	0.05.01	2.200.000,00			
4.4.90.51	OBRAS E INSTALAÇÕES	0.07.83	3.000.000,00			
4.4.90.52	EQUIPAMENTOS E MATERIAL PERMANENTE	0.01.00	1.070.000,00			
<b>TOTAL</b>						<b>49.575.000,00</b>



**MUNICÍPIO DA VITÓRIA DE SANTO ANTAO**

CENTRO - CNPJ:11049855/0001-23

Orçamento Programa - Exercício de 2020

Anexo 02

Page 21

Lei: , Data:

**NATUREZA DA DESPESA POR ORGÃO**

PODER ORGÃO	02 PODER EXECUTIVO 17 SECRETARIA MUNICIPAL DE DEFESA SOCIAL E SEGURANÇA CIDADÃ					
Código	Especificação	F.R.	Elemento	Modalidade	Grupo	Categoria Econômica
3.0.00.00	DESPESAS CORRENTES	0.000.000				2.330.000,00
3.1.00.00	PESSOAL E ENCARGOS SOCIAIS	0.000.000			2.000.000,00	
3.1.90.00	APLICAÇÕES DIRETAS	0.000.000		2.000.000,00		
3.1.90.11	VENCIMENTOS E VANTAGENS FIXAS - PESSOAL CIVIL	0.01.00	2.000.000,00			
3.3.00.00	OUTRAS DESPESAS CORRENTES	0.000.000			330.000,00	
3.3.90.00	APLICAÇÕES DIRETAS	0.000.000		330.000,00		
3.3.90.14	DIÁRIAS - CIVIL	0.01.00	20.000,00			
3.3.90.30	MATERIAL DE CONSUMO	0.01.00	150.000,00			
3.3.90.32	MATERIAL, BEM OU SERVIÇO PARA DISTRIBUIÇÃO GRATUIT.	0.01.00	9.000,00			
3.3.90.36	OUTROS SERVIÇOS DE TERCEIROS - PESSOA FÍSICA	0.01.00	21.000,00			
3.3.90.39	OUTROS SERVIÇOS DE TERCEIROS - PESSOA JURÍDICA	0.01.00	130.000,00			
4.0.00.00	DESPESAS DE CAPITAL	0.000.000				270.000,00
4.4.00.00	INVESTIMENTOS	0.000.000			270.000,00	
4.4.90.00	APLICAÇÕES DIRETAS	0.000.000		270.000,00		
4.4.90.52	EQUIPAMENTOS E MATERIAL PERMANENTE	0.01.00	270.000,00			
<b>TOTAL</b>						<b>2.600.000,00</b>

**MUNICÍPIO DA VITÓRIA DE SANTO ANTÃO**

CENTRO - CNPJ:11049855/0001-23

Orçamento Programa - Exercício de 2020

Anexo 02

Page 22

Lei: , Data:

**NATUREZA DA DESPESA POR ORGÃO**

PODER ORGÃO						
02 PODER EXECUTIVO						
19 INSTITUTO MUNICIPAL DE PREVID. PRÓPRIA - FUNDO FIN - IMPP						
Código	Especificação	F.R.	Elemento	Modalidade	Grupo	Categoria Econômica
3.0.00.00	DÉSPESAS CORRENTES	0.000.000				18.245.000,00
3.1.00.00	PESSOAL E ENCARGOS SOCIAIS	0.000.000			17.665.000,00	
3.1.90.00	APLICAÇÕES DIRETAS	0.000.000		17.665.000,00		
3.1.90.01	APOSENTADORIAS, RESERVA REMUNERADA E REFORMAS	0.01.00	1.000.000,00			
3.1.90.01	APOSENTADORIAS, RESERVA REMUNERADA E REFORMAS	0.01.15	13.160.000,00			
3.1.90.03	PENSÕES	0.01.15	3.200.000,00			
3.1.90.05	OUTROS BENEFÍCIOS PREVIDENCIÁRIOS	0.01.00	10.000,00			
3.1.90.11	VENCIMENTOS E VANTAGENS FIXAS - PESSOAL CIVIL	0.01.00	230.000,00			
3.1.90.13	OBRIGAÇÕES PATRONAIS	0.01.00	50.000,00			
3.1.90.91	SENTENÇAS JUDICIAIS	0.01.00	10.000,00			
3.1.90.94	INDENIZAÇÕES E RESTITUIÇÕES TRABALHISTAS	0.01.00	5.000,00			
3.3.00.00	OUTRAS DESPESAS CORRENTES	0.000.000			580.000,00	
3.3.20.00	TRANSFERÊNCIAS À UNIÃO	0.000.000		5.000,00		
3.3.20.01	APOSENTADORIAS, RESERVA REMUNERADA E REFORMAS	0.01.00	5.000,00			
3.3.90.00	APLICAÇÕES DIRETAS	0.000.000		575.000,00		
3.3.90.14	DIÁRIAS - CIVIL	0.01.00	10.000,00			
3.3.90.30	MATERIAL DE CONSUMO	0.01.00	25.000,00			
3.3.90.33	PASSAGENS E DESPESAS COM LOCOMOÇÃO	0.01.00	10.000,00			
3.3.90.35	SERVIÇOS DE CONSULTORIA	0.01.00	200.000,00			
3.3.90.36	OUTROS SERVIÇOS DE TERCEIROS - PESSOA FÍSICA	0.01.00	155.000,00			
3.3.90.39	OUTROS SERVIÇOS DE TERCEIROS - PESSOA JURÍDICA	0.01.00	155.000,00			
3.3.90.91	SENTENÇAS JUDICIAIS	0.01.00	5.000,00			
3.3.90.92	DESPESAS DE EXERCÍCIOS ANTERIORES	0.01.00	5.000,00			
3.3.90.93	INDENIZAÇÕES E RESTITUIÇÕES	0.01.00	10.000,00			
4.0.00.00	DESPESAS DE CAPITAL	0.000.000				90.000,00
4.4.00.00	INVESTIMENTOS	0.000.000			85.000,00	
4.4.90.00	APLICAÇÕES DIRETAS	0.000.000		85.000,00		
4.4.90.51	OBRAS E INSTALAÇÕES	0.01.00	30.000,00			
4.4.90.52	EQUIPAMENTOS E MATERIAL PERMANENTE	0.01.00	50.000,00			
4.4.90.61	AQUISIÇÃO DE IMÓVEIS	0.01.00	5.000,00			
4.6.00.00	AMORTIZAÇÃO DA DÍVIDA	0.000.000			5.000,00	
4.6.90.00	APLICAÇÕES DIRETAS	0.000.000		5.000,00		
4.6.90.71	PRINCIPAL DA DÍVIDA CONTRATUAL RESGATADA	0.01.00	5.000,00			
<b>TOTAL</b>						<b>18.335.000,00</b>



**MUNICÍPIO DA VITÓRIA DE SANTO ANTAO**

CENTRO - CNPJ:11049855/0001-23

Orçamento Programa - Exercício de 2020

Anexo 02

Page 23

Lei: , Data:

**NATUREZA DA DESPESA POR ORGÃO**

Código	Especificação	F.R.	Elemento	Modalidade	Grupo	Categoria Econômica
3.0.00.00	DESPESAS CORRENTES	0.000.000				60.000,00
3.1.00.00	PESSOAL E ENCARGOS SOCIAIS	0.000.000			50.000,00	
3.1.90.00	APLICAÇÕES DIRETAS	0.000.000		50.000,00		
3.1.90.11	VENCIMENTOS E VANTAGENS FIXAS - PESSOAL CIVIL	0.01.00	50.000,00			
3.3.00.00	OUTRAS DESPESAS CORRENTES	0.000.000			10.000,00	
3.3.90.00	APLICAÇÕES DIRETAS	0.000.000		10.000,00		
3.3.90.14	DIÁRIAS - CIVIL	0.01.00	1.000,00			
3.3.90.30	MATERIAL DE CONSUMO	0.01.00	1.000,00			
3.3.90.36	OUTROS SERVIÇOS DE TERCEIROS - PESSOA FÍSICA	0.01.00	1.000,00			
3.3.90.39	OUTROS SERVIÇOS DE TERCEIROS - PESSOA JURÍDICA	0.01.00	7.000,00			
4.0.00.00	DESPESAS DE CAPITAL	0.000.000				5.000,00
4.4.00.00	INVESTIMENTOS	0.000.000			5.000,00	
4.4.90.00	APLICAÇÕES DIRETAS	0.000.000		5.000,00		
4.4.90.52	EQUIPAMENTOS E MATERIAL PERMANENTE	0.01.00	5.000,00			
<b>TOTAL</b>						<b>65.000,00</b>

**MUNICÍPIO DA VITÓRIA DE SANTO ANTAO**

CENTRO - CNPJ:11049855/0001-23

Orçamento Programa - Exercício de 2020

Anexo 02

Page 24

Lei: , Data:

**NATUREZA DA DESPESA POR ORGÃO**

Código	Especificação	F.R.	Elemento	Modalidade	Grupo	Categoria Econômica
PODER	02 PODER EXECUTIVO					
ORGÃO	21 AGÊNCIA MUNICIPAL DE HABITAÇÃO					
3.0.00.00	DESPESAS CORRENTES	0.000.000				60.000,00
3.1.00.00	PESSOAL E ENCARGOS SOCIAIS	0.000.000			50.000,00	
3.1.90.00	APLICAÇÕES DIRETAS	0.000.000		50.000,00		
3.1.90.11	VENCIMENTOS E VANTAGENS FIXAS - PESSOAL CIVIL	0.01.00	50.000,00			
3.3.00.00	OUTRAS DESPESAS CORRENTES	0.000.000			10.000,00	
3.3.90.00	APLICAÇÕES DIRETAS	0.000.000		10.000,00		
3.3.90.14	DIÁRIAS - CIVIL	0.01.00	1.000,00			
3.3.90.30	MATERIAL DE CONSUMO	0.01.00	1.000,00			
3.3.90.36	OUTROS SERVIÇOS DE TERCEIROS - PESSOA FÍSICA	0.01.00	1.000,00			
3.3.90.39	OUTROS SERVIÇOS DE TERCEIROS - PESSOA JURÍDICA	0.01.00	7.000,00			
4.0.00.00	DESPESAS DE CAPITAL	0.000.000				5.000,00
4.4.00.00	INVESTIMENTOS	0.000.000			5.000,00	
4.4.90.00	APLICAÇÕES DIRETAS	0.000.000		5.000,00		
4.4.90.52	EQUIPAMENTOS E MATERIAL PERMANENTE	0.01.00	5.000,00			
<b>TOTAL</b>						<b>65.000,00</b>



**MUNICÍPIO DA VITÓRIA DE SANTO ANTAO**

CENTRO - CNPJ:11049855/0001-23

Orçamento Programa - Exercício de 2020

Anexo 02

Page 25

**NATUREZA DA DESPESA POR ORGÃO**

Lei: , Data:

Código	Especificação	F.R.	Elemento	Modalidade	Grupo	Categoria Econômica
PODER	02 PODER EXECUTIVO					
ORGÃO	22 AGÊNCIA MUNICIPAL DE TECNOLOGIA DA INFORMAÇÃO E COMUNICAÇÃO					
3.0.00.00	DESPESAS CORRENTES	0.000.000				60.000,00
3.1.00.00	PESSOAL E ENCARGOS SOCIAIS	0.000.000			50.000,00	
3.1.90.00	APLICAÇÕES DIRETAS	0.000.000		50.000,00		
3.1.90.11	VENCIMENTOS E VANTAGENS FIXAS - PESSOAL CIVIL	0.01.00	50.000,00			
3.3.00.00	OUTRAS DESPESAS CORRENTES	0.000.000			10.000,00	
3.3.90.00	APLICAÇÕES DIRETAS	0.000.000		10.000,00		
3.3.90.14	DIÁRIAS - CIVIL	0.01.00	1.000,00			
3.3.90.30	MATERIAL DE CONSUMO	0.01.00	1.000,00			
3.3.90.36	OUTROS SERVIÇOS DE TERCEIROS - PESSOA FÍSICA	0.01.00	1.000,00			
3.3.90.39	OUTROS SERVIÇOS DE TERCEIROS - PESSOA JURÍDICA	0.01.00	7.000,00			
4.0.00.00	DESPESAS DE CAPITAL	0.000.000				5.000,00
4.4.00.00	INVESTIMENTOS	0.000.000			5.000,00	
4.4.90.00	APLICAÇÕES DIRETAS	0.000.000		5.000,00		
4.4.90.52	EQUIPAMENTOS E MATERIAL PERMANENTE	0.01.00	5.000,00			
<b>TOTAL</b>						<b>65.000,00</b>

**MUNICÍPIO DA VITÓRIA DE SANTO ANTAO**

CENTRO - CNPJ:11049855/0001-23

Orçamento Programa - Exercício de 2020

Anexo 02

Page 26

**NATUREZA DA DESPESA POR ORGÃO**

Lei: , Data:

PODER ORGÃO		02 PODER EXECUTIVO 23 AGÊNCIA MUNICIPAL DE MEIO AMBIENTE - AMMA				
Código	Especificação	F.R.	Elemento	Modalidade	Grupo	Categoria Econômica
3.0.00.00	DESPESAS CORRENTES	0.000.000				460.000,00
3.1.00.00	PESSOAL E ENCARGOS SOCIAIS	0.000.000			205.000,00	
3.1.90.00	APLICAÇÕES DIRETAS	0.000.000		205.000,00		
3.1.90.11	VENCIMENTOS E VANTAGENS FIXAS - PESSOAL CIVIL	0.01.00	100.000,00			
3.1.90.13	OBRIGAÇÕES PATRONAIS	0.01.00	30.000,00			
3.1.90.94	INDENIZAÇÕES E RESTITUIÇÕES TRABALHISTAS	0.01.00	75.000,00			
3.3.00.00	OUTRAS DESPESAS CORRENTES	0.000.000			255.000,00	
3.3.90.00	APLICAÇÕES DIRETAS	0.000.000		255.000,00		
3.3.90.14	DIÁRIAS - CIVIL	0.01.00	5.000,00			
3.3.90.30	MATERIAL DE CONSUMO	0.01.00	14.000,00			
3.3.90.35	SERVIÇOS DE CONSULTORIA	0.01.00	30.000,00			
3.3.90.36	OUTROS SERVIÇOS DE TERCEIROS - PESSOA FÍSICA	0.01.00	39.000,00			
3.3.90.39	OUTROS SERVIÇOS DE TERCEIROS - PESSOA JURÍDICA	0.01.00	157.000,00			
3.3.90.47	OBRIGAÇÕES TRIBUTÁRIAS E CONTRIBUTIVAS	0.01.00	5.000,00			
3.3.90.92	DESPESAS DE EXERCÍCIOS ANTERIORES	0.01.00	5.000,00			
4.0.00.00	DESPESAS DE CAPITAL	0.000.000				5.000,00
4.4.00.00	INVESTIMENTOS	0.000.000			5.000,00	
4.4.90.00	APLICAÇÕES DIRETAS	0.000.000		5.000,00		
4.4.90.52	EQUIPAMENTOS E MATERIAL PERMANENTE	0.01.00	5.000,00			
<b>TOTAL</b>						<b>465.000,00</b>



**MUNICÍPIO DA VITÓRIA DE SANTO ANTAO**

CENTRO - CNPJ:11049855/0001-23

Orçamento Programa - Exercício de 2020

Anexo 02

Page 27

Lei: , Data:

**NATUREZA DA DESPESA POR ORGÃO**

Código	Especificação	F.R.	Elemento	Modalidade	Grupo	Categoria Econômica
PODER ORGÃO	02 PODER EXECUTIVO 24 AMTVISA - AGÊNCIA MUNICIPAL DE TRÂNSITO					
3.0.00.00	DESPESAS CORRENTES	0.000.000				1.860.000,00
3.1.00.00	PESSOAL E ENCARGOS SOCIAIS	0.000.000			1.085.000,00	
3.1.90.00	APLICAÇÕES DIRETAS	0.000.000		1.005.000,00		
3.1.90.11	• VENCIMENTOS E VANTAGENS FIXAS - PESSOAL CIVIL	0.01.00	840.000,00			
3.1.90.13	OBRIGAÇÕES PATRONAIS	0.01.00	85.000,00			
3.1.90.94	INDENIZAÇÕES E RESTITUIÇÕES TRABALHISTAS	0.01.00	80.000,00			
3.1.91.00	APLICAÇÕES DIRETAS- INTRA-ORÇAMENTÁRIAS	0.000.000		80.000,00		
3.1.91.13	OBRIGAÇÕES PATRONAIS	0.01.00	80.000,00			
3.3.00.00	OUTRAS DESPESAS CORRENTES	0.000.000			775.000,00	
3.3.90.00	APLICAÇÕES DIRETAS	0.000.000		775.000,00		
3.3.90.14	DIÁRIAS - CIVIL	0.01.00	1.000,00			
3.3.90.30	MATERIAL DE CONSUMO	0.01.00	363.000,00			
3.3.90.35	SERVIÇOS DE CONSULTORIA	0.01.00	60.000,00			
3.3.90.36	OUTROS SERVIÇOS DE TERCEIROS - PESSOA FÍSICA	0.01.00	98.000,00			
3.3.90.39	• OUTROS SERVIÇOS DE TERCEIROS - PESSOA JURÍDICA	0.01.00	248.000,00			
3.3.90.47	OBRIGAÇÕES TRIBUTÁRIAS E CONTRIBUTIVAS	0.01.00	5.000,00			
4.0.00.00	DESPESAS DE CAPITAL	0.000.000				920.000,00
4.4.00.00	INVESTIMENTOS	0.000.000			920.000,00	
4.4.90.00	APLICAÇÕES DIRETAS	0.000.000		920.000,00		
4.4.90.51	• OBRAS E INSTALAÇÕES	0.01.00	870.000,00			
4.4.90.52	EQUIPAMENTOS E MATERIAL PERMANENTE	0.01.00	50.000,00			
<b>TOTAL</b>						<b>2.780.000,00</b>

**MUNICÍPIO DA VITÓRIA DE SANTO ANTAO**

CENTRO - CNPJ:11049855/0001-23

Orçamento Programa - Exercício de 2020

Anexo 02

Page 28

**NATUREZA DA DESPESA POR ORGÃO**

Lei: , Data:

Código	Especificação	F.R.	Elemento	Modalidade	Grupo	Categoria Econômica
PODER ORGÃO	02 PODER EXECUTIVO 26 INSTITUTO MUNICIPAL DE PREVID. PRÓP. - FUNDO PREV - IPSMVSA					
3.0.00.00	DESPESAS CORRENTES	0.000.000				3.000.000,00
3.1.00.00	PESSOAL E ENCARGOS SOCIAIS	0.000.000			2.900.000,00	
3.1.90.00	APLICAÇÕES DIRETAS	0.000.000		2.900.000,00		
3.1.90.01	APOSENTADORIAS, RESERVA REMUNERADA E REFORMAS	0.01.15	2.000.000,00			
3.1.90.03	PENSÕES	0.01.15	800.000,00			
3.1.90.05	OUTROS BENEFÍCIOS PREVIDENCIÁRIOS	0.01.15	100.000,00			
3.3.00.00	OUTRAS DESPESAS CORRENTES	0.000.000			100.000,00	
3.3.90.00	APLICAÇÕES DIRETAS	0.000.000		100.000,00		
3.3.90.39	OUTROS SERVIÇOS DE TERCEIROS - PESSOA JURÍDICA	0.01.15	100.000,00			
9.0.00.00	RESERVA DE CONTINGÊNCIA	0.000.000				20.995.000,00
9.9.00.00	RESERVA DE CONTINGÊNCIA	0.000.000			20.995.000,00	
9.9.99.00	A DEFINIR	0.000.000		20.995.000,00		
9.9.99.99	A CLASSIFICAR	0.01.15	20.995.000,00			
<b>TOTAL</b>						<b>23.995.000,00</b>



**MUNICÍPIO DA VITÓRIA DE SANTO ANTAO**

CENTRO - CNPJ:11049855/0001-23

Orçamento Programa - Exercício de 2020

Anexo 02

Page 29

**NATUREZA DA DESPESA POR ORGÃO**

Lei: , Data:

Código	Especificação	F.R.	Elemento	Modalidade	Grupo	Categoria Econômica
PODER	02 PODER EXECUTIVO					
ORGÃO	27 FUMCRANÇA-FUNDO MUN.DA CRIANÇA E DO ADOLESCENTE DA VITÓRIA					
3.0.00.00	DESPESAS CORRENTES	0.000.000				230.000,00
3.1.00.00	PESSOAL E ENCARGOS SOCIAIS	0.000.000			50.000,00	
3.1.90.00	APLICAÇÕES DIRETAS	0.000.000		50.000,00		
3.1.90.11	VENCIMENTOS E VANTAGENS FIXAS - PESSOAL CIVIL	0.01.00	40.000,00			
3.1.90.13	OBRIGAÇÕES PATRONAIS	0.01.00	10.000,00			
3.3.00.00	OUTRAS DESPESAS CORRENTES	0.000.000			180.000,00	
3.3.50.00	TRANSFERÊNCIAS A INSTITUIÇÕES PRIVADAS SEM FINS LUCR	0.000.000		10.000,00		
3.3.50.43	SUBVENÇÕES SOCIAIS	0.01.00	10.000,00			
3.3.90.00	APLICAÇÕES DIRETAS	0.000.000		170.000,00		
3.3.90.14	DIÁRIAS - CIVIL	0.01.00	10.000,00			
3.3.90.30	MATERIAL DE CONSUMO	0.01.00	15.000,00			
3.3.90.33	PASSAGENS E DESPESAS COM LOCOMOÇÃO	0.01.00	55.000,00			
3.3.90.35	SERVIÇOS DE CONSULTORIA	0.01.00	30.000,00			
3.3.90.36	OUTROS SERVIÇOS DE TERCEIROS - PESSOA FÍSICA	0.01.00	20.000,00			
3.3.90.39	OUTROS SERVIÇOS DE TERCEIROS - PESSOA JURÍDICA	0.01.00	20.000,00			
3.3.90.47	OBRIGAÇÕES TRIBUTÁRIAS E CONTRIBUTIVAS	0.01.00	10.000,00			
3.3.90.92	DESPESAS DE EXERCÍCIOS ANTERIORES	0.01.00	5.000,00			
3.3.90.93	INDENIZAÇÕES E RESTITUIÇÕES	0.01.00	5.000,00			
4.0.00.00	DESPESAS DE CAPITAL	0.000.000				40.000,00
4.4.00.00	INVESTIMENTOS	0.000.000			40.000,00	
4.4.90.00	APLICAÇÕES DIRETAS	0.000.000		40.000,00		
4.4.90.51	OBRAS E INSTALAÇÕES	0.01.00	10.000,00			
4.4.90.52	EQUIPAMENTOS E MATERIAL PERMANENTE	0.01.00	20.000,00			
4.4.90.61	AQUISIÇÃO DE IMÓVEIS	0.01.00	10.000,00			
<b>TOTAL</b>						<b>270.000,00</b>



**MUNICÍPIO DA VITÓRIA DE SANTO ANTÃO**  
CENTRO - CNPJ:11049855/0001-23

Orçamento Programa - Exercício de 2020  
Anexo 02  
Page 30  
Lei: , Data:

**NATUREZA DA DESPESA POR ORGÃO**

TOTAL GERAL	369.000.000,00
-------------	----------------



**MUNICÍPIO DA VITÓRIA DE SANTO ANTÃO**

CENTRO - CNPJ:11049855/0001-23

Orçamento Programa - Exercício de 2020

Anexo 06

Page 1

Lei: , Data:

**PROGRAMA DE TRABALHO**

(Inc.II, § 2º, Art.2º)

01 PODER LEGISLATIVO					
01 CÂMARA MUNICIPAL DE VEREADORES					
Código	Especificação	Operação Especial	Projetos	Atividades	Total
01	Legislativa		155.000,00	13.345.000,00	13.500.000,00
01	031 Ação Legislativa		155.000,00	13.345.000,00	13.500.000,00
01	031 0101 GESTÃO ADMINISTRATIVA DA CÂMARA		155.000,00	13.345.000,00	13.500.000,00
01.031.0101.1045.0000	CONSTRUÇÃO, REFORMA E/OU AMPLIAÇÃO DA ESTRUTURA FÍSICA DO PODER LEGISLATIVO		150.000,00		150.000,00
01.031.0101.1050.0000	AMORTIZAÇÃO DE DÉBITOS CONTRAÍDOS COM ÓRGÃOS PÚBLICOS		5.000,00		5.000,00
01.031.0101.2099.0000	DESPESAS COM SUBSÍDIOS DOS VEREADORES			2.500.000,00	2.500.000,00
01.031.0101.2100.0000	GESTÃO ADMINISTRATIVA DO PODER LEGISLATIVO			7.890.000,00	7.890.000,00
01.031.0101.2101.0000	CONTRIBUIÇÕES PARA ÓRGÃOS PREVIDENCIÁRIOS			1.710.000,00	1.710.000,00
01.031.0101.2102.0000	DESPESAS COM CERIMONIAL E EVENTOS DO PODER LEGISLATIVO			30.000,00	30.000,00
01.031.0101.2103.0000	VERBA INDENIZATÓRIA PELO EXERCÍCIO DA PRESIDÊNCIA DA CÂMARA			150.000,00	150.000,00
01.031.0101.2104.0000	MANUTENÇÃO DA PÁGINA ELETRÔNICA NA INTERNET E PORTAL DO CIDADÃO PARA DIVULGAÇÃO INSTITUCIONAL			40.000,00	40.000,00
01.031.0101.2108.0000	MODERNIZAÇÃO ADMINISTRATIVA E INFORMATIZAÇÃO DOS PROCESSOS DA CÂMARA DE VEREADORES			50.000,00	50.000,00
01.031.0101.2109.0000	DIVULGAÇÃO INSTITUCIONAL DO PODER LEGISLATIVO			25.000,00	25.000,00
01.031.0101.2110.0000	VERBA DE GABINETE E/OU INDENIZAÇÃO PELO EXERCÍCIO PARLAMENTAR			40.000,00	40.000,00
01.031.0101.2111.0000	TREINAMENTO, CAPACITAÇÃO E QUALIFICAÇÃO DE AGENTES PÚBLICOS DA CÂMARA			30.000,00	30.000,00
01.031.0101.2112.0000	CONTRATAÇÃO DE CONSULTORIA E ACESSORIAS TÉCNICAS E JURÍDICAS			200.000,00	200.000,00
01.031.0101.2113.0000	CRIAÇÃO, ELABORAÇÃO E PRODUÇÃO JORNALÍSTICA DA CÂMARA MUNICIPAL, INCLUSIVE PARA DISTRIBUIÇÃO JUNTO À POPULAÇÃO			80.000,00	80.000,00
01.031.0101.2114.0000	GESTÃO ADMINISTRATIVA DO CONTROLE INTERNO DA CÂMARA DE VEREADORES			180.000,00	180.000,00
01.031.0101.2115.0000	DESPESAS COM EMOLUMENTOS E/OU DECISÕES JUDICIAIS			10.000,00	10.000,00
01.031.0101.2116.0000	GESTÃO ADMINISTRATIVA DA OUVIDORIA DA CÂMARA MUNICIPAL DE VITÓRIA DE SANTO ANTÃO			410.000,00	410.000,00
TOTAL		0,00	155.000,00	13.345.000,00	13.500.000,00

**MUNICÍPIO DA VITÓRIA DE SANTO ANTAO**

CENTRO - CNPJ:11049855/0001-23

Orçamento Programa - Exercício de 2020

Anexo 06

Page 5

**PROGRAMA DE TRABALHO**

(Inc. II, § 2º, Art. 2º)

Lei: , Data:

02 PODER EXECUTIVO					
03 SECRETARIA MUNICIPAL DE GOVERNO E ARTICULAÇÃO POLÍTICA					
Código	Especificação	Operação Especial	Projetos	Atividades	T o t a l
04	Administração			1.280.000,00	1.280.000,00
04	122 Administração Geral			1.280.000,00	1.280.000,00
04	122 0403 GESTÃO DA SECRETARIA DE GOVERNO E ARTICULAÇÃO POLÍTICA			1.070.000,00	1.070.000,00
04.122.0403.2117.0000	GESTÃO ADMINISTRATIVA DA SECRETARIA MUNICIPAL DE GOVERNO E ARTICULAÇÃO POLÍTICA			1.070.000,00	1.070.000,00
04	122 0422 ASSESSORAMENTO GOVERNAMENTAL			210.000,00	210.000,00
04.122.0422.2308.0000	DESENVOLVER AÇÕES DE ASSESSORAMENTO AO GOVERNO MUNICIPAL			210.000,00	210.000,00
15	Urbanismo			15.000,00	15.000,00
15	452 Serviços Urbanos			15.000,00	15.000,00
15	452 2007 CONTROLE URBANO			15.000,00	15.000,00
15.452.2007.2327.0000	GESTÃO DO CONTROLE URBANO			15.000,00	15.000,00
TOTAL		0,00	0,00	1.295.000,00	1.295.000,00



**MUNICÍPIO DA VITÓRIA DE SANTO ANTAO**

CENTRO - CNPJ:11049855/0001-23

Orçamento Programa - Exercício de 2020

Anexo 06

Page 6

**PROGRAMA DE TRABALHO**

(Inc.II, § 2º, Art.2º)

Lei: , Data:

02 PODER EXECUTIVO					
04 SECRETARIA MUNICIPAL DA CONTROLADORIA GERAL					
Código	Especificação	Operação Especial	Projetos	Atividades	Total
04	Administração			310.000,00	310.000,00
04	124	Controle Interno		310.000,00	310.000,00
04	124	0405	GESTÃO DA SECRETARIA DA CONTROLADORIA GERAL	266.000,00	266.000,00
04.124.0405.2030.0000	GESTÃO ADMINISTRATIVA DA SECRETARIA MUNICIPAL DA CONTROLADORIA GERAL			266.000,00	266.000,00
04	124	0428	CONTROLE INTERNO DO MUNICÍPIO	44.000,00	44.000,00
04.124.0428.2309.0000	FORTALECIMENTO DO CONTROLE SOCIAL NA ESFERA GOVERNAMENTAL			44.000,00	44.000,00
TOTAL		0,00	0,00	310.000,00	310.000,00

**MUNICÍPIO DA VITÓRIA DE SANTO ANTAO**

CENTRO - CNPJ:11049855/0001-23

Orçamento Programa - Exercício de 2020

Anexo 06

Page 7

**PROGRAMA DE TRABALHO**

(Inc.II, § 2º, Art.2º)

Lei: , Data:

02 PODER EXECUTIVO					
06 PROCURADORIA GERAL DO MUNICÍPIO					
Código	Especificação	Operação Especial	Projetos	Atividades	T o t a l
02	Judiciária			3.065.000,00	3.065.000,00
02	122 Administração Geral			3.065.000,00	3.065.000,00
02	122 0201 GESTÃO DA PROCURADORIA GERAL DO MUNICÍPIO			3.065.000,00	3.065.000,00
02.122.0201.2077.0000	GESTÃO ADMINISTRATIVA DA PROCURADORIA GERAL DO MUNICÍPIO			3.065.000,00	3.065.000,00
04	Administração			4.000,00	4.000,00
04	122 Administração Geral			4.000,00	4.000,00
04	122 0201 GESTÃO DA PROCURADORIA GERAL DO MUNICÍPIO			4.000,00	4.000,00
04.122.0201.2310.0000	ASSESSORAMENTO DE ESTUDOS TÉCNICOS JURÍDICOS			4.000,00	4.000,00
28	Encargos Especiais	951.000,00			951.000,00
28	843 Serviço da Dívida Interna	951.000,00			951.000,00
28	843 0423 ENCARGOS COM PAGAMENTOS DE DECISÕES JUDICIAIS	951.000,00			951.000,00
28.843.0423.0003.0000	PAGAMENTO DE PRECATÓRIOS E REQUISIÇÕES DE PEQUENO VALOR	951.000,00			951.000,00
TOTAL		951.000,00	0,00	3.069.000,00	4.020.000,00



**MUNICÍPIO DA VITÓRIA DE SANTO ANTAO**

CENTRO - CNPJ:11049855/0001-23

Orçamento Programa - Exercício de 2020

Anexo 06

Page 8

Lei: , Data:

**PROGRAMA DE TRABALHO**

(Inc.II, § 2º, Art.2º)

02 PODER EXECUTIVO					
07 SECRETARIA MUNICIPAL DE FINANÇAS					
Código	Especificação	Operação Especial	Projetos	Atividades	T o t a l
04	Administração			9.671.000,00	9.671.000,00
04	122 Administração Geral			9.671.000,00	9.671.000,00
04	122 0402 GESTÃO DA SECRETARIA DE FINANÇAS			9.626.000,00	9.626.000,00
04.122.0402.2032.0000	GESTÃO ADMINISTRATIVA DA SECRETARIA MUNICIPAL DE FINANÇAS			9.626.000,00	9.626.000,00
04	122 0414 ENCARGOS FINANCEIROS DO MUNICÍPIO			45.000,00	45.000,00
04.122.0414.2041.0000	ENCARGOS GERAIS COMUNS A DIVERSOS ÓRGÃOS			35.000,00	35.000,00
04.122.0414.2044.0000	ENCARGOS COM DESPESAS DE EXERCÍCIOS ANTERIORES			10.000,00	10.000,00
04	123 Administração Financeira			1.517.000,00	1.517.000,00
04	123 0412 ADMINISTRAÇÃO FINANCEIRA			415.000,00	415.000,00
04.123.0412.2037.0000	ADMINISTRAÇÃO FINANCEIRA E CONTÁBIL DA PREFEITURA			415.000,00	415.000,00
04	123 0421 ADMINISTRAÇÃO TRIBUTÁRIA			1.102.000,00	1.102.000,00
04.123.0421.2315.0000	MODERNIZAÇÃO E MANUTENÇÃO DO SISTEMA DE ARRECADAÇÃO			1.102.000,00	1.102.000,00
04	331 Proteção e Benefícios ao Trabalhador			3.100.000,00	3.100.000,00
04	331 0414 ENCARGOS FINANCEIROS DO MUNICÍPIO			3.100.000,00	3.100.000,00
04.331.0414.2043.0000	ENCARGOS COM O PASEP			3.100.000,00	3.100.000,00
28	Encargos Especiais	2.515.000,00			2.515.000,00
28	843 Serviço da Dívida Interna	2.515.000,00			2.515.000,00
28	843 0414 ENCARGOS FINANCEIROS DO MUNICÍPIO	2.515.000,00			2.515.000,00
28.843.0414.0001.0000	ENCARGOS DA DÍVIDA PÚBLICA	2.515.000,00			2.515.000,00
99	Reserva de Contingência	2.000.000,00			2.000.000,00
99	999 Reserva de Contingência	2.000.000,00			2.000.000,00
99	999 9999 RESERVA DE CONTINGÊNCIA	2.000.000,00			2.000.000,00
99.999.9999.9999.0000	RESERVA DE CONTINGÊNCIA	2.000.000,00			2.000.000,00
TOTAL		4.515.000,00	0,00	14.288.000,00	18.803.000,00

**MUNICÍPIO DA VITÓRIA DE SANTO ANTÃO**

CENTRO - CNPJ:11049855/0001-23

Orçamento Programa - Exercício de 2020

Anexo 06

Page 9

Lei: , Data:

**PROGRAMA DE TRABALHO**

(Inc.II, § 2º, Art.2º)

02 PODER EXECUTIVO					
08 SECRETARIA MUNICIPAL DE GESTÃO DE PESSOAS					
Código	Especificação	Operação Especial	Projetos	Atividades	T o t a l
04	Administração			10.873.000,00	10.873.000,00
04	122 Administração Geral			10.873.000,00	10.873.000,00
04	122 0416 GESTÃO DA SECRETARIA DE GESTÃO DE PESSOAS			2.043.000,00	2.043.000,00
04.122.0416.2119.0000	GESTÃO ADMINISTRATIVA DA SECRETARIA MUNICIPAL DE GESTÃO DE PESSOAS			2.043.000,00	2.043.000,00
04	122 0427 ENCARGOS GERAIS COM SERVIDORES DO MUNICÍPIO			8.830.000,00	8.830.000,00
04.122.0427.2344.0000	ENCARGOS GERAIS COM SERVIDORES DO MUNICÍPIO COMUNS A DIVERSOS ÓRGÃOS			8.820.000,00	8.820.000,00
04.122.0427.2345.0000	ENCARGOS COM BENEFÍCIOS AOS SERVIDORES			10.000,00	10.000,00
04	128 Formação de Recursos Humanos			7.000,00	7.000,00
04	128 0416 GESTÃO DA SECRETARIA DE GESTÃO DE PESSOAS			7.000,00	7.000,00
04.128.0416.2039.0000	CAPACITAÇÃO, TREINAMENTO E QUALIFICAÇÃO DE AGENTES PÚBLICOS MUNICIPAIS			7.000,00	7.000,00
TOTAL		0,00	0,00	10.880.000,00	10.880.000,00



**MUNICÍPIO DA VITÓRIA DE SANTO ANTAO**

CENTRO - CNPJ:11049855/0001-23

Orçamento Programa - Exercício de 2020

Anexo 06

Page 10

Lei: , Data:

**PROGRAMA DE TRABALHO**

(Inc.II, § 2º, Art.2º)

02 PODER EXECUTIVO					
09 SECRETARIA MUNICIPAL DE PLANEJAMENTO, ORÇAMENTO E GESTÃO					
Código	Especificação	Operação Especial	Projetos	Atividades	Total
04	Administração			480.000,00	480.000,00
04	121 Planejamento e Orçamento			480.000,00	480.000,00
04	121 0404 GESTÃO DA SECRETARIA DE PLANEJAMENTO, ORÇAMENTO E GESTÃO			460.000,00	460.000,00
04.121.0404.2046.0000	GESTÃO ADMINISTRATIVA DA SECRETARIA MUNICIPAL DE PLANEJAMENTO, ORÇAMENTO E GESTÃO			460.000,00	460.000,00
04	121 0425 PLANEJAMENTO GOVERNAMENTAL			20.000,00	20.000,00
04.121.0425.2316.0000	COORDENAÇÃO DO PROCESSO DE ELABORAÇÃO E IMPLEMENTAÇÃO DOS INSTRUMENTOS DE PLANEJAMENTO			20.000,00	20.000,00
TOTAL		0,00	0,00	480.000,00	480.000,00

**MUNICÍPIO DA VITÓRIA DE SANTO ANTAO**

CENTRO - CNPJ:11049855/0001-23

Orçamento Programa - Exercício de 2020

Anexo 06

Page 11

Lei: , Data:

**PROGRAMA DE TRABALHO**

(Inc.II, § 2º, Art.2º)

02 PODER EXECUTIVO					
10 SECRETARIA MUNICIPAL DE SAÚDE					
Código	Especificação	Operação Especial	Projetos	Atividades	T o t a l
10	Saúde			6.152.000,00	6.152.000,00
10	122 Administração Geral			6.152.000,00	6.152.000,00
10	122 1005 FORTALECIMENTO DA GESTÃO DO SISTEMA MUNICIPAL DE SAÚDE			6.152.000,00	6.152.000,00
10.122.1005.2090.0000	MANUTENÇÃO DA SECRETARIA DE SAÚDE			257.000,00	257.000,00
10.122.1005.2091.0000	GESTÃO ADMINISTRATIVA DA SAÚDE E QUALIFICAÇÃO DA GESTÃO DO SUS			5.855.000,00	5.855.000,00
10.122.1005.2092.0000	MANUTENÇÃO DO CONSELHO MUNICIPAL DE SAÚDE			40.000,00	40.000,00
10	301 Atenção Básica		2.600.000,00	33.255.000,00	35.855.000,00
10	301 1001 CONSOLIDAÇÃO E APERFEIÇOAMENTO DA ATENÇÃO BÁSICA		2.600.000,00	33.255.000,00	35.855.000,00
10.301.1001.1040.0000	EXECUÇÃO DE OBRAS EM IMÓVEIS VINCULADOS A ATENÇÃO BÁSICA		2.600.000,00		2.600.000,00
10.301.1001.2093.0000	MANUTENÇÃO DAS AÇÕES DE ATENÇÃO BÁSICA			8.915.000,00	8.915.000,00
10.301.1001.2130.0000	MANUTENÇÃO DAS ATIVIDADES VINCULADAS AO PROGRAMA MAIS MÉDICOS			500.000,00	500.000,00
10.301.1001.2131.0000	MANUTENÇÃO DAS AÇÕES DO PROGRAMA ACADEMIA DA SAÚDE			60.000,00	60.000,00
10.301.1001.2294.0000	MANUTENÇÃO DO PROGRAMA DE AGENTES COMUNITÁRIOS DE SAÚDE - PACS			7.300.000,00	7.300.000,00
10.301.1001.2295.0000	MANUTENÇÃO DO PROGRAMA DE SAÚDE DA FAMÍLIA			10.550.000,00	10.550.000,00
10.301.1001.2296.0000	MANUTENÇÃO DO PROGRAMA SAÚDE BUCAL			4.315.000,00	4.315.000,00
10.301.1001.2297.0000	MANUTENÇÃO DOS NÚCLEOS DE APOIO À SAÚDE DA FAMÍLIA - NASF			1.615.000,00	1.615.000,00
10	302 Assistência Hospitalar e Ambulatorial		2.570.000,00	26.665.000,00	29.235.000,00
10	302 1002 CONSOLIDAÇÃO E APERFEIÇOAMENTO DA ATENÇÃO A SAÚDE NA MÉDIA E ALTA COMPLEXIDADE		2.570.000,00	26.665.000,00	29.235.000,00
10.302.1002.1041.0000	EXECUÇÃO DE OBRAS PARA ASSISTÊNCIA DE MÉDIA E ALTA COMPLEXIDADE HOSPITALAR E AMBULATORIAL		1.800.000,00		1.800.000,00
10.302.1002.2094.0000	MANUTENÇÃO DA ASSISTÊNCIA DE MÉDIA E ALTA COMPLEXIDADE, INCLUINDO CONTRATAÇÃO DE REDE COMPLEMENTAR DE SAÚDE			20.465.000,00	20.465.000,00
10.302.1002.2132.0000	MANUTENÇÃO DAS AÇÕES ESPECIALIZADAS DE SAÚDE DA MULHER			290.000,00	290.000,00
10.302.1002.2298.0000	MANUTENÇÃO DO TRATAMENTO FORA DO DOMICÍLIO - TFD			230.000,00	230.000,00
10.302.1002.2299.0000	MANUTENÇÃO DOS SERVIÇOS DE ATENDIMENTO MÓVEL ÀS URGÊNCIAS-SAMU 192			3.735.000,00	3.735.000,00
10.302.1002.2300.0000	MANUTENÇÃO DOS CENTROS DE ATENÇÃO PSICOSSOCIAL-CAPS			1.275.000,00	1.275.000,00
10.302.1002.2301.0000	MANUTENÇÃO DO PROGRAMA MELHOR EM CASA			670.000,00	670.000,00
10.302.1002.2350.0000	EXECUÇÃO DE OBRAS-CONSTRUÇÃO, REFORMA E/OU AMPLIAÇÃO - CENTRO DE ATENÇÃO PSICOSSOCIAL-CAPS		770.000,00		770.000,00
10	303 Suporte Profilático e Terapêutico			1.800.000,00	1.800.000,00
10	303 1003 GESTÃO DA ASSISTÊNCIA FARMACÊUTICA			1.800.000,00	1.800.000,00
10.303.1003.2095.0000	MANUTENÇÃO DA ASSISTÊNCIA FARMACÊUTICA BÁSICA			1.550.000,00	1.550.000,00
10.303.1003.2142.0000	MANUTENÇÃO DAS AÇÕES DE ASSISTÊNCIA FARMACÊUTICA ESPECIALIZADA			250.000,00	250.000,00
10	304 Vigilância Sanitária		300.000,00	575.000,00	875.000,00



**MUNICÍPIO DA VITÓRIA DE SANTO ANTAO**

GENTRO - CNPJ:11049855/0001-23

Orçamento Programa - Exercício de 2020

Anexo 06

Page 12

Lei: , Data:

**PROGRAMA DE TRABALHO**

(Inc.II, § 2º, Art.2º)

02		PODER EXECUTIVO				
10		SECRETARIA MUNICIPAL DE SAÚDE				
Código	Especificação	Operação Especial	Projetos	Atividades	T o t a l	
10	304	1004	FORTALECIMENTO DAS AÇÕES DE VIGILÂNCIA EM SAÚDE	300.000,00	575.000,00	875.000,00
10.304.1004.2096.0000	AÇÕES DE VIGILÂNCIA SANITÁRIA			575.000,00	575.000,00	
10.304.1004.2351.0000	CONSTRUÇÃO, REFORMA E/OU AMPLIAÇÃO DE UNIDADES DE VIGILÂNCIA EM SAÚDE		300.000,00		300.000,00	
10	305	Vigilância Epidemiológica	150.000,00	3.140.000,00	3.290.000,00	
10	305	1004	FORTALECIMENTO DAS AÇÕES DE VIGILÂNCIA EM SAÚDE	150.000,00	3.140.000,00	3.290.000,00
10.305.1004.1063.0000	EXECUÇÃO DE OBRAS - CONSTRUÇÃO, REFORMA E/OU AMPLIAÇÃO - PNI - PROGRAMA NACIONAL DE IMUNIZAÇÃO		150.000,00		150.000,00	
10.305.1004.2097.0000	MANUTENÇÃO DA VIGILÂNCIA EPIDEMIOLOGIA E AMBIENTAL			3.140.000,00	3.140.000,00	
10	306	Alimentação e Nutrição		650.000,00	650.000,00	
10	306	1005	FORTALECIMENTO DA GESTÃO DO SISTEMA MUNICIPAL DE SAÚDE	650.000,00	650.000,00	
10.306.1005.2098.0000	MANUTENÇÃO DAS AÇÕES DE ALIMENTAÇÃO E NUTRIÇÃO			650.000,00	650.000,00	
28	Encargos Especiais	70.000,00			70.000,00	
28	846	Outros Encargos Especiais	70.000,00		70.000,00	
28	846	1005	FORTALECIMENTO DA GESTÃO DO SISTEMA MUNICIPAL DE SAÚDE	70.000,00	70.000,00	
28.846.1005.0005.0000	INDENIZAÇÕES E RESTITUIÇÕES DIVERSAS	30.000,00			30.000,00	
28.846.1005.0006.0000	AMORTIZAÇÃO DE DÍVIDAS PÚBLICAS	40.000,00			40.000,00	
TOTAL		70.000,00	5.620.000,00	72.237.000,00	77.927.000,00	

**MUNICÍPIO DA VITÓRIA DE SANTO ANTAO**

CENTRO - CNPJ:11049855/0001-23

Orçamento Programa - Exercício de 2020

Anexo 06

Page 13

Lei: , Data:

**PROGRAMA DE TRABALHO**

(Inc.II, § 2º, Art.2º)

02 PODER EXECUTIVO					
11 SECRETARIA MUNICIPAL DE EDUCAÇÃO					
Código	Especificação	Operação Especial	Projetos	Atividades	Total
12	Educação			30.000,00	30.000,00
12	122 Administração Geral			30.000,00	30.000,00
12	122 1219 PROGRAMA DE VALORIZAÇÃO DO PROFISSIONAL DA EDUCAÇÃO			30.000,00	30.000,00
12.122.1219.2342.0000	PROMOÇÃO DA FORMAÇÃO PARA CONSELHEIROS: SME, CNE, CAE, FUNDEB E CONSELHEIROS ESCOLARES			10.000,00	10.000,00
12.122.1219.2343.0000	REALIZAÇÃO DE FÓRUMS E CONFERÊNCIAS MUNICIPAIS - PME			20.000,00	20.000,00
12	128 Formação de Recursos Humanos			200.000,00	200.000,00
12	128 1219 PROGRAMA DE VALORIZAÇÃO DO PROFISSIONAL DA EDUCAÇÃO			200.000,00	200.000,00
12.128.1219.2339.0000	CAPACITAÇÃO E FORMAÇÃO CONTINUADA DOS PROFISSIONAIS DO ENSINO FUNDAMENTAL			100.000,00	100.000,00
12.128.1219.2340.0000	CAPACITAÇÃO E FORMAÇÃO CONTINUADA PARA GESTORES, EQUIPE TÉCNICA E ADMINISTRATIVA DA EDUCAÇÃO			100.000,00	100.000,00
12	306 Alimentação e Nutrição			2.270.000,00	2.270.000,00
12	306 1218 MINHA ESCOLA, MEU LUGAR			2.270.000,00	2.270.000,00
12.306.1218.2329.0000	ALIMENTAÇÃO SAUDÁVEL			2.270.000,00	2.270.000,00
12	361 Ensino Fundamental		4.150.000,00	95.568.000,00	99.718.000,00
12	361 1216 GESTÃO DA SECRETARIA DE EDUCAÇÃO			3.915.000,00	3.915.000,00
12.361.1216.2050.0000	GESTÃO ADMINISTRATIVA DA SECRETARIA MUNICIPAL DE EDUCAÇÃO			3.915.000,00	3.915.000,00
12	361 1217 EXPANSÃO E MELHORIA DA REDE DE ENSINO		4.050.000,00	3.970.000,00	8.020.000,00
12.361.1217.1076.0000	ADEQUAÇÃO E REFORMAS DA REDE FÍSICA DE ENSINO		4.050.000,00		4.050.000,00
12.361.1217.2330.0000	MANUTENÇÃO DA REDE FÍSICA DE ENSINO			3.970.000,00	3.970.000,00
12	361 1218 MINHA ESCOLA, MEU LUGAR		100.000,00	87.623.000,00	87.723.000,00
12.361.1218.1078.0000	IMPLANTAÇÃO DO PROGRAMA DE ESCOLAS EM TEMPO INTEGRAL		100.000,00		100.000,00
12.361.1218.2331.0000	QUALIFICAÇÃO DO ENSINO FUNDAMENTAL			83.908.000,00	83.908.000,00
12.361.1218.2332.0000	CORREÇÃO DA DISTORÇÃO ESCOLAR			50.000,00	50.000,00
12.361.1218.2333.0000	TRANSPORTE ESCOLAR EFICIENTE			3.665.000,00	3.665.000,00
12	361 1219 PROGRAMA DE VALORIZAÇÃO DO PROFISSIONAL DA EDUCAÇÃO			60.000,00	60.000,00
12.361.1219.2341.0000	IMPLEMENTAR SISTEMA DE AVALIAÇÃO DE DESEMPENHO DOS PROFISSIONAIS DA EDUCAÇÃO			60.000,00	60.000,00
12	364 Ensino Superior			2.100.000,00	2.100.000,00
12	364 1218 MINHA ESCOLA, MEU LUGAR			2.100.000,00	2.100.000,00
12.364.1218.2334.0000	APOIO A EDUCAÇÃO SUPERIOR			2.100.000,00	2.100.000,00
12	365 Educação Infantil		3.900.000,00	89.000,00	3.989.000,00
12	365 1217 EXPANSÃO E MELHORIA DA REDE DE ENSINO		3.900.000,00		3.900.000,00
12.365.1217.1075.0000	CONSTRUÇÃO DE CRECHES		3.900.000,00		3.900.000,00
12	365 1218 MINHA ESCOLA, MEU LUGAR			89.000,00	89.000,00
12.365.1218.2335.0000	QUALIFICAÇÃO DA EDUCAÇÃO INFANTIL			89.000,00	89.000,00
12	366 Educação de Jovens e Adultos			110.000,00	110.000,00



**MUNICÍPIO DA VITÓRIA DE SANTO ANTAO**

CENTRO - CNPJ:11049855/0001-23

Orçamento Programa - Exercício de 2020

Anexo 06

Page 14

Lei: , Data:

**PROGRAMA DE TRABALHO**

(Inc.II, § 2º, Art.2º)

02 PODER EXECUTIVO						
11 SECRETARIA MUNICIPAL DE EDUCAÇÃO						
Código	Especificação		Operação Especial	Projetos	Atividades	T o t a l
12 366 1218	MINHA ESCOLA, MEU LUGAR				110.000,00	110.000,00
12.366.1218.2336.0000	DESENVOLVIMENTO DA EDUCAÇÃO DE JOVENS E ADULTOS				110.000,00	110.000,00
12 367	Educação Especial				3.210.000,00	3.210.000,00
12 367 1218	MINHA ESCOLA, MEU LUGAR				3.210.000,00	3.210.000,00
12.367.1218.2337.0000	PROMOÇÃO DA EDUCAÇÃO ESPECIAL				3.210.000,00	3.210.000,00
TOTAL			0,00	8.050.000,00	103.577.000,00	111.627.000,00

**MUNICÍPIO DA VITÓRIA DE SANTO ANTÃO**

CENTRO - CNPJ:11049855/0001-23

Orçamento Programa - Exercício de 2020

Anexo 06

Page 15

Lei: , Data:

**PROGRAMA DE TRABALHO**

(Inc.II, § 2º, Art.2º)

02 PODER EXECUTIVO					
12 SECRETARIA MUNICIPAL DE ASSISTÊNCIA SOCIAL					
Código	Especificação	Operação Especial	Projetos	Atividades	T o t a l
08	Assistência Social			2.193.000,00	2.193.000,00
08	122 Administração Geral			2.193.000,00	2.193.000,00
08	122 0801 GESTÃO DA SECRETARIA DE ASSISTÊNCIA SOCIAL			303.000,00	303.000,00
08.122.0801.2017.0000	GESTÃO ADMINISTRATIVA DA SECRETARIA MUNICIPAL DE ASSISTÊNCIA SOCIAL			303.000,00	303.000,00
08	122 0802 GESTÃO DO FUNDO MUNICIPAL DE ASSISTÊNCIA SOCIAL			1.890.000,00	1.890.000,00
08.122.0802.2302.0000	MANUTENÇÃO ADMINISTRATIVA DO FUNDO MUNICIPAL DE ASSISTÊNCIA SOCIAL			1.890.000,00	1.890.000,00
08	123 Administração Financeira			450.000,00	450.000,00
08	123 0812 APOIO A INSTITUIÇÃO SEM FINS LUCRATIVOS			450.000,00	450.000,00
08.123.0812.2002.0000	APOIO A INSTITUIÇÕES SEM FINS LUCRATIVOS			450.000,00	450.000,00
08	243 Assistência à Criança e ao Adolescente			3.971.000,00	3.971.000,00
08	243 0807 PROTEÇÃO SOCIAL DE ALTA COMPLEXIDADE			1.220.000,00	1.220.000,00
08.243.0807.2005.0000	PROTEÇÃO SOCIAL DE ALTA COMPLEXIDADE (CASA DE PASSAGEM/ACOLHIMENTO INSTITUCIONAL CRIANÇA, ADOLESCENTE E IDOSO)			740.000,00	740.000,00
08.243.0807.2134.0000	MANUTENÇÃO DAS AÇÕES VINCULADAS AO CENTRO POP - VITÓRIA DA SANTO ANTÃO			480.000,00	480.000,00
08	243 0809 GESTÃO ADMINISTRATIVA DO SUAS			1.330.000,00	1.330.000,00
08.243.0809.2014.0000	GESTÃO ADMINISTRATIVA DO IGD - SUAS			335.000,00	335.000,00
08.243.0809.2016.0000	MANUTENÇÃO DAS ATIVIDADES DO BPC / SUAS			10.000,00	10.000,00
08.243.0809.2135.0000	MANUTENÇÃO DAS AÇÕES VINCULADAS AO SCFV - SERVIÇO DE CONVIVÊNCIA E FORTALECIMENTO DE VÍNCULO			985.000,00	985.000,00
08	243 0811 APOIO AOS CONSELHOS DE ASSISTÊNCIA SOCIAL			65.000,00	65.000,00
08.243.0811.2349.0000	APOIO E MANUTENÇÃO DAS ATIVIDADES DOS CONSELHOS DE ASSISTÊNCIA SOCIAL			65.000,00	65.000,00
08	243 0818 AÇÕES ESTRATÉGICAS DO PETI			310.000,00	310.000,00
08.243.0818.2140.0000	AÇÕES ESTRATÉGICAS DO AEPETI			310.000,00	310.000,00
08	243 0819 PRIMEIRA INFÂNCIA NO SUAS			580.000,00	580.000,00
08.243.0819.2141.0000	MANUTENÇÃO DAS ATIVIDADES DO PROGRAMA CRIANÇA FELIZ			580.000,00	580.000,00
08	243 0820 FORTALECIMENTO DAS AÇÕES DO CONSELHO TUTELAR			466.000,00	466.000,00
08.243.0820.2348.0000	PROMOÇÃO, APOIO E MANUTENÇÃO AS AÇÕES DO CONSELHO TUTELAR			466.000,00	466.000,00
08	244 Assistência Comunitária		80.000,00	4.212.000,00	4.292.000,00
08	244 0803 ATENÇÃO INTEGRAL À FAMÍLIA - PAIF			1.475.000,00	1.475.000,00
08.244.0803.2007.0000	ATENÇÃO INTEGRAL À FAMÍLIA - PAIF			1.475.000,00	1.475.000,00
08	244 0805 BOLSA FAMÍLIA - IGD - ÍNDICE DE GESTÃO DESCENTRALIZADA		80.000,00	1.225.000,00	1.305.000,00
08.244.0805.1080.0000	CONSTRUÇÃO, REFORMA, AMPLIAÇÃO E/OU ADAPTAÇÃO DE IMÓVEIS VINCULADOS AO IGD		80.000,00		80.000,00
08.244.0805.2008.0000	BOLSA FAMÍLIA - IGD - ÍNDICE DE GESTÃO DESCENTRALIZADA			1.225.000,00	1.225.000,00
08	244 0806 CENTRO DE REFERÊNCIA ESPECIALIZADO DE ASSISTÊNCIA SOCIAL - CREAS			885.000,00	885.000,00
08.244.0806.2009.0000	CENTRO DE REFERÊNCIA ESPECIALIZADA DE ASSISTÊNCIA SOCIAL - CREAS			885.000,00	885.000,00



**MUNICÍPIO DA VITÓRIA DE SANTO ANTAO**

CENTRO - CNPJ:11049855/0001-23

Orçamento Programa - Exercício de 2020

Anexo 06

Page 16

Lei: , Data:

**PROGRAMA DE TRABALHO**

(Inc.II, § 2º, Art.2º)

**02 PODER EXECUTIVO****12 SECRETARIA MUNICIPAL DE ASSISTÊNCIA SOCIAL**

Código	Especificação	Operação Especial	Projetos	Atividades	T o t a l
08 244 0808	BENEFÍCIOS EVENTUAIS PARA USUÁRIOS DA POLÍTICA DE ASSISTÊNCIA SOCIAL			390.000,00	390.000,00
08.244.0808.2010.0000	MANUTENÇÃO DAS AÇÕES VINCULADAS AOS BENEFÍCIOS EVENTUAIS			390.000,00	390.000,00
08 244 0810	ASSISTÊNCIA EMERGENCIAL ÀS VÍTIMAS DE CALAMIDADES			90.000,00	90.000,00
08.244.0810.2012.0000	ASSISTÊNCIA EMERGENCIAL AS VÍTIMAS DE CALAMIDADES			90.000,00	90.000,00
08 244 0813	PISO DE MÉDIA COMPLEXIDADE			147.000,00	147.000,00
08.244.0813.2013.0000	MANUTENÇÃO DOS SERVIÇOS DE MÉDIA COMPLEXIDADE-MEDIDAS SÓCIOEDUCATIVAS/ABORDAGEM SOCIAL			147.000,00	147.000,00
08 333	Empregabilidade			430.000,00	430.000,00
08 333 0814	ACESSUAS TRABALHO			430.000,00	430.000,00
08.333.0814.2011.0000	PROGRAMA DE PROFISSIONALIZAÇÃO - ACESSUAS TRABALHO			430.000,00	430.000,00
<b>TOTAL</b>		0,00	80.000,00	11.256.000,00	11.336.000,00

**MUNICÍPIO DA VITÓRIA DE SANTO ANTÃO**

CENTRO - CNPJ:11049855/0001-23

Orçamento Programa - Exercício de 2020

Anexo 06

Page 17

Lei: , Data:

**PROGRAMA DE TRABALHO**

(Inc.II, § 2º, Art.2º)

02 PODER EXECUTIVO					
13 SECRETARIA MUNICIPAL DE CULTURA, TURISMO E ESPORTES					
Código	Especificação	Operação Especial	Projetos	Atividades	T o t a l
13	Cultura			773.000,00	773.000,00
13	122	Administração Geral		773.000,00	773.000,00
13	122	1301	GESTÃO DA SECRETARIA DE CULTURA, TURISMO E ESPORTE	773.000,00	773.000,00
13.122.1301.2063.0000	GESTÃO ADMINISTRATIVA DA SECRETARIA MUNICIPAL DE CULTURA, TURISMO E ESPORTES			773.000,00	773.000,00
13	392	Difusão Cultural		3.970.000,00	3.970.000,00
13	392	1303	INCENTIVO, PROMOÇÃO E DESENVOLVIMENTO DA CULTURA DO MUNICÍPIO	3.970.000,00	3.970.000,00
13.392.1303.2065.0000	APOIO AS ATIVIDADES CULTURAIS			3.950.000,00	3.950.000,00
13.392.1303.2328.0000	APOIO AS ATIVIDADES CULTURAIS			20.000,00	20.000,00
13	695	Turismo		100.000,00	100.000,00
13	695	1302	PROMOÇÃO DO DESENVOLVIMENTO TURÍSTICO DO MUNICÍPIO	100.000,00	100.000,00
13.695.1302.2066.0000	APOIOS ÀS ATIVIDADES TURÍSTICAS			100.000,00	100.000,00
27	Desporto e Lazer			1.022.000,00	1.022.000,00
27	812	Desporto Comunitário		1.022.000,00	1.022.000,00
27	812	2701	INCENTIVO E PROMOÇÃO DO ESPORTE DO MUNICÍPIO	1.022.000,00	1.022.000,00
27.812.2701.2067.0000	APOIO ÀS ATIVIDADES ESPORTIVAS			1.022.000,00	1.022.000,00
TOTAL		0,00	0,00	5.865.000,00	5.865.000,00



**MUNICÍPIO DA VITÓRIA DE SANTO ANTAO**

CENTRO - CNPJ:11049855/0001-23

Orçamento Programa - Exercício de 2020

Anexo 06

Page 18

Lei: , Data:

**PROGRAMA DE TRABALHO**

(Inc.II, § 2º, Art.2º)

02 PODER EXECUTIVO					
14 SECRETARIA MUNICIPAL DE DESENVOLVIMENTO ECONÔMICO					
Código	Especificação	Operação Especial	Projetos	Atividades	T o t a l
22	Indústria			332.000,00	332.000,00
22	122	Administração Geral		332.000,00	332.000,00
22	122	2201 GESTÃO DA SECRETARIA DE DESENVOLVIMENTO ECONÔMICO		321.000,00	321.000,00
22.122.2201.2082.0000	GESTÃO ADMINISTRATIVA DA SECRETARIA MUNICIPAL DE DESENVOLVIMENTO ECONÔMICO			321.000,00	321.000,00
22	122	2203 FOMENTO AO DESENVOLVIMENTO ECONÔMICO		11.000,00	11.000,00
22.122.2203.2317.0000	APOIO AO EMPREENDEDORISMO			11.000,00	11.000,00
22	661	Promoção Industrial		9.000,00	9.000,00
22	661	2203 FOMENTO AO DESENVOLVIMENTO ECONÔMICO		9.000,00	9.000,00
22.661.2203.2318.0000	APOIO AO DESENVOLVIMENTO INDUSTRIAL			9.000,00	9.000,00
22	691	Promoção Comercial		9.000,00	9.000,00
22	691	2203 FOMENTO AO DESENVOLVIMENTO ECONÔMICO		9.000,00	9.000,00
22.691.2203.2319.0000	INCENTIVO AO COMÉRCIO LOCAL			9.000,00	9.000,00
	TOTAL	0,00	0,00	350.000,00	350.000,00

**MUNICÍPIO DA VITÓRIA DE SANTO ANTAO**

CENTRO - CNPJ:11049855/0001-23

Orçamento Programa - Exercício de 2020

Anexo 06

Page 2

**PROGRAMA DE TRABALHO**

(Inc.II, § 2º, Art.2º)

Lei: , Data:

01 PODER LEGISLATIVO					
02 FECAMVISA - FUNDO ESPECIAL DA CÂMARA MUNICIPAL DA VITÓRIA					
Código	Especificação	Operação Especial	Projetos	Atividades	Total
01	Legislativa		450.000,00		450.000,00
01	031 Ação Legislativa		450.000,00		450.000,00
01	031 0101 GESTÃO ADMINISTRATIVA DA CÂMARA		450.000,00		450.000,00
01.031.0101.1123.0000	CONSTRUÇÃO, AMPLIAÇÃO, REFORMA DO PRÉDIO DA CÂMARA		420.000,00		420.000,00
01.031.0101.2802.0000	MANUTENÇÃO DAS ATIVIDADES DO FECAMVISA		30.000,00		30.000,00
TOTAL		0,00	450.000,00	0,00	450.000,00



**MUNICÍPIO DA VITÓRIA DE SANTO ANTÃO**

CENTRO - CNPJ:11049855/0001-23

Orçamento Programa - Exercício de 2020

Anexo 06

Page 3

**PROGRAMA DE TRABALHO**

(Inc.II, § 2º, Art.2º)

Lei: , Data:

02 PODER EXECUTIVO					
01 GABINETE DO PREFEITO					
Código	Especificação	Operação Especial	Projetos	Atividades	T o t a l
04	Administração			3.555.000,00	3.555.000,00
04	122 Administração Geral			3.555.000,00	3.555.000,00
04	122 0401 GESTÃO SUPERIOR DO MUNICÍPIO			1.545.000,00	1.545.000,00
04.122.0401.2028.0000	GESTÃO ADMINISTRATIVA DO GABINETE DO PREFEITO E VICE-PREFEITO			1.490.000,00	1.490.000,00
04.122.0401.2036.0000	FORTALECIMENTO E MANUTENÇÃO DOS CONSELHOS MUNICIPAIS			25.000,00	25.000,00
04.122.0401.2038.0000	GESTÃO DO DISTRITO DE PIRITUBA			30.000,00	30.000,00
04	122 0419 DIVULGAÇÃO INSTITUCIONAL E CERIMONIAL			2.010.000,00	2.010.000,00
04.122.0419.2307.0000	ASSESSORAMENTO AO GABINETE DO PREFEITO			2.010.000,00	2.010.000,00
04	131 Comunicação Social			50.000,00	50.000,00
04	131 0419 DIVULGAÇÃO INSTITUCIONAL E CERIMONIAL			50.000,00	50.000,00
04.131.0419.2031.0000	COORDENAÇÃO E GERENCIAMENTO DA POLÍTICA DE RELACIONAMENTO DA GESTÃO COM A IMPRENSA			50.000,00	50.000,00
06	Segurança Pública			35.000,00	35.000,00
06	153 Defesa Terrestre			35.000,00	35.000,00
06	153 0602 PARCERIA COM O EXÉRCITO BRASILEIRO			35.000,00	35.000,00
06.153.0602.2029.0000	MANUTENÇÃO DA JUNTA DO SERVIÇOS MILITAR - PARCERIA COM O EXÉRCITO BRASILEIRO			35.000,00	35.000,00
TOTAL		0,00	0,00	3.640.000,00	3.640.000,00

**MUNICÍPIO DA VITÓRIA DE SANTO ANTAO**

CENTRO - CNPJ:11049855/0001-23

Orçamento Programa - Exercício de 2020

Anexo 06

Page 4

Lei: , Data:

**PROGRAMA DE TRABALHO**

(Inc.II, § 2º, Art.2º)

**02 PODER EXECUTIVO****02 SECRETARIA MUNICIPAL DE ADMINISTRAÇÃO**

Código	Especificação	Operação Especial	Projetos	Atividades	T o t a l
04	Administração		1.100.000,00	4.300.000,00	5.400.000,00
04	122 Administração Geral		1.100.000,00	4.300.000,00	5.400.000,00
04	122 0410 GESTÃO DA SECRETARIA DE ADMINISTRAÇÃO			1.860.000,00	1.860.000,00
04.122.0410.2304.0000	GESTÃO ADMINISTRATIVA DA SECRETARIA MUNICIPAL DE ADMINISTRAÇÃO			1.860.000,00	1.860.000,00
04	122 0411 GESTÃO DAS AÇÕES ADMINISTRATIVAS DO MUNICÍPIO		1.100.000,00	1.560.000,00	2.660.000,00
04.122.0411.1054.0000	AÇÕES DE DESAPROPRIAÇÃO DE TERRAS NO MUNICÍPIO		1.100.000,00		1.100.000,00
04.122.0411.2311.0000	MANUTENÇÃO, COORDENAÇÃO E CONSERVAÇÃO DOS VEÍCULOS DA FROTA			1.500.000,00	1.500.000,00
04.122.0411.2312.0000	APERFEIÇOAMENTO E MODERNIZAÇÃO DA GESTÃO ADMINISTRATIVA MUNICIPAL			20.000,00	20.000,00
04.122.0411.2313.0000	MANUTENÇÃO E CONSERVAÇÃO DOS PRÉDIOS ADMINISTRATIVOS			40.000,00	40.000,00
04	122 0424 DESENVOLVIMENTO TECNOLÓGICO E DE INOVAÇÃO			180.000,00	180.000,00
04.122.0424.2314.0000	ESTRUTURAÇÃO DA ÁREA DE TECNOLOGIA DA INFORMAÇÃO			180.000,00	180.000,00
04	122 0426 ENCARGOS ADMINISTRATIVOS DO MUNICÍPIO			700.000,00	700.000,00
04.122.0426.2041.0000	ENCARGOS GERAIS COMUNS A DIVERSOS ÓRGÃOS			700.000,00	700.000,00
TOTAL		0,00	1.100.000,00	4.300.000,00	5.400.000,00

**MUNICÍPIO DA VITÓRIA DE SANTO ANTÃO**

CENTRO - CNPJ:11049855/0001-23

Orçamento Programa - Exercício de 2020

Anexo 06

Page 19

Lei: , Data:

**PROGRAMA DE TRABALHO**

(Inc.II, § 2º, Art.2º)

**02 PODER EXECUTIVO****15 SECRETARIA MUNICIPAL DE AGRICULTURA**

Código	Especificação	Operação Especial	Projetos	Atividades	T o t a l
20	Agricultura			1.502.000,00	1.502.000,00
20	122 Administração Geral			1.502.000,00	1.502.000,00
20	122 2001 GESTÃO DA SECRETARIA DE AGRICULTURA			1.502.000,00	1.502.000,00
20.122.2001.2072.0000	GESTÃO ADMINISTRATIVA DA SECRETARIA MUNICIPAL DE AGRICULTURA			1.502.000,00	1.502.000,00
20	544 Recursos Hídricos		30.000,00		30.000,00
20	544 2005 MELHORIA DOS RECURSOS HÍDRICOS		30.000,00		30.000,00
20.544.2005.1070.0000	PERFURAÇÃO DE POÇOS ARTESIANOS EM COMUNIDADES RURAIS		30.000,00		30.000,00
20	605 Abastecimento			335.000,00	335.000,00
20	605 2002 FOMENTO ÀS ATIVIDADES DA AGROPECUÁRIA			300.000,00	300.000,00
20.605.2002.2073.0000	APOIO E DESENVOLVIMENTO ÀS AÇÕES DA PECUÁRIA			100.000,00	100.000,00
20.605.2002.2320.0000	APOIO E DESENVOLVIMENTO ÀS AÇÕES DE AGRICULTURA			200.000,00	200.000,00
20	605 2004 FOMENTO À ATIVIDADE DA PISCICULTURA			35.000,00	35.000,00
20.605.2004.2306.0000	APOIO E DESENVOLVIMENTO ÀS AÇÕES DA PISCICULTURA			35.000,00	35.000,00
20	606 Extensão Rural		3.000.000,00		3.000.000,00
20	606 2008 MELHORIA E MANUTENÇÃO NAS ÁREAS RURAIS DO MUNICÍPIO		3.000.000,00		3.000.000,00
20.606.2008.2352.0000	CONSERVAÇÃO E MANUTENÇÃO DAS VIAS VICINAIS DO MUNICÍPIO		3.000.000,00		3.000.000,00
20	608 Promoção da Produção Agropecuária			35.000,00	35.000,00
20	608 2003 PROMOÇÃO DE EVENTOS VOLTADOS PARA AGROPECUÁRIA			35.000,00	35.000,00
20.608.2003.2074.0000	APOIO E PROMOÇÃO DE EXPOSIÇÕES, FEIRAS E EVENTOS VOLTADOS PARA AGROPECUÁRIA			35.000,00	35.000,00
<b>TOTAL</b>		0,00	3.030.000,00	1.872.000,00	4.902.000,00



**MUNICÍPIO DA VITÓRIA DE SANTO ANTAO**

CENTRO - CNPJ:11049855/0001-23

Orçamento Programa - Exercício de 2020

Anexo 06

Page 20

Lei: , Data:

**PROGRAMA DE TRABALHO**

(Inc.II, § 2º, Art.2º)

02 PODER EXECUTIVO					
16 SECRETARIA MUNICIPAL DE INFRAESTRUTURA E SERVIÇOS PÚBLICOS					
Código	Especificação	Operação Especial	Projetos	Atividades	T o t a l
04	Administração			6.120.000,00	6.120.000,00
04	122 Administração Geral			6.120.000,00	6.120.000,00
04	122 0417 GESTÃO DA SECRETARIA DE INFRAESTRUTURA E SERVIÇOS PÚBLICOS			6.120.000,00	6.120.000,00
04.122.0417.2121.0000	GESTÃO ADMINISTRATIVA DA SECRETARIA MUNICIPAL DE INFRAESTRUTURA E SERVIÇOS PÚBLICOS			6.120.000,00	6.120.000,00
15	Urbanismo			20.000,00	20.000,00
15	451 Infra-Estrutura Urbana			20.000,00	20.000,00
15	451 2006 AMPLIAÇÃO E MELHORIA DOS SERVIÇOS PÚBLICOS			20.000,00	20.000,00
15.451.2006.2325.0000	MANUTENÇÃO E CONSERVAÇÃO DE ÁREAS VERDES			20.000,00	20.000,00
15	452 Serviços Urbanos		3.600.000,00	19.550.000,00	23.150.000,00
15	452 2006 AMPLIAÇÃO E MELHORIA DOS SERVIÇOS PÚBLICOS		3.600.000,00	19.550.000,00	23.150.000,00
15.452.2006.1073.0000	CONSTRUÇÃO, RECUPERAÇÃO, REFORMA, AMPLIAÇÃO E ADEQUAÇÃO DOS ESPAÇOS E EQUIPAMENTOS PÚBLICOS		3.600.000,00		3.600.000,00
15.452.2006.2321.0000	LIMPEZA URBANA			19.000.000,00	19.000.000,00
15.452.2006.2324.0000	MANUTENÇÃO E CONSERVAÇÃO DOS ESPAÇOS E EQUIPAMENTOS PÚBLICOS			200.000,00	200.000,00
15.452.2006.2326.0000	MANUTENÇÃO NAS ÁREAS DE RISCO			50.000,00	50.000,00
15.452.2006.2346.0000	MANUTENÇÃO DOS SISTEMAS DE MICRO E MACRO-DRENAGEM			300.000,00	300.000,00
16	Habitação		10.000,00		10.000,00
16	482 Habitação Urbana		10.000,00		10.000,00
16	482 1601 HABITAÇÃO POPULAR		10.000,00		10.000,00
16.482.1601.1023.0000	IMPLANTAÇÃO DE PROJETOS HABITACIONAIS		10.000,00		10.000,00
17	Saneamento		210.000,00		210.000,00
17	511 Saneamento Básico Rural		210.000,00		210.000,00
17	511 1701 SANEAMENTO BÁSICO		210.000,00		210.000,00
17.511.1701.1024.0000	SANEAMENTO RURAL		210.000,00		210.000,00
17	512 Saneamento Básico Urbano		210.000,00		210.000,00
17	512 1701 SANEAMENTO BÁSICO		210.000,00		210.000,00
17.512.1701.1025.0000	SANEAMENTO URBANO		210.000,00		210.000,00
17	544 Recursos Hídricos		310.000,00		310.000,00
17	544 1703 AMPLIAÇÃO DO SISTEMA DE RECURSOS HÍDRICOS		310.000,00		310.000,00
17.544.1703.1026.0000	EXECUÇÃO DE OBRAS PARA AMPLIAÇÃO DOS SISTEMAS DE RECURSOS HÍDRICOS		310.000,00		310.000,00
25	Energia		40.000,00	4.350.000,00	4.390.000,00
25	752 Energia Elétrica		40.000,00	4.350.000,00	4.390.000,00
25	752 2006 AMPLIAÇÃO E MELHORIA DOS SERVIÇOS PÚBLICOS		40.000,00	4.350.000,00	4.390.000,00
25.752.2006.1071.0000	AMPLIAÇÃO DO SISTEMA DE ILUMINAÇÃO PÚBLICA		40.000,00		40.000,00
25.752.2006.2322.0000	MANUTENÇÃO DO SISTEMA DE ILUMINAÇÃO PÚBLICA			4.350.000,00	4.350.000,00

**MUNICIPIO DA VITORIA DE SANTO ANTAO**

CENTRO - CNPJ:11049855/0001-23

Orçamento Programa - Exercício de 2020

Anexo 06

Page 21

Lei: , Data:

**PROGRAMA DE TRABALHO**

(Inc.II, § 2º, Art.2º)

**02 PODER EXECUTIVO**  
**16 SECRETARIA MUNICIPAL DE INFRAESTRUTURA E SERVIÇOS PÚBLICOS**

Código	Especificação	Operação Especial	Projetos	Atividades	Total
26	Transporte		11.355.000,00	3.800.000,00	15.155.000,00
26	782 Transporte Rodoviário		11.355.000,00	3.800.000,00	15.155.000,00
26	782 2006 AMPLIAÇÃO E MELHORIA DOS SERVIÇOS PÚBLICOS		11.355.000,00	3.800.000,00	15.155.000,00
26.782.2006.1072.0000	MELHORAMENTO DO SISTEMA VIÁRIO		11.355.000,00		11.355.000,00
26.782.2006.2323.0000	MANUTENÇÃO DO SISTEMA VIÁRIO			3.800.000,00	3.800.000,00
TOTAL		0,00	15.735.000,00	33.840.000,00	49.575.000,00

**MUNICÍPIO DA VITÓRIA DE SANTO ANTÃO**

CENTRO - CNPJ:11049855/0001-23

Orçamento Programa - Exercício de 2020

Anexo 06

Page 22

Lei: , Data:

**PROGRAMA DE TRABALHO**

(Inc.II, § 2º, Art.2º)

02 PODER EXECUTIVO					
17 SECRETARIA MUNICIPAL DE DEFESA SOCIAL E SEGURANÇA CIDADÃ					
Código	Especificação	Operação Especial	Projetos	Atividades	T o t a l
04	Administração			2.540.000,00	2.540.000,00
04	122 Administração Geral			2.540.000,00	2.540.000,00
04	122 0420 GESTÃO DA SECRETARIA DE DEFESA SOCIAL E SEGURANÇA CIDADÃ			2.540.000,00	2.540.000,00
04.122.0420.2033.0000	MANUTENÇÃO DAS AÇÕES DA GUARDA MUNICIPAL			330.000,00	330.000,00
04.122.0420.2080.0000	GESTÃO ADMINISTRATIVA DA SECRETARIA MUNICIPAL DE DEFESA SOCIAL E SEGURANÇA CIDADÃ			2.210.000,00	2.210.000,00
06	Segurança Pública			60.000,00	60.000,00
06	182 Defesa Civil			60.000,00	60.000,00
06	182 0603 DEFESA CIVIL DO MUNICÍPIO			60.000,00	60.000,00
06.182.0603.2081.0000	MANUTENÇÃO DAS AÇÕES VINCULADAS A DEFESA CIVIL DO MUNICÍPIO			60.000,00	60.000,00
TOTAL		0,00	0,00	2.600.000,00	2.600.000,00



**MUNICÍPIO DA VITÓRIA DE SANTO ANTAO**

CENTRO - CNPJ:11049855/0001-23

Orçamento Programa - Exercício de 2020

Anexo 06

Page 23

Lei: , Data:

**PROGRAMA DE TRABALHO**

(Inc.II, § 2º, Art.2º)

02 PODER EXECUTIVO					
19 INSTITUTO MUNICIPAL DE PREVID. PRÓPRIA - FUNDO FIN - IMPP					
Código	Especificação	Operação Especial	Projetos	Atividades	T o t a l
04	Administração	5.000,00	35.000,00	895.000,00	935.000,00
04	122 Administração Geral	5.000,00	35.000,00	895.000,00	935.000,00
04	122 0901 GESTÃO ADMINISTRATIVA DO RPPS	5.000,00	35.000,00	895.000,00	935.000,00
04.122.0901.0099.0000	AMORTIZAÇÃO DE DÍVIDAS PÚBLICAS	5.000,00			5.000,00
04.122.0901.1007.0000	EXECUÇÃO DE OBRAS, AQUISIÇÃO DE IMÓVEIS, MÓVEIS, MÁQUINAS E EQUIPAMENTOS DIVERSOS - FUNDO FINANCEIRO		35.000,00		35.000,00
04.122.0901.2018.0000	GESTÃO ADMINISTRATIVA DO RPPS - FUNDO FINANCEIRO			870.000,00	870.000,00
04.122.0901.2133.0000	CAPACITAÇÃO E TREINAMENTO E QUALIFICAÇÃO DE AGENTES PÚBLICOS MUNICIPAIS DO RPPS E DO FUNDO DO CONSELHO MUNICIPAIS			25.000,00	25.000,00
09	Previdência Social			17.370.000,00	17.370.000,00
09	272 Previdência do Regime Estatutário			17.370.000,00	17.370.000,00
09	272 0902 MANUTENÇÃO DAS ATIVIDADES PREVIDENCIÁRIAS DO RPPS			17.370.000,00	17.370.000,00
09.272.0902.2020.0000	MANUTENÇÃO DAS ATIVIDADES PREVIDENCIÁRIAS - FUNDO FINANCEIRO			17.365.000,00	17.365.000,00
09.272.0902.2138.0000	COMPENSAÇÃO FINANCEIRA ENTRE REGIMES RPPS/RGPS			5.000,00	5.000,00
28	Encargos Especiais			30.000,00	30.000,00
28	846 Outros Encargos Especiais			30.000,00	30.000,00
28	846 0902 MANUTENÇÃO DAS ATIVIDADES PREVIDENCIÁRIAS DO RPPS			30.000,00	30.000,00
28.846.0902.2022.0000	INDENIZAÇÕES E RESTITUIÇÕES - FUNDO FINANCEIRO			15.000,00	15.000,00
28.846.0902.2023.0000	PRECATÓRIOS E SENTENÇAS JUDICIAIS - FUNDO FINANCEIRO			15.000,00	15.000,00
TOTAL		5.000,00	35.000,00	18.295.000,00	18.335.000,00

**MUNICÍPIO DA VITÓRIA DE SANTO ANTAO**

CENTRO - CNPJ:11049855/0001-23

Orçamento Programa - Exercício de 2020

Anexo 06

Page 24

Lei: , Data:

**PROGRAMA DE TRABALHO**

(Inc.II, § 2º, Art.2º)

02 PODER EXECUTIVO					
20 AGÊNCIA MUNICIPAL DE DESENVOLVIMENTO ECONÔMICO					
Código	Especificação	Operação Especial	Projetos	Atividades	T o t a l
23	Comércio e Serviços			65.000,00	65.000,00
23	122 Administração Geral			65.000,00	65.000,00
23	122 2301 GESTÃO DA AGÊNCIA DE DESENVOLVIMENTO ECONÔMICO			65.000,00	65.000,00
23.122.2301.2078.0000	GESTÃO ADMINISTRATIVA DA AGÊNCIA MUNICIPAL DE DESENVOLVIMENTO ECONÔMICO			65.000,00	65.000,00
TOTAL		0,00	0,00	65.000,00	65.000,00

**MUNICÍPIO DA VITÓRIA DE SANTO ANTAO**

CENTRO - CNPJ:11049855/0001-23

Orçamento Programa - Exercício de 2020

Anexo 06

Page 25

Lei: , Data:

**PROGRAMA DE TRABALHO**

(Inc.II, § 2º, Art.2º)

**02 PODER EXECUTIVO****21 AGÊNCIA MUNICIPAL DE HABITAÇÃO**

Código	Especificação	Operação Especial	Projetos	Atividades	Total
04	Administração			65.000,00	65.000,00
04	122 Administração Geral			65.000,00	65.000,00
04	122 0418 GESTÃO DA AGÊNCIA DE HABITAÇÃO			65.000,00	65.000,00
04.122.0418.2122.0000	GESTÃO ADMINISTRATIVA DA AGÊNCIA MUNICIPAL DE HABITAÇÃO			65.000,00	65.000,00
TOTAL		0,00	0,00	65.000,00	65.000,00



**MUNICÍPIO DA VITÓRIA DE SANTO ANTAO**

CENTRO - CNPJ:11049855/0001-23

Orçamento Programa - Exercício de 2020

Anexo 06

Page 26

Lei: , Data:

**PROGRAMA DE TRABALHO**

(Inc.II, § 2º, Art.2º)

**02 PODER EXECUTIVO****22 AGÊNCIA MUNICIPAL DE TECNOLOGIA DA INFORMAÇÃO E COMUNICAÇÃO**

Código	Especificação	Operação Especial	Projetos	Atividades	Total
19	Ciência e Tecnologia			65.000,00	65.000,00
19	122 Administração Geral			65.000,00	65.000,00
19	122 1901 GESTÃO DA AGÊNCIA DE TECNOLOGIA DA INFORMAÇÃO E COMUNICAÇÃO			65.000,00	65.000,00
19.122.1901.2129.0000	GESTÃO ADMINISTRATIVA DA AGÊNCIA MUNICIPAL DE TECNOLOGIA DA INFORMAÇÃO E COMUNICAÇÃO			65.000,00	65.000,00
TOTAL		0,00	0,00	65.000,00	65.000,00

**MUNICÍPIO DA VITÓRIA DE SANTO ANTAO**

CENTRO - CNPJ:11049855/0001-23

Orçamento Programa - Exercício de 2020

Anexo 06

Page 27

**PROGRAMA DE TRABALHO**

(Inc.II, § 2º, Art.2º)

Lei: , Data:

02 PODER EXECUTIVO					
23 AGÊNCIA MUNICIPAL DE MEIO AMBIENTE - AMMA					
Código	Especificação	Operação Especial	Projetos	Atividades	Total
18	Gestão Ambiental			355.000,00	355.000,00
18	122 Administração Geral			355.000,00	355.000,00
18	122 1801 GESTÃO DA AGÊNCIA DE MEIO AMBIENTE			355.000,00	355.000,00
18.122.1801.2291.0000	MANUTENÇÃO DAS ATIVIDADES DA AGÊNCIA MUNICIPAL DE MEIO AMBIENTE			355.000,00	355.000,00
18	541 Preservação e Conservação Ambiental			110.000,00	110.000,00
18	541 1805 O MEIO AMBIENTE É DE TODOS			110.000,00	110.000,00
18.541.1805.2292.0000	PROMOÇÃO DA GESTÃO AMBIENTAL			6.000,00	6.000,00
18.541.1805.2293.0000	DESENVOLVIMENTO DE AÇÕES AMBIENTAIS PARA PROMOVER UMA CIDADE SUSTENTÁVEL			104.000,00	104.000,00
TOTAL		0,00	0,00	465.000,00	465.000,00

**MUNICIPIO DA VITORIA DE SANTO ANTAO**

CENTRO - CNPJ:11049855/0001-23

Orçamento Programa - Exercício de 2020

Anexo 06

Page 28

**PROGRAMA DE TRABALHO**

(Inc.II, § 2º, Art.2º)

Lei: , Data:

**02 PODER EXECUTIVO****24 AMTVISA - AGÊNCIA MUNICIPAL DE TRÂNSITO**

Código	Especificação	Operação Especial	Projetos	Atividades	Total
26	Transporte		870.000,00	1.821.000,00	2.691.000,00
26	122 Administração Geral		870.000,00	1.821.000,00	2.691.000,00
26	122 2603 GESTÃO DA AGÊNCIA DE TRÂNSITO		870.000,00	1.821.000,00	2.691.000,00
26.122.2603.1057.0000	CONSTRUÇÃO, REFORMA E/OU AMPLIAÇÃO DA AGÊNCIA MUNICIPAL DE TRÂNSITO		870.000,00		870.000,00
26.122.2603.2287.0000	GESTÃO ADMINISTRATIVA DA AGÊNCIA MUNICIPAL DE TRÂNSITO			1.821.000,00	1.821.000,00
26	782 Transporte Rodoviário			89.000,00	89.000,00
26	782 2602 GESTÃO DO SISTEMA DE TRÂNSITO E TRANSPORTE			89.000,00	89.000,00
26.782.2602.2288.0000	GERENCIAMENTO DO SISTEMA DE TRÂNSITO			60.000,00	60.000,00
26.782.2602.2289.0000	PROMOÇÃO DE CAMPANHAS EDUCATIVAS DE TRÂNSITO E TRANSPORTE			19.000,00	19.000,00
26.782.2602.2290.0000	GERENCIAMENTO DO SISTEMA DE TRANSPORTES			10.000,00	10.000,00
TOTAL		0,00	870.000,00	1.910.000,00	2.780.000,00



**MUNICÍPIO DA VITÓRIA DE SANTO ANTAO**

CENTRO - CNPJ:11049855/0001-23

Orçamento Programa - Exercício de 2020

Anexo 06

Page 29

Lei: , Data:

**PROGRAMA DE TRABALHO**

(Inc.II, § 2º, Art.2º)

**02 PODER EXECUTIVO****26 INSTITUTO MUNICIPAL DE PREVID. PRÓP. - FUNDO PREV - IPSMVSA**

Código	Especificação	Operação Especial	Projetos	Atividades	Total
09	Previdência Social			3.000.000,00	3.000.000,00
09	272	Previdência do Regime Estatutário		3.000.000,00	3.000.000,00
09	272 0902	MANUTENÇÃO DAS ATIVIDADES PREVIDENCIÁRIAS DO RPPS		3.000.000,00	3.000.000,00
09.272.0902.2021.0000	MANUTENÇÃO DAS ATIVIDADES PREVIDENCIÁRIAS - FUNDO PREVIDENCIÁRIO			3.000.000,00	3.000.000,00
99	Reserva de Contingência	20.995.000,00			20.995.000,00
99	999	Reserva de Contingência			20.995.000,00
99	999 9999	RESERVA DE CONTINGÊNCIA			20.995.000,00
99.999.9999.9999.0000	RESERVA DE CONTINGÊNCIA	20.995.000,00			20.995.000,00
<b>TOTAL</b>		<b>20.995.000,00</b>	<b>0,00</b>	<b>3.000.000,00</b>	<b>23.995.000,00</b>

**MUNICÍPIO DA VITÓRIA DE SANTO ANTAO**

CENTRO - CNPJ:11049855/0001-23

Orçamento Programa - Exercício de 2020

Anexo 06

Page 30

Lei: , Data:

**PROGRAMA DE TRABALHO**

(Inc.II, § 2º, Art.2º)

<b>02 PODER EXECUTIVO</b>					
<b>27 FUMCRIANÇA-FUNDO MUN.DA CRIANÇA E DO ADOLESCENTE DA VITÓRIA</b>					
Código	Especificação	Operação Especial	Projetos	Atividades	Total
08	Assistência Social		20.000,00	250.000,00	270.000,00
08	243 Assistência à Criança e ao Adolescente		20.000,00	250.000,00	270.000,00
08	243 0815 GESTÃO DO FUMCRIANÇA		20.000,00	250.000,00	270.000,00
08.243.0815.1067.0000	EXECUÇÃO DE OBRAS E AQUISIÇÃO DE IMÓVEIS PARA O FUMCRIANÇA		20.000,00		20.000,00
08.243.0815.2136.0000	MANUTENÇÃO DAS ATIVIDADES DO FUMCRIANÇA			215.000,00	215.000,00
08.243.0815.2137.0000	PROMOÇÃO DE FÓRUMS E CONFERÊNCIAS			35.000,00	35.000,00
TOTAL		0,00	20.000,00	250.000,00	270.000,00
TOTAL GERAL		26.536.000,00	35.145.000,00	307.319.000,00	369.000.000,00

**MUNICÍPIO DA VITÓRIA DE SANTO ANTÃO**

CENTRO - CNPJ:11049855/0001-23

Orçamento Programa - Exercício de 2020

Anexo 07

Page 1

Lei: , Data:

**PROGRAMA DE TRABALHO DO GOVERNO  
DEMONSTRATIVO DE FUNÇÕES, SUBFUNÇÕES E PROGRAMAS  
POR PROJETOS, ATIVIDADES E OPERAÇÕES ESPECIAIS  
(Inc.II, § 2º, Art.2º)**

Código	Especificação	Operação Especial	Projetos	Atividades	Total
01	Legislativa	0,00	605.000,00	13.345.000,00	13.950.000,00
01	031 Ação Legislativa	0,00	605.000,00	13.345.000,00	13.950.000,00
01	031 0101 GESTÃO ADMINISTRATIVA DA CÂMARA	0,00	605.000,00	13.345.000,00	13.950.000,00
01.031.0101.1045.0000	CONSTRUÇÃO, REFORMA E/OU AMPLIAÇÃO DA ESTRUTURA FÍSICA DO PODER LEGISLATIVO	0,00	150.000,00	0,00	150.000,00
01.031.0101.1050.0000	AMORTIZAÇÃO DE DÉBITOS CONTRAÍDOS COM ÓRGÃOS PÚBLICOS	0,00	5.000,00	0,00	5.000,00
01.031.0101.1123.0000	CONSTRUÇÃO, AMPLIAÇÃO, REFORMA DO PRÉDIO DA CÂMARA	0,00	420.000,00	0,00	420.000,00
01.031.0101.2099.0000	DESPESAS COM SUBSÍDIOS DOS VEREADORES	0,00	0,00	2.500.000,00	2.500.000,00
01.031.0101.2100.0000	GESTÃO ADMINISTRATIVA DO PODER LEGISLATIVO	0,00	0,00	7.890.000,00	7.890.000,00
01.031.0101.2101.0000	CONTRIBUIÇÕES PARA ÓRGÃOS PREVIDENCIÁRIOS	0,00	0,00	1.710.000,00	1.710.000,00
01.031.0101.2102.0000	DESPESAS COM CERIMONIAL E EVENTOS DO PODER LEGISLATIVO	0,00	0,00	30.000,00	30.000,00
01.031.0101.2103.0000	VERBA INDENIZATÓRIA PELO EXERCÍCIO DA PRESIDÊNCIA DA CÂMARA	0,00	0,00	150.000,00	150.000,00
01.031.0101.2104.0000	MANUTENÇÃO DA PÁGINA ELETRÔNICA NA INTERNET E PORTAL DO CIDADÃO PARA DIVULGAÇÃO INSTITUCIONAL	0,00	0,00	40.000,00	40.000,00
01.031.0101.2108.0000	MODERNIZAÇÃO ADMINISTRATIVA E INFORMATIZAÇÃO DOS PROCESSOS DA CÂMARA DE VEREADORES	0,00	0,00	50.000,00	50.000,00
01.031.0101.2109.0000	DIVULGAÇÃO INSTITUCIONAL DO PODER LEGISLATIVO	0,00	0,00	25.000,00	25.000,00
01.031.0101.2110.0000	VERBA DE GABINETE E/OU INDENIZAÇÃO PELO EXERCÍCIO PARLAMENTAR	0,00	0,00	40.000,00	40.000,00
01.031.0101.2111.0000	TREINAMENTO, CAPACITAÇÃO E QUALIFICAÇÃO DE AGENTES PÚBLICOS DA CÂMARA	0,00	0,00	30.000,00	30.000,00
01.031.0101.2112.0000	CONTRATAÇÃO DE CONSULTORIA E ACESSORIAS TÉCNICAS E JURÍDICAS	0,00	0,00	200.000,00	200.000,00
01.031.0101.2113.0000	CRIAÇÃO, ELABORAÇÃO E PRODUÇÃO JORNALÍSTICA DA CÂMARA MUNICIPAL, INCLUSIVE PARA DISTRIBUIÇÃO JUNTO À POPULAÇÃO	0,00	0,00	80.000,00	80.000,00
01.031.0101.2114.0000	GESTÃO ADMINISTRATIVA DO CONTROLE INTERNO DA CÂMARA DE VEREADORES	0,00	0,00	180.000,00	180.000,00
01.031.0101.2115.0000	DESPESAS COM EMOLUMENTOS E/OU DECISÕES JUDICIAIS	0,00	0,00	10.000,00	10.000,00
01.031.0101.2116.0000	GESTÃO ADMINISTRATIVA DA OUVIDORIA DA CÂMARA MUNICIPAL DE VITÓRIA DE SANTO ANTÃO	0,00	0,00	410.000,00	410.000,00
01.031.0101.2802.0000	MANUTENÇÃO DAS ATIVIDADES DO FECAMVISA	0,00	30.000,00	0,00	30.000,00
02	Judiciária	0,00	0,00	3.065.000,00	3.065.000,00
02	122 Administração Geral	0,00	0,00	3.065.000,00	3.065.000,00
02	122 0201 GESTÃO DA PROCURADORIA GERAL DO MUNICÍPIO	0,00	0,00	3.065.000,00	3.065.000,00
02.122.0201.2077.0000	GESTÃO ADMINISTRATIVA DA PROCURADORIA GERAL DO MUNICÍPIO	0,00	0,00	3.065.000,00	3.065.000,00
04	Administração	5.000,00	1.135.000,00	44.767.000,00	45.907.000,00
04	121 Planejamento e Orçamento	0,00	0,00	480.000,00	480.000,00
04	121 0404 GESTÃO DA SECRETARIA DE PLANEJAMENTO, ORÇAMENTO E GESTÃO	0,00	0,00	460.000,00	460.000,00
04.121.0404.2046.0000	GESTÃO ADMINISTRATIVA DA SECRETARIA MUNICIPAL DE PLANEJAMENTO, ORÇAMENTO E GESTÃO	0,00	0,00	460.000,00	460.000,00
04	121 0425 PLANEJAMENTO GOVERNAMENTAL	0,00	0,00	20.000,00	20.000,00
04.121.0425.2316.0000	COORDENAÇÃO DO PROCESSO DE ELABORAÇÃO E IMPLEMENTAÇÃO DOS INSTRUMENTOS DE PLANEJAMENTO	0,00	0,00	20.000,00	20.000,00
04	122 Administração Geral	5.000,00	1.135.000,00	39.303.000,00	40.443.000,00



**MUNICÍPIO DA VITÓRIA DE SANTO ANTAO**

CENTRO - CNPJ:11049855/0001-23

Orçamento Programa - Exercício de 2020

Anexo 07

Page 2

Lei: , Data:

**PROGRAMA DE TRABALHO DO GOVERNO  
DEMONSTRATIVO DE FUNÇÕES, SUBFUNÇÕES E PROGRAMAS  
POR PROJETOS, ATIVIDADES E OPERAÇÕES ESPECIAIS**

(Inc.II, § 2º, Art.2º)

Código	Especificação	Operação Especial	Projetos	Atividades	Total
04	Administração	5.000,00	1.135.000,00	44.767.000,00	45.907.000,00
04	122 Administração Geral	5.000,00	1.135.000,00	39.303.000,00	40.443.000,00
04	122 0201 GESTÃO DA PROCURADORIA GERAL DO MUNICÍPIO	0,00	0,00	4.000,00	4.000,00
04.122.0201.2310.0000	ASSESSORAMENTO DE ESTUDOS TÉCNICOS JURÍDICOS	0,00	0,00	4.000,00	4.000,00
04	122 0401 GESTÃO SUPERIOR DO MUNICÍPIO	0,00	0,00	1.545.000,00	1.545.000,00
04.122.0401.2028.0000	GESTÃO ADMINISTRATIVA DO GABINETE DO PREFEITO E VICE-PREFEITO	0,00	0,00	1.490.000,00	1.490.000,00
04.122.0401.2036.0000	FORTALECIMENTO E MANUTENÇÃO DOS CONSELHOS MUNICIPAIS	0,00	0,00	25.000,00	25.000,00
04.122.0401.2038.0000	GESTÃO DO DISTRITO DE PIRITUBA	0,00	0,00	30.000,00	30.000,00
04	122 0402 GESTÃO DA SECRETARIA DE FINANÇAS	0,00	0,00	9.626.000,00	9.626.000,00
04.122.0402.2032.0000	GESTÃO ADMINISTRATIVA DA SECRETARIA MUNICIPAL DE FINANÇAS	0,00	0,00	9.626.000,00	9.626.000,00
04	122 0403 GESTÃO DA SECRETARIA DE GOVERNO E ARTICULAÇÃO POLÍTICA	0,00	0,00	1.070.000,00	1.070.000,00
04.122.0403.2117.0000	GESTÃO ADMINISTRATIVA DA SECRETARIA MUNICIPAL DE GOVERNO E ARTICULAÇÃO POLÍTICA	0,00	0,00	1.070.000,00	1.070.000,00
04	122 0410 GESTÃO DA SECRETARIA DE ADMINISTRAÇÃO	0,00	0,00	1.860.000,00	1.860.000,00
04.122.0410.2304.0000	GESTÃO ADMINISTRATIVA DA SECRETARIA MUNICIPAL DE ADMINISTRAÇÃO	0,00	0,00	1.860.000,00	1.860.000,00
04	122 0411 GESTÃO DAS AÇÕES ADMINISTRATIVAS DO MUNICÍPIO	0,00	1.100.000,00	1.560.000,00	2.660.000,00
04.122.0411.1054.0000	AÇÕES DE DESAPROPRIAÇÃO DE TERRAS NO MUNICÍPIO	0,00	1.100.000,00	0,00	1.100.000,00
04.122.0411.2311.0000	MANUTENÇÃO, COORDENAÇÃO E CONSERVAÇÃO DOS VEÍCULOS DA FROTA	0,00	0,00	1.500.000,00	1.500.000,00
04.122.0411.2312.0000	APERFEIÇOAMENTO E MODERNIZAÇÃO DA GESTÃO ADMINISTRATIVA MUNICIPAL	0,00	0,00	20.000,00	20.000,00
04.122.0411.2313.0000	MANUTENÇÃO E CONSERVAÇÃO DOS PRÉDIOS ADMINISTRATIVOS	0,00	0,00	40.000,00	40.000,00
04	122 0414 ENCARGOS FINANCEIROS DO MUNICÍPIO	0,00	0,00	45.000,00	45.000,00
04.122.0414.2041.0000	ENCARGOS GERAIS COMUNS A DIVERSOS ÓRGÃOS	0,00	0,00	35.000,00	35.000,00
04.122.0414.2044.0000	ENCARGOS COM DESPESAS DE EXERCÍCIOS ANTERIORES	0,00	0,00	10.000,00	10.000,00
04	122 0416 GESTÃO DA SECRETARIA DE GESTÃO DE PESSOAS	0,00	0,00	2.043.000,00	2.043.000,00
04.122.0416.2119.0000	GESTÃO ADMINISTRATIVA DA SECRETARIA MUNICIPAL DE GESTÃO DE PESSOAS	0,00	0,00	2.043.000,00	2.043.000,00
04	122 0417 GESTÃO DA SECRETARIA DE INFRAESTRUTURA E SERVIÇOS PÚBLICOS	0,00	0,00	6.120.000,00	6.120.000,00
04.122.0417.2121.0000	GESTÃO ADMINISTRATIVA DA SECRETARIA MUNICIPAL DE INFRAESTRUTURA E SERVIÇOS PÚBLICOS	0,00	0,00	6.120.000,00	6.120.000,00
04	122 0418 GESTÃO DA AGÊNCIA DE HABITAÇÃO	0,00	0,00	65.000,00	65.000,00
04.122.0418.2122.0000	GESTÃO ADMINISTRATIVA DA AGÊNCIA MUNICIPAL DE HABITAÇÃO	0,00	0,00	65.000,00	65.000,00
04	122 0419 DIVULGAÇÃO INSTITUCIONAL E CERIMONIAL	0,00	0,00	2.010.000,00	2.010.000,00
04.122.0419.2307.0000	ASSESSORAMENTO AO GABINETE DO PREFEITO	0,00	0,00	2.010.000,00	2.010.000,00
04	122 0420 GESTÃO DA SECRETARIA DE DEFESA SOCIAL E SEGURANÇA CIDADÃ	0,00	0,00	2.540.000,00	2.540.000,00
04.122.0420.2033.0000	MANUTENÇÃO DAS AÇÕES DA GUARDA MUNICIPAL	0,00	0,00	330.000,00	330.000,00
04.122.0420.2080.0000	GESTÃO ADMINISTRATIVA DA SECRETARIA MUNICIPAL DE DEFESA SOCIAL E SEGURANÇA CIDADÃ	0,00	0,00	2.210.000,00	2.210.000,00
04	122 0422 ASSESSORAMENTO GOVERNAMENTAL	0,00	0,00	210.000,00	210.000,00
04.122.0422.2308.0000	DESENVOLVER AÇÕES DE ASSESSORAMENTO AO GOVERNO MUNICIPAL	0,00	0,00	210.000,00	210.000,00

**MUNICÍPIO DA VITÓRIA DE SANTO ANTAO**

CENTRO - CNPJ:11049855/0001-23

Orçamento Programa - Exercício de 2020

Anexo 07

Page 3

Lei: , Data:

**PROGRAMA DE TRABALHO DO GOVERNO  
DEMONSTRATIVO DE FUNÇÕES, SUBFUNÇÕES E PROGRAMAS  
POR PROJETOS, ATIVIDADES E OPERAÇÕES ESPECIAIS**  
(Inc.II, § 2º, Art.2º)

Código	Especificação	Operação Especial	Projetos	Atividades	Total
04	Administração	5.000,00	1.135.000,00	44.767.000,00	45.907.000,00
04	122 Administração Geral	5.000,00	1.135.000,00	39.303.000,00	40.443.000,00
04	122 0424 DESENVOLVIMENTO TECNOLÓGICO E DE INOVAÇÃO	0,00	0,00	180.000,00	180.000,00
04.122.0424.2314.0000	ESTRUTURAÇÃO DA ÁREA DE TECNOLOGIA DA INFORMAÇÃO	0,00	0,00	180.000,00	180.000,00
04	122 0426 ENCARGOS ADMINISTRATIVOS DO MUNICÍPIO	0,00	0,00	700.000,00	700.000,00
04.122.0426.2041.0000	ENCARGOS GERAIS COMUNS A DIVERSOS ÓRGÃOS	0,00	0,00	700.000,00	700.000,00
04	122 0427 ENCARGOS GERAIS COM SERVIDORES DO MUNICÍPIO	0,00	0,00	8.830.000,00	8.830.000,00
04.122.0427.2344.0000	ENCARGOS GERAIS COM SERVIDORES DO MUNICÍPIO COMUNS A DIVERSOS ÓRGÃOS	0,00	0,00	8.820.000,00	8.820.000,00
04.122.0427.2345.0000	ENCARGOS COM BENEFÍCIOS AOS SERVIDORES	0,00	0,00	10.000,00	10.000,00
04	122 0901 GESTÃO ADMINISTRATIVA DO RPPS	5.000,00	35.000,00	895.000,00	935.000,00
04.122.0901.0099.0000	AMORTIZAÇÃO DE DÍVIDAS PÚBLICAS	5.000,00	0,00	0,00	5.000,00
04.122.0901.1007.0000	EXECUÇÃO DE OBRAS, AQUISIÇÃO DE IMÓVEIS, MÓVEIS, MÁQUINAS E EQUIPAMENTOS DIVERSOS - FUNDO FINANCEIRO	0,00	35.000,00	0,00	35.000,00
04.122.0901.2018.0000	GESTÃO ADMINISTRATIVA DO RPPS - FUNDO FINANCEIRO	0,00	0,00	870.000,00	870.000,00
04.122.0901.2133.0000	CAPACITAÇÃO E TREINAMENTO E QUALIFICAÇÃO DE AGENTES PÚBLICOS MUNICIPAIS DO RPPS E DO FUNDO DO CONSELHO MUNICIPAIS	0,00	0,00	25.000,00	25.000,00
04	123 Administração Financeira	0,00	0,00	1.517.000,00	1.517.000,00
04	123 0412 ADMINISTRAÇÃO FINANCEIRA	0,00	0,00	415.000,00	415.000,00
04.123.0412.2037.0000	ADMINISTRAÇÃO FINANCEIRA E CONTÁBIL DA PREFEITURA	0,00	0,00	415.000,00	415.000,00
04	123 0421 ADMINISTRAÇÃO TRIBUTÁRIA	0,00	0,00	1.102.000,00	1.102.000,00
04.123.0421.2315.0000	MODERNIZAÇÃO E MANUTENÇÃO DO SISTEMA DE ARRECADAÇÃO	0,00	0,00	1.102.000,00	1.102.000,00
04	124 Controle Interno	0,00	0,00	310.000,00	310.000,00
04	124 0405 GESTÃO DA SECRETARIA DA CONTROLADORIA GERAL	0,00	0,00	266.000,00	266.000,00
04.124.0405.2030.0000	GESTÃO ADMINISTRATIVA DA SECRETARIA MUNICIPAL DA CONTROLADORIA GERAL	0,00	0,00	266.000,00	266.000,00
04	124 0428 CONTROLE INTERNO DO MUNICÍPIO	0,00	0,00	44.000,00	44.000,00
04.124.0428.2309.0000	FORTALECIMENTO DO CONTROLE SOCIAL NA ESFERA GOVERNAMENTAL	0,00	0,00	44.000,00	44.000,00
04	128 Formação de Recursos Humanos	0,00	0,00	7.000,00	7.000,00
04	128 0416 GESTÃO DA SECRETARIA DE GESTÃO DE PESSOAS	0,00	0,00	7.000,00	7.000,00
04.128.0416.2039.0000	CAPACITAÇÃO, TREINAMENTO E QUALIFICAÇÃO DE AGENTES PÚBLICOS MUNICIPAIS	0,00	0,00	7.000,00	7.000,00
04	131 Comunicação Social	0,00	0,00	50.000,00	50.000,00
04	131 0419 DIVULGAÇÃO INSTITUCIONAL E CERIMONIAL	0,00	0,00	50.000,00	50.000,00
04.131.0419.2031.0000	COORDENAÇÃO E GERENCIAMENTO DA POLÍTICA DE RELACIONAMENTO DA GESTÃO COM A IMPRENSA	0,00	0,00	50.000,00	50.000,00
04	331 Proteção e Benefícios ao Trabalhador	0,00	0,00	3.100.000,00	3.100.000,00
04	331 0414 ENCARGOS FINANCEIROS DO MUNICÍPIO	0,00	0,00	3.100.000,00	3.100.000,00
04.331.0414.2043.0000	ENCARGOS COM O PASEP	0,00	0,00	3.100.000,00	3.100.000,00



**MUNICÍPIO DA VITÓRIA DE SANTO ANTAO**

CENTRO - CNPJ:11049855/0001-23

Orçamento Programa - Exercício de 2020

Anexo 07

Page 4

Lei: , Data:

**PROGRAMA DE TRABALHO DO GOVERNO  
DEMONSTRATIVO DE FUNÇÕES, SUBFUNÇÕES E PROGRAMAS  
POR PROJETOS, ATIVIDADES E OPERAÇÕES ESPECIAIS**

(Inc.II, § 2º, Art.2º)

Código	Especificação	Operação Especial	Projetos	Atividades	Total
04	Administração	5.000,00	1.135.000,00	44.767.000,00	45.907.000,00
06	Segurança Pública	0,00	0,00	95.000,00	95.000,00
06	153 Defesa Terrestre	0,00	0,00	35.000,00	35.000,00
06	153 0602 PARceria COM O EXÉRCITO BRASILEIRO	0,00	0,00	35.000,00	35.000,00
06.153.0602.2029.0000	MANUTENÇÃO DA JUNTA DO SERVIÇOS MILITAR - PARceria COM O EXÉRCITO BRASILEIRO	0,00	0,00	35.000,00	35.000,00
06	182 Defesa Civil	0,00	0,00	60.000,00	60.000,00
06	182 0603 DEFESA CIVIL DO MUNICÍPIO	0,00	0,00	60.000,00	60.000,00
06.182.0603.2081.0000	MANUTENÇÃO DAS AÇÕES VINCULADAS A DEFESA CIVIL DO MUNICÍPIO	0,00	0,00	60.000,00	60.000,00
08	Assistência Social	0,00	100.000,00	11.506.000,00	11.606.000,00
08	122 Administração Geral	0,00	0,00	2.193.000,00	2.193.000,00
08	122 0801 GESTÃO DA SECRETARIA DE ASSISTÊNCIA SOCIAL	0,00	0,00	303.000,00	303.000,00
08.122.0801.2017.0000	GESTÃO ADMINISTRATIVA DA SECRETARIA MUNICIPAL DE ASSISTÊNCIA SOCIAL	0,00	0,00	303.000,00	303.000,00
08	122 0802 GESTÃO DO FUNDO MUNICIPAL DE ASSISTÊNCIA SOCIAL	0,00	0,00	1.890.000,00	1.890.000,00
08.122.0802.2302.0000	MANUTENÇÃO ADMINISTRATIVA DO FUNDO MUNICIPAL DE ASSISTÊNCIA SOCIAL	0,00	0,00	1.890.000,00	1.890.000,00
08	123 Administração Financeira	0,00	0,00	450.000,00	450.000,00
08	123 0812 APOIO A INSTITUIÇÃO SEM FINS LUCRATIVOS	0,00	0,00	450.000,00	450.000,00
08.123.0812.2002.0000	APOIO A INTITUIÇÕES SEM FINS LUCRATIVOS	0,00	0,00	450.000,00	450.000,00
08	243 Assistência à Criança e ao Adolescente	0,00	20.000,00	4.221.000,00	4.241.000,00
08	243 0807 PROTEÇÃO SOCIAL DE ALTA COMPLEXIDADE	0,00	0,00	1.220.000,00	1.220.000,00
08.243.0807.2005.0000	PROTEÇÃO SOCIAL DE ALTA COMPLEXIDADE (CASA DE PASSAGEM/ACOLHIMENTO INSTITUCIONAL CRIANÇA, ADOLESCENTE E IDOSO)	0,00	0,00	740.000,00	740.000,00
08.243.0807.2134.0000	MANUTENÇÃO DAS AÇÕES VINCULADAS AO CENTRO POP - VITÓRIA DA SANTO ANTÃO	0,00	0,00	480.000,00	480.000,00
08	243 0809 GESTÃO ADMINISTRATIVA DO SUAS	0,00	0,00	1.330.000,00	1.330.000,00
08.243.0809.2014.0000	GESTÃO ADMINISTRATIVA DO IGD - SUAS	0,00	0,00	335.000,00	335.000,00
08.243.0809.2016.0000	MANUTENÇÃO DAS ATIVIDADES DO BPC / SUAS	0,00	0,00	10.000,00	10.000,00
08.243.0809.2135.0000	MANUTENÇÃO DAS AÇÕES VINCULADAS AO SCFV - SERVIÇO DE CONVIVÊNCIA E FORTALECIMENTO DE VÍNCULO	0,00	0,00	985.000,00	985.000,00
08	243 0811 APOIO AOS CONSELHOS DE ASSISTÊNCIA SOCIAL	0,00	0,00	65.000,00	65.000,00
08.243.0811.2349.0000	APOIO E MANUTENÇÃO DAS ATIVIDADES DOS CONSELHOS DE ASSISTÊNCIA SOCIAL	0,00	0,00	65.000,00	65.000,00
08	243 0815 GESTÃO DO FUMCRIANÇA	0,00	20.000,00	250.000,00	270.000,00
08.243.0815.1067.0000	EXECUÇÃO DE OBRAS E AQUISIÇÃO DE IMÓVEIS PARA O FUMCRIANÇA	0,00	20.000,00	0,00	20.000,00
08.243.0815.2136.0000	MANUTENÇÃO DAS ATIVIDADES DO FUMCRIANÇA	0,00	0,00	215.000,00	215.000,00
08.243.0815.2137.0000	PROMOÇÃO DE FÓRUNS E CONFERÊNCIAS	0,00	0,00	35.000,00	35.000,00
08	243 0818 AÇÕES ESTRATÉGICAS DO PETI	0,00	0,00	310.000,00	310.000,00
08.243.0818.2140.0000	AÇÕES ESTRATÉGICAS DO AEPETI	0,00	0,00	310.000,00	310.000,00



**MUNICÍPIO DA VITÓRIA DE SANTO ANTAO**

CENTRO - CNPJ:11049855/0001-23

Orçamento Programa - Exercício de 2020

Anexo 07

Page 5

Lei: , Data:

**PROGRAMA DE TRABALHO DO GOVERNO  
DEMONSTRATIVO DE FUNÇÕES, SUBFUNÇÕES E PROGRAMAS  
POR PROJETOS, ATIVIDADES E OPERAÇÕES ESPECIAIS**  
(Inc. II, § 2º, Art. 2º)

Código	Especificação	Operação Especial	Projetos	Atividades	Total
08	Assistência Social	0,00	100.000,00	11.506.000,00	11.606.000,00
08	243 Assistência à Criança e ao Adolescente	0,00	20.000,00	4.221.000,00	4.241.000,00
08	243 0819 PRIMEIRA INFÂNCIA NO SUAS	0,00	0,00	580.000,00	580.000,00
08.243.0819.2141.0000	MANUTENÇÃO DAS ATIVIDADES DO PROGRAMA CRIANÇA FELIZ	0,00	0,00	580.000,00	580.000,00
08	243 0820 FORTALECIMENTO DAS AÇÕES DO CONSELHO TUTELAR	0,00	0,00	466.000,00	466.000,00
08.243.0820.2348.0000	PROMOÇÃO, APOIO E MANUTENÇÃO AS AÇÕES DO CONSELHO TUTELAR	0,00	0,00	466.000,00	466.000,00
08	244 Assistência Comunitária	0,00	80.000,00	4.212.000,00	4.292.000,00
08	244 0803 ATENÇÃO INTEGRAL À FAMÍLIA - PAIF	0,00	0,00	1.475.000,00	1.475.000,00
08.244.0803.2007.0000	ATENÇÃO INTEGRAL À FAMÍLIA - PAIF	0,00	0,00	1.475.000,00	1.475.000,00
08	244 0805 BOLSA FAMÍLIA - IGD - ÍNDICE DE GESTÃO DESCENTRALIZADA	0,00	80.000,00	1.225.000,00	1.305.000,00
08.244.0805.1080.0000	CONSTRUÇÃO, REFORMA, AMPLIAÇÃO E/OU ADAPTAÇÃO DE IMÓVEIS VINCULADOS AO IGD	0,00	80.000,00	0,00	80.000,00
08.244.0805.2008.0000	BOLSA FAMÍLIA - IGD - ÍNDICE DE GESTÃO DESCENTRALIZADA	0,00	0,00	1.225.000,00	1.225.000,00
08	244 0806 CENTRO DE REFERÊNCIA ESPECIALIZADO DE ASSISTÊNCIA SOCIAL - CREAS	0,00	0,00	885.000,00	885.000,00
08.244.0806.2009.0000	CENTRO DE REFERÊNCIA ESPECIALIZADA DE ASSISTÊNCIA SOCIAL - CREAS	0,00	0,00	885.000,00	885.000,00
08	244 0808 BENEFÍCIOS EVENTUAIS PARA USUÁRIOS DA POLÍTICA DE ASSISTÊNCIA SOCIAL	0,00	0,00	390.000,00	390.000,00
08.244.0808.2010.0000	MANUTENÇÃO DAS AÇÕES VINCULADAS AOS BENEFÍCIOS EVENTUAIS	0,00	0,00	390.000,00	390.000,00
08	244 0810 ASSISTÊNCIA EMERGENCIAL ÀS VÍTIMAS DE CALAMIDADES	0,00	0,00	90.000,00	90.000,00
08.244.0810.2012.0000	ASSISTÊNCIA EMERGENCIAL AS VÍTIMAS DE CALAMIDADES	0,00	0,00	90.000,00	90.000,00
08	244 0813 PISO DE MÉDIA COMPLEXIDADE	0,00	0,00	147.000,00	147.000,00
08.244.0813.2013.0000	MANUTENÇÃO DOS SERVIÇOS DE MÉDIA COMPLEXIDADE-MEDIDAS SÓCIOEDUCATIVAS/ABORDAGEM SOCIAL	0,00	0,00	147.000,00	147.000,00
08	333 Empregabilidade	0,00	0,00	430.000,00	430.000,00
08	333 0814 ACESSUAS TRABALHO	0,00	0,00	430.000,00	430.000,00
08.333.0814.2011.0000	PROGRAMA DE PROFISSIONALIZAÇÃO - ACESSUAS TRABALHO	0,00	0,00	430.000,00	430.000,00
09	Previdência Social	0,00	0,00	20.370.000,00	20.370.000,00
09	272 Previdência do Regime Estatutário	0,00	0,00	20.370.000,00	20.370.000,00
09	272 0902 MANUTENÇÃO DAS ATIVIDADES PREVIDENCIÁRIAS DO RPPS	0,00	0,00	20.370.000,00	20.370.000,00
09.272.0902.2020.0000	MANUTENÇÃO DAS ATIVIDADES PREVIDENCIÁRIAS - FUNDO FINANCEIRO	0,00	0,00	17.365.000,00	17.365.000,00
09.272.0902.2021.0000	MANUTENÇÃO DAS ATIVIDADES PREVIDENCIÁRIAS - FUNDO PREVIDENCIÁRIO	0,00	0,00	3.000.000,00	3.000.000,00
09.272.0902.2138.0000	COMPENSAÇÃO FINANCEIRA ENTRE REGIMES RPPS/RGPS	0,00	0,00	5.000,00	5.000,00
10	Saúde	0,00	5.620.000,00	72.237.000,00	77.857.000,00
10	122 Administração Geral	0,00	0,00	6.152.000,00	6.152.000,00

**MUNICÍPIO DA VITÓRIA DE SANTO ANTAO**

CENTRO - CNPJ:11049855/0001-23

Orçamento Programa - Exercício de 2020

Anexo 07

Page 6

Lei: , Data:

**PROGRAMA DE TRABALHO DO GOVERNO  
DEMONSTRATIVO DE FUNÇÕES, SUBFUNÇÕES E PROGRAMAS  
POR PROJETOS, ATIVIDADES E OPERAÇÕES ESPECIAIS**

(Inc.II, § 2º, Art.2º)

Código	Especificação	Operação Especial	Projetos	Atividades	Total
10	Saúde	0,00	5.620.000,00	72.237.000,00	77.857.000,00
10	122 Administração Geral	0,00	0,00	6.152.000,00	6.152.000,00
10	122 1005 FORTALECIMENTO DA GESTÃO DO SISTEMA MUNICIPAL DE SAÚDE	0,00	0,00	6.152.000,00	6.152.000,00
10.122.1005.2090.0000	MANUTENÇÃO DA SECRETARIA DE SAÚDE	0,00	0,00	257.000,00	257.000,00
10.122.1005.2091.0000	GESTÃO ADMINISTRATIVA DA SAÚDE E QUALIFICAÇÃO DA GESTÃO DO SUS	0,00	0,00	5.855.000,00	5.855.000,00
10.122.1005.2092.0000	MANUTENÇÃO DO CONSELHO MUNICIPAL DE SAÚDE	0,00	0,00	40.000,00	40.000,00
10	301 Atenção Básica	0,00	2.600.000,00	33.255.000,00	35.855.000,00
10	301 1001 CONSOLIDAÇÃO E APERFEIÇOAMENTO DA ATENÇÃO BÁSICA	0,00	2.600.000,00	33.255.000,00	35.855.000,00
10.301.1001.1040.0000	EXECUÇÃO DE OBRAS EM IMÓVEIS VINCULADOS A ATENÇÃO BÁSICA	0,00	2.600.000,00	0,00	2.600.000,00
10.301.1001.2093.0000	MANUTENÇÃO DAS AÇÕES DE ATENÇÃO BÁSICA	0,00	0,00	8.915.000,00	8.915.000,00
10.301.1001.2130.0000	MANUTENÇÃO DAS ATIVIDADES VINCULADAS AO PROGRAMA MAIS MÉDICOS	0,00	0,00	500.000,00	500.000,00
10.301.1001.2131.0000	MANUTENÇÃO DAS AÇÕES DO PROGRAMA ACADEMIA DA SAÚDE	0,00	0,00	60.000,00	60.000,00
10.301.1001.2294.0000	MANUTENÇÃO DO PROGRAMA DE AGENTES COMUNITÁRIOS DE SAÚDE - PACS	0,00	0,00	7.300.000,00	7.300.000,00
10.301.1001.2295.0000	MANUTENÇÃO DO PROGRAMA DE SAÚDE DA FAMÍLIA	0,00	0,00	10.550.000,00	10.550.000,00
10.301.1001.2296.0000	MANUTENÇÃO DO PROGRAMA SAÚDE BUCAL	0,00	0,00	4.315.000,00	4.315.000,00
10.301.1001.2297.0000	MANUTENÇÃO DOS NÚCLEOS DE APOIO À SAÚDE DA FAMÍLIA - NASF	0,00	0,00	1.615.000,00	1.615.000,00
10	302 Assistência Hospitalar e Ambulatorial	0,00	2.570.000,00	26.665.000,00	29.235.000,00
10	302 1002 CONSOLIDAÇÃO E APERFEIÇOAMENTO DA ATENÇÃO A SAÚDE NA MÉDIA E ALTA COMPLEXIDADE	0,00	2.570.000,00	26.665.000,00	29.235.000,00
10.302.1002.1041.0000	EXECUÇÃO DE OBRAS PARA ASSISTÊNCIA DE MÉDIA E ALTA COMPLEXIDADE HOSPITALAR E AMBULATORIAL	0,00	1.800.000,00	0,00	1.800.000,00
10.302.1002.2094.0000	MANUTENÇÃO DA ASSISTÊNCIA DE MÉDIA E ALTA COMPLEXIDADE, INCLUINDO CONTRATAÇÃO DE REDE COMPLEMENTAR DE SAÚDE	0,00	0,00	20.465.000,00	20.465.000,00
10.302.1002.2132.0000	MANUTENÇÃO DAS AÇÕES ESPECIALIZADAS DE SAÚDE DA MULHER	0,00	0,00	290.000,00	290.000,00
10.302.1002.2298.0000	MANUTENÇÃO DO TRATAMENTO FORA DO DOMICÍLIO - TFD	0,00	0,00	230.000,00	230.000,00
10.302.1002.2299.0000	MANUTENÇÃO DOS SERVIÇOS DE ATENDIMENTO MÓVEL ÀS URGÊNCIAS-SAMU 192	0,00	0,00	3.735.000,00	3.735.000,00
10.302.1002.2300.0000	MANUTENÇÃO DOS CENTROS DE ATENÇÃO PSICOSSOCIAL-CAPS	0,00	0,00	1.275.000,00	1.275.000,00
10.302.1002.2301.0000	MANUTENÇÃO DO PROGRAMA MELHOR EM CASA	0,00	0,00	670.000,00	670.000,00
10.302.1002.2350.0000	EXECUÇÃO DE OBRAS-CONSTRUÇÃO, REFORMA E/OU AMPLIAÇÃO - CENTRO DE ATENÇÃO PSICOSSOCIAL-CAPS	0,00	770.000,00	0,00	770.000,00
10	303 Suporte Profilático e Terapêutico	0,00	0,00	1.800.000,00	1.800.000,00
10	303 1003 GESTÃO DA ASSISTÊNCIA FARMACÊUTICA	0,00	0,00	1.800.000,00	1.800.000,00
10.303.1003.2095.0000	MANUTENÇÃO DA ASSISTÊNCIA FARMACÊUTICA BÁSICA	0,00	0,00	1.550.000,00	1.550.000,00
10.303.1003.2142.0000	MANUTENÇÃO DAS AÇÕES DE ASSISTÊNCIA FARMACÊUTICA ESPECIALIZADA	0,00	0,00	250.000,00	250.000,00
10	304 Vigilância Sanitária	0,00	300.000,00	575.000,00	875.000,00
10	304 1004 FORTALECIMENTO DAS AÇÕES DE VIGILÂNCIA EM SAÚDE	0,00	300.000,00	575.000,00	875.000,00
10.304.1004.2096.0000	AÇÕES DE VIGILÂNCIA SANITÁRIA	0,00	0,00	575.000,00	575.000,00
10.304.1004.2351.0000	CONSTRUÇÃO, REFORMA E/OU AMPLIAÇÃO DE UNIDADES DE VIGILÂNCIA EM SAÚDE	0,00	300.000,00	0,00	300.000,00
10	305 Vigilância Epidemiológica	0,00	150.000,00	3.140.000,00	3.290.000,00



**MUNICÍPIO DA VITÓRIA DE SANTO ANTAO**

CENTRO - CNPJ:11049855/0001-23

Orçamento Programa - Exercício de 2020

Anexo 07

Page 8

Lei: , Data:

**PROGRAMA DE TRABALHO DO GOVERNO  
DEMONSTRATIVO DE FUNÇÕES, SUBFUNÇÕES E PROGRAMAS  
POR PROJETOS, ATIVIDADES E OPERAÇÕES ESPECIAIS**

(Inc.II, § 2º, Art.2º)

Código	Especificação	Operação Especial	Projetos	Atividades	Total
12	Educação	0,00	8.050.000,00	103.577.000,00	111.627.000,00
12	361 Ensino Fundamental	0,00	4.150.000,00	95.568.000,00	99.718.000,00
12	364 Ensino Superior	0,00	0,00	2.100.000,00	2.100.000,00
12	364 1218 MINHA ESCOLA, MEU LUGAR	0,00	0,00	2.100.000,00	2.100.000,00
12.364.1218.2334.0000	APOIO A EDUCAÇÃO SUPERIOR	0,00	0,00	2.100.000,00	2.100.000,00
12	365 Educação Infantil	0,00	3.900.000,00	89.000,00	3.989.000,00
12	365 1217 EXPANSÃO E MELHORIA DA REDE DE ENSINO	0,00	3.900.000,00	0,00	3.900.000,00
12.365.1217.1075.0000	CONSTRUÇÃO DE CRECHES	0,00	3.900.000,00	0,00	3.900.000,00
12	365 1218 MINHA ESCOLA, MEU LUGAR	0,00	0,00	89.000,00	89.000,00
12.365.1218.2335.0000	QUALIFICAÇÃO DA EDUCAÇÃO INFANTIL	0,00	0,00	89.000,00	89.000,00
12	366 Educação de Jovens e Adultos	0,00	0,00	110.000,00	110.000,00
12	366 1218 MINHA ESCOLA, MEU LUGAR	0,00	0,00	110.000,00	110.000,00
12.366.1218.2336.0000	DESENVOLVIMENTO DA EDUCAÇÃO DE JOVENS E ADULTOS	0,00	0,00	110.000,00	110.000,00
12	367 Educação Especial	0,00	0,00	3.210.000,00	3.210.000,00
12	367 1218 MINHA ESCOLA, MEU LUGAR	0,00	0,00	3.210.000,00	3.210.000,00
12.367.1218.2337.0000	PROMOÇÃO DA EDUCAÇÃO ESPECIAL	0,00	0,00	3.210.000,00	3.210.000,00
13	Cultura	0,00	0,00	4.843.000,00	4.843.000,00
13	122 Administração Geral	0,00	0,00	773.000,00	773.000,00
13	122 1301 GESTÃO DA SECRETARIA DE CULTURA, TURISMO E ESPORTE	0,00	0,00	773.000,00	773.000,00
13.122.1301.2063.0000	GESTÃO ADMINISTRATIVA DA SECRETARIA MUNICIPAL DE CULTURA, TURISMO E ESPORTES	0,00	0,00	773.000,00	773.000,00
13	392 Difusão Cultural	0,00	0,00	3.970.000,00	3.970.000,00
13	392 1303 INCENTIVO, PROMOÇÃO E DESENVOLVIMENTO DA CULTURA DO MUNICÍPIO	0,00	0,00	3.970.000,00	3.970.000,00
13.392.1303.2065.0000	APOIO AS ATIVIDADES CULTURAIS	0,00	0,00	3.950.000,00	3.950.000,00
13.392.1303.2328.0000	APOIO AS ATIVIDADES CULTURAIS	0,00	0,00	20.000,00	20.000,00
13	695 Turismo	0,00	0,00	100.000,00	100.000,00
13	695 1302 PROMOÇÃO DO DESENVOLVIMENTO TURÍSTICO DO MUNICÍPIO	0,00	0,00	100.000,00	100.000,00
13.695.1302.2066.0000	APOIOS ÀS ATIVIDADES TURÍSTICAS	0,00	0,00	100.000,00	100.000,00
15	Urbanismo	0,00	3.600.000,00	19.585.000,00	23.185.000,00
15	451 Infra-Estrutura Urbana	0,00	0,00	20.000,00	20.000,00
15	451 2006 AMPLIAÇÃO E MELHORIA DOS SERVIÇOS PÚBLICOS	0,00	0,00	20.000,00	20.000,00
15.451.2006.2325.0000	MANUTENÇÃO E CONSERVAÇÃO DE ÁREAS VERDES	0,00	0,00	20.000,00	20.000,00
15	452 Serviços Urbanos	0,00	3.600.000,00	19.565.000,00	23.165.000,00



**MUNICÍPIO DA VITÓRIA DE SANTO ANTÃO**

CENTRO - CNPJ:11049855/0001-23

Orçamento Programa - Exercício de 2020

Anexo 07

Page 7

Lei: , Data:

**PROGRAMA DE TRABALHO DO GOVERNO  
DEMONSTRATIVO DE FUNÇÕES, SUBFUNÇÕES E PROGRAMAS  
POR PROJETOS, ATIVIDADES E OPERAÇÕES ESPECIAIS  
(Inc.II, § 2º, Art.2º)**

Código	Especificação	Operação Especial	Projetos	Atividades	Total	
10	Saúde	0,00	5.620.000,00	72.237.000,00	77.857.000,00	
10	305	Vigilância Epidemiológica	0,00	150.000,00	3.140.000,00	3.290.000,00
10	305	1004 FORTALECIMENTO DAS AÇÕES DE VIGILÂNCIA EM SAÚDE	0,00	150.000,00	3.140.000,00	3.290.000,00
10.305.1004.1063.0000	EXECUÇÃO DE OBRAS - CONSTRUÇÃO, REFORMA E/OU AMPLIAÇÃO - PNI - PROGRAMA NACIONAL DE IMUNIZAÇÃO	0,00	150.000,00	0,00	150.000,00	
10.305.1004.2097.0000	MANUTENÇÃO DA VIGILÂNCIA EPIDEMIOLOGIA E AMBIENTAL	0,00	0,00	3.140.000,00	3.140.000,00	
10	306	Alimentação e Nutrição	0,00	0,00	650.000,00	650.000,00
10	306	1005 FORTALECIMENTO DA GESTÃO DO SISTEMA MUNICIPAL DE SAÚDE	0,00	0,00	650.000,00	650.000,00
10.306.1005.2098.0000	MANUTENÇÃO DAS AÇÕES DE ALIMENTAÇÃO E NUTRIÇÃO	0,00	0,00	650.000,00	650.000,00	
12	Educação	0,00	8.050.000,00	103.577.000,00	111.627.000,00	
12	122	Administração Geral	0,00	0,00	30.000,00	30.000,00
12	122	1219 PROGRAMA DE VALORIZAÇÃO DO PROFISSIONAL DA EDUCAÇÃO	0,00	0,00	30.000,00	30.000,00
12.122.1219.2342.0000	PROMOÇÃO DA FORMAÇÃO PARA CONSELHEIROS: SME, CNE, CAE, FUNDEB E CONSELHEIROS ESCOLARES	0,00	0,00	10.000,00	10.000,00	
12.122.1219.2343.0000	REALIZAÇÃO DE FÓRUMS E CONFERÊNCIAS MUNICIPAIS - PME	0,00	0,00	20.000,00	20.000,00	
12	128	Formação de Recursos Humanos	0,00	0,00	200.000,00	200.000,00
12	128	1219 PROGRAMA DE VALORIZAÇÃO DO PROFISSIONAL DA EDUCAÇÃO	0,00	0,00	200.000,00	200.000,00
12.128.1219.2339.0000	CAPACITAÇÃO E FORMAÇÃO CONTINUADA DOS PROFISSIONAIS DO ENSINO FUNDAMENTAL	0,00	0,00	100.000,00	100.000,00	
12.128.1219.2340.0000	CAPACITAÇÃO E FORMAÇÃO CONTINUADA PARA GESTORES, EQUIPE TÉCNICA E ADMINISTRATIVA DA EDUCAÇÃO	0,00	0,00	100.000,00	100.000,00	
12	306	Alimentação e Nutrição	0,00	0,00	2.270.000,00	2.270.000,00
12	306	1218 MINHA ESCOLA, MEU LUGAR	0,00	0,00	2.270.000,00	2.270.000,00
12.306.1218.2329.0000	ALIMENTAÇÃO SAUDÁVEL	0,00	0,00	2.270.000,00	2.270.000,00	
12	361	Ensino Fundamental	0,00	4.150.000,00	95.568.000,00	99.718.000,00
12	361	1216 GESTÃO DA SECRETARIA DE EDUCAÇÃO	0,00	0,00	3.915.000,00	3.915.000,00
12.361.1216.2050.0000	GESTÃO ADMINISTRATIVA DA SECRETARIA MUNICIPAL DE EDUCAÇÃO	0,00	0,00	3.915.000,00	3.915.000,00	
12	361	1217 EXPANSÃO E MELHORIA DA REDE DE ENSINO	0,00	4.050.000,00	3.970.000,00	8.020.000,00
12.361.1217.1076.0000	ADEQUAÇÃO E REFORMAS DA REDE FÍSICA DE ENSINO	0,00	4.050.000,00	0,00	4.050.000,00	
12.361.1217.2330.0000	MANUTENÇÃO DA REDE FÍSICA DE ENSINO	0,00	0,00	3.970.000,00	3.970.000,00	
12	361	1218 MINHA ESCOLA, MEU LUGAR	0,00	100.000,00	87.623.000,00	87.723.000,00
12.361.1218.1078.0000	IMPLANTAÇÃO DO PROGRAMA DE ESCOLAS EM TEMPO INTEGRAL	0,00	100.000,00	0,00	100.000,00	
12.361.1218.2331.0000	QUALIFICAÇÃO DO ENSINO FUNDAMENTAL	0,00	0,00	83.908.000,00	83.908.000,00	
12.361.1218.2332.0000	CORREÇÃO DA DISTORÇÃO ESCOLAR	0,00	0,00	50.000,00	50.000,00	
12.361.1218.2333.0000	TRANSPORTE ESCOLAR EFICIENTE	0,00	0,00	3.665.000,00	3.665.000,00	
12	361	1219 PROGRAMA DE VALORIZAÇÃO DO PROFISSIONAL DA EDUCAÇÃO	0,00	0,00	60.000,00	60.000,00
12.361.1219.2341.0000	IMPLEMENTAR SISTEMA DE AVALIAÇÃO DE DESEMPENHO DOS PROFISSIONAIS DA EDUCAÇÃO	0,00	0,00	60.000,00	60.000,00	

**MUNICÍPIO DA VITÓRIA DE SANTO ANTAO**

CENTRO - CNPJ:11049855/0001-23

Orçamento Programa - Exercício de 2020

Anexo 07

Page 9

Lei: , Data:

**PROGRAMA DE TRABALHO DO GOVERNO  
DEMONSTRATIVO DE FUNÇÕES, SUBFUNÇÕES E PROGRAMAS  
POR PROJETOS, ATIVIDADES E OPERAÇÕES ESPECIAIS**

(Inc.II, § 2º, Art.2º)

Código	Especificação	Operação Especial	Projetos	Atividades	Total
15	Urbanismo	0,00	3.600.000,00	19.585.000,00	23.185.000,00
15	452 Serviços Urbanos	0,00	3.600.000,00	19.565.000,00	23.165.000,00
15	452 2006 AMPLIAÇÃO E MELHORIA DOS SERVIÇOS PÚBLICOS	0,00	3.600.000,00	19.550.000,00	23.150.000,00
15.452.2006.1073.0000	CONSTRUÇÃO, RECUPERAÇÃO, REFORMA, AMPLIAÇÃO E ADEQUAÇÃO DOS ESPAÇOS E EQUIPAMENTOS PÚBLICOS	0,00	3.600.000,00	0,00	3.600.000,00
15.452.2006.2321.0000	LIMPEZA URBANA	0,00	0,00	19.000.000,00	19.000.000,00
15.452.2006.2324.0000	MANUTENÇÃO E CONSERVAÇÃO DOS ESPAÇOS E EQUIPAMENTOS PÚBLICOS	0,00	0,00	200.000,00	200.000,00
15.452.2006.2326.0000	MANUTENÇÃO NAS ÁREAS DE RISCO	0,00	0,00	50.000,00	50.000,00
15.452.2006.2346.0000	MANUTENÇÃO DOS SISTEMAS DE MICRO E MACRO-DRENAGEM	0,00	0,00	300.000,00	300.000,00
15	452 2007 CONTROLE URBANO	0,00	0,00	15.000,00	15.000,00
15.452.2007.2327.0000	GESTÃO DO CONTROLE URBANO	0,00	0,00	15.000,00	15.000,00
16	Habitação	0,00	10.000,00	0,00	10.000,00
16	482 Habitação Urbana	0,00	10.000,00	0,00	10.000,00
16	482 1601 HABITAÇÃO POPULAR	0,00	10.000,00	0,00	10.000,00
16.482.1601.1023.0000	IMPLANTAÇÃO DE PROJETOS HABITACIONAIS	0,00	10.000,00	0,00	10.000,00
17	Saneamento	0,00	730.000,00	0,00	730.000,00
17	511 Saneamento Básico Rural	0,00	210.000,00	0,00	210.000,00
17	511 1701 SANEAMENTO BÁSICO	0,00	210.000,00	0,00	210.000,00
17.511.1701.1024.0000	SANEAMENTO RURAL	0,00	210.000,00	0,00	210.000,00
17	512 Saneamento Básico Urbano	0,00	210.000,00	0,00	210.000,00
17	512 1701 SANEAMENTO BÁSICO	0,00	210.000,00	0,00	210.000,00
17.512.1701.1025.0000	SANEAMENTO URBANO	0,00	210.000,00	0,00	210.000,00
17	544 Recursos Hídricos	0,00	310.000,00	0,00	310.000,00
17	544 1703 AMPLIAÇÃO DO SISTEMA DE RECURSOS HÍDRICOS	0,00	310.000,00	0,00	310.000,00
17.544.1703.1026.0000	EXECUÇÃO DE OBRAS PARA AMPLIAÇÃO DOS SISTEMAS DE RECURSOS HÍDRICOS	0,00	310.000,00	0,00	310.000,00
18	Gestão Ambiental	0,00	0,00	465.000,00	465.000,00
18	122 Administração Geral	0,00	0,00	355.000,00	355.000,00
18	122 1801 GESTÃO DA AGÊNCIA DE MEIO AMBIENTE	0,00	0,00	355.000,00	355.000,00
18.122.1801.2291.0000	MANUTENÇÃO DAS ATIVIDADES DA AGÊNCIA MUNICIPAL DE MEIO AMBIENTE	0,00	0,00	355.000,00	355.000,00
18	541 Preservação e Conservação Ambiental	0,00	0,00	110.000,00	110.000,00
18	541 1805 O MEIO AMBIENTE É DE TODOS	0,00	0,00	110.000,00	110.000,00
18.541.1805.2292.0000	PROMOÇÃO DA GESTÃO AMBIENTAL	0,00	0,00	6.000,00	6.000,00
18.541.1805.2293.0000	DESENVOLVIMENTO DE AÇÕES AMBIENTAIS PARA PROMOVER UMA CIDADE SUSTENTÁVEL	0,00	0,00	104.000,00	104.000,00



**MUNICÍPIO DA VITÓRIA DE SANTO ANTAO**

CENTRO - CNPJ:11049855/0001-23

Orçamento Programa - Exercício de 2020

Anexo 07

Page 10

Lei: , Data:

**PROGRAMA DE TRABALHO DO GOVERNO  
DEMONSTRATIVO DE FUNÇÕES, SUBFUNÇÕES E PROGRAMAS****POR PROJETOS, ATIVIDADES E OPERAÇÕES ESPECIAIS**

(Inc.II, § 2º, Art.2º)

Código	Especificação	Operação Especial	Projetos	Atividades	Total
18	Gestão Ambiental	0,00	0,00	465.000,00	465.000,00
19	Ciência e Tecnologia	0,00	0,00	65.000,00	65.000,00
19	122 Administração Geral	0,00	0,00	65.000,00	65.000,00
19	122 1901 GESTÃO DA AGÊNCIA DE TECNOLOGIA DA INFORMAÇÃO E COMUNICAÇÃO	0,00	0,00	65.000,00	65.000,00
19.122.1901.2129.0000	GESTÃO ADMINISTRATIVA DA AGÊNCIA MUNICIPAL DE TECNOLOGIA DA INFORMAÇÃO E COMUNICAÇÃO	0,00	0,00	65.000,00	65.000,00
20	Agricultura	0,00	3.030.000,00	1.872.000,00	4.902.000,00
20	122 Administração Geral	0,00	0,00	1.502.000,00	1.502.000,00
20	122 2001 GESTÃO DA SECRETARIA DE AGRICULTURA	0,00	0,00	1.502.000,00	1.502.000,00
20.122.2001.2072.0000	GESTÃO ADMINISTRATIVA DA SECRETARIA MUNICIPAL DE AGRICULTURA	0,00	0,00	1.502.000,00	1.502.000,00
20	544 Recursos Hídricos	0,00	30.000,00	0,00	30.000,00
20	544 2005 MELHORIA DOS RECURSOS HÍDRICOS	0,00	30.000,00	0,00	30.000,00
20.544.2005.1070.0000	PERFURAÇÃO DE POÇOS ARTESIANOS EM COMUNIDADES RURAIS	0,00	30.000,00	0,00	30.000,00
20	605 Abastecimento	0,00	0,00	335.000,00	335.000,00
20	605 2002 FOMENTO ÀS ATIVIDADES DA AGROPECUÁRIA	0,00	0,00	300.000,00	300.000,00
20.605.2002.2073.0000	APOIO E DESENVOLVIMENTO ÀS AÇÕES DA PECUÁRIA	0,00	0,00	100.000,00	100.000,00
20.605.2002.2320.0000	APOIO E DESENVOLVIMENTO ÀS AÇÕES DE AGRICULTURA	0,00	0,00	200.000,00	200.000,00
20	605 2004 FOMENTO À ATIVIDADE DA PISCICULTURA	0,00	0,00	35.000,00	35.000,00
20.605.2004.2306.0000	APOIO E DESENVOLVIMENTO ÀS AÇÕES DA PISCICULTURA	0,00	0,00	35.000,00	35.000,00
20	606 Extensão Rural	0,00	3.000.000,00	0,00	3.000.000,00
20	606 2008 MELHORIA E MANUTENÇÃO NAS ÁREAS RURAIS DO MUNICÍPIO	0,00	3.000.000,00	0,00	3.000.000,00
20.606.2008.2352.0000	CONSERVAÇÃO E MANUTENÇÃO DAS VIAS VICINAIS DO MUNICÍPIO	0,00	3.000.000,00	0,00	3.000.000,00
20	608 Promoção da Produção Agropecuária	0,00	0,00	35.000,00	35.000,00
20	608 2003 PROMOÇÃO DE EVENTOS VOLTADOS PARA AGROPECUÁRIA	0,00	0,00	35.000,00	35.000,00
20.608.2003.2074.0000	APOIO E PROMOÇÃO DE EXPOSIÇÕES, FEIRAS E EVENTOS VOLTADOS PARA AGROPECUÁRIA	0,00	0,00	35.000,00	35.000,00
22	Indústria	0,00	0,00	350.000,00	350.000,00
22	122 Administração Geral	0,00	0,00	332.000,00	332.000,00
22	122 2201 GESTÃO DA SECRETARIA DE DESENVOLVIMENTO ECONÔMICO	0,00	0,00	321.000,00	321.000,00
22.122.2201.2082.0000	GESTÃO ADMINISTRATIVA DA SECRETARIA MUNICIPAL DE DESENVOLVIMENTO ECONÔMICO	0,00	0,00	321.000,00	321.000,00
22	122 2203 FOMENTO AO DESENVOLVIMENTO ECONÔMICO	0,00	0,00	11.000,00	11.000,00
22.122.2203.2317.0000	APOIO AO EMPREENDEDORISMO	0,00	0,00	11.000,00	11.000,00



**MUNICÍPIO DA VITÓRIA DE SANTO ANTÃO**

CENTRO - CNPJ:11049855/0001-23

Orçamento Programa - Exercício de 2020

Anexo 07

Page 11

Lei: , Data:

**PROGRAMA DE TRABALHO DO GOVERNO  
DEMONSTRATIVO DE FUNÇÕES, SUBFUNÇÕES E PROGRAMAS  
POR PROJETOS, ATIVIDADES E OPERAÇÕES ESPECIAIS**  
(Inc.II, § 2º, Art.2º)

Código	Especificação	Operação Especial	Projetos	Atividades	Total
22	Indústria	0,00	0,00	350.000,00	350.000,00
22	122 Administração Geral	0,00	0,00	332.000,00	332.000,00
22	661 Promoção Industrial	0,00	0,00	9.000,00	9.000,00
22	661 2203 FOMENTO AO DESENVOLVIMENTO ECONÔMICO	0,00	0,00	9.000,00	9.000,00
22.661.2203.2318.0000	APOIO AO DESENVOLVIMENTO INDUSTRIAL	0,00	0,00	9.000,00	9.000,00
22	691 Promoção Comercial	0,00	0,00	9.000,00	9.000,00
22	691 2203 FOMENTO AO DESENVOLVIMENTO ECONÔMICO	0,00	0,00	9.000,00	9.000,00
22.691.2203.2319.0000	INCENTIVO AO COMÉRCIO LOCAL	0,00	0,00	9.000,00	9.000,00
23	Comércio e Serviços	0,00	0,00	65.000,00	65.000,00
23	122 Administração Geral	0,00	0,00	65.000,00	65.000,00
23	122 2301 GESTÃO DA AGÊNCIA DE DESENVOLVIMENTO ECONÔMICO	0,00	0,00	65.000,00	65.000,00
23.122.2301.2078.0000	GESTÃO ADMINISTRATIVA DA AGÊNCIA MUNICIPAL DE DESENVOLVIMENTO ECONÔMICO	0,00	0,00	65.000,00	65.000,00
25	Energia	0,00	40.000,00	4.350.000,00	4.390.000,00
25	752 Energia Elétrica	0,00	40.000,00	4.350.000,00	4.390.000,00
25	752 2006 AMPLIAÇÃO E MELHORIA DOS SERVIÇOS PÚBLICOS	0,00	40.000,00	4.350.000,00	4.390.000,00
25.752.2006.1071.0000	AMPLIAÇÃO DO SISTEMA DE ILUMINAÇÃO PÚBLICA	0,00	40.000,00	0,00	40.000,00
25.752.2006.2322.0000	MANUTENÇÃO DO SISTEMA DE ILUMINAÇÃO PÚBLICA	0,00	0,00	4.350.000,00	4.350.000,00
26	Transporte	0,00	12.225.000,00	5.710.000,00	17.935.000,00
26	122 Administração Geral	0,00	870.000,00	1.821.000,00	2.691.000,00
26	122 2603 GESTÃO DA AGÊNCIA DE TRÂNSITO	0,00	870.000,00	1.821.000,00	2.691.000,00
26.122.2603.1057.0000	CONSTRUÇÃO, REFORMA E/OU AMPLIAÇÃO DA AGÊNCIA MUNICIPAL DE TRÂNSITO	0,00	870.000,00	0,00	870.000,00
26.122.2603.2287.0000	GESTÃO ADMINISTRATIVA DA AGÊNCIA MUNICIPAL DE TRÂNSITO	0,00	0,00	1.821.000,00	1.821.000,00
26	782 Transporte Rodoviário	0,00	11.355.000,00	3.889.000,00	15.244.000,00
26	782 2006 AMPLIAÇÃO E MELHORIA DOS SERVIÇOS PÚBLICOS	0,00	11.355.000,00	3.800.000,00	15.155.000,00
26.782.2006.1072.0000	MELHORAMENTO DO SISTEMA VIÁRIO	0,00	11.355.000,00	0,00	11.355.000,00
26.782.2006.2323.0000	MANUTENÇÃO DO SISTEMA VIÁRIO	0,00	0,00	3.800.000,00	3.800.000,00
26	782 2602 GESTÃO DO SISTEMA DE TRÂNSITO E TRANSPORTE	0,00	0,00	89.000,00	89.000,00
26.782.2602.2288.0000	GERENCIAMENTO DO SISTEMA DE TRÂNSITO	0,00	0,00	60.000,00	60.000,00
26.782.2602.2289.0000	PROMOÇÃO DE CAMPANHAS EDUCATIVAS DE TRÂNSITO E TRANSPORTE	0,00	0,00	19.000,00	19.000,00
26.782.2602.2290.0000	GERENCIAMENTO DO SISTEMA DE TRANSPORTES	0,00	0,00	10.000,00	10.000,00
27	Desporto e Lazer	0,00	0,00	1.022.000,00	1.022.000,00
27	812 Desporto Comunitário	0,00	0,00	1.022.000,00	1.022.000,00

**MUNICIPIO DA VITORIA DE SANTO ANTAO**

CENTRO - CNPJ:11049855/0001-23

Orçamento Programa - Exercício de 2020

Anexo 07

Page 12

Lei: , Data:

**PROGRAMA DE TRABALHO DO GOVERNO  
DEMONSTRATIVO DE FUNÇÕES, SUBFUNÇÕES E PROGRAMAS  
POR PROJETOS, ATIVIDADES E OPERAÇÕES ESPECIAIS  
(Inc.II, § 2º, Art.2º)**

Código	Especificação	Operação Especial	Projetos	Atividades	Total
27	Desporto e Lazer	0,00	0,00	1.022.000,00	1.022.000,00
27	812 Desporto Comunitário	0,00	0,00	1.022.000,00	1.022.000,00
27	812 2701 INCENTIVO E PROMOÇÃO DO ESPORTE DO MUNICÍPIO	0,00	0,00	1.022.000,00	1.022.000,00
27.812.2701.2067.0000	APOIO ÀS ATIVIDADES ESPORTIVAS	0,00	0,00	1.022.000,00	1.022.000,00
28	Encargos Especiais	3.536.000,00	0,00	30.000,00	3.566.000,00
28	843 Serviço da Dívida Interna	3.466.000,00	0,00	0,00	3.466.000,00
28	843 0414 ENCARGOS FINANCEIROS DO MUNICÍPIO	2.515.000,00	0,00	0,00	2.515.000,00
28.843.0414.0001.0000	ENCARGOS DA DÍVIDA PÚBLICA	2.515.000,00	0,00	0,00	2.515.000,00
28	843 0423 ENCARGOS COM PAGAMENTOS DE DECISÕES JUDICIAIS	951.000,00	0,00	0,00	951.000,00
28.843.0423.0003.0000	PAGAMENTO DE PRECATÓRIOS E REQUISIÇÕES DE PEQUENO VALOR	951.000,00	0,00	0,00	951.000,00
28	846 Outros Encargos Especiais	70.000,00	0,00	30.000,00	100.000,00
28	846 0902 MANUTENÇÃO DAS ATIVIDADES PREVIDENCIÁRIAS DO RPPS	0,00	0,00	30.000,00	30.000,00
28.846.0902.2022.0000	INDENIZAÇÕES E RESTITUIÇÕES - FUNDO FINANCEIRO	0,00	0,00	15.000,00	15.000,00
28.846.0902.2023.0000	PRECATÓRIOS E SENTENÇAS JUDICIAIS - FUNDO FINANCEIRO	0,00	0,00	15.000,00	15.000,00
28	846 1005 FORTALECIMENTO DA GESTÃO DO SISTEMA MUNICIPAL DE SAÚDE	70.000,00	0,00	0,00	70.000,00
28.846.1005.0005.0000	INDENIZAÇÕES E RESTITUIÇÕES DIVERSAS	30.000,00	0,00	0,00	30.000,00
28.846.1005.0006.0000	AMORTIZAÇÃO DE DÍVIDAS PÚBLICAS	40.000,00	0,00	0,00	40.000,00
99	Reserva de Contingência	22.995.000,00	0,00	0,00	22.995.000,00
99	999 Reserva de Contingência	22.995.000,00	0,00	0,00	22.995.000,00
99	999 9999 RESERVA DE CONTINGÊNCIA	22.995.000,00	0,00	0,00	22.995.000,00
99.999.9999.9999.0000	RESERVA DE CONTINGÊNCIA	22.995.000,00	0,00	0,00	22.995.000,00
TOTAL		26.536.000,00	35.145.000,00	307.319.000,00	369.000.000,00



**MUNICÍPIO DA VITÓRIA DE SANTO ANTÃO**

CENTRO - CNPJ:11049855/0001-23

Orçamento Programa - Exercício de 2020

Anexo 08

Page 1

Lei: , Data:

**DESPESA POR FUNÇÃO, SUBFUNÇÃO E PROGRAMAS  
CONFORME O VÍNCULO COM OS RECURSOS**

(Inc.II, § 2º, Art.2º)

Código	Especificação	Ordinário	Vinculado	Adm. Indireta	Total
01	Legislativa	13.950.000,00			13.950.000,00
01 031	Ação Legislativa	13.950.000,00			13.950.000,00
01 031 0101	GESTÃO ADMINISTRATIVA DA CÂMARA	13.950.000,00			13.950.000,00
02	Judiciária	3.065.000,00			3.065.000,00
02 122	Administração Geral	3.065.000,00			3.065.000,00
02 122 0201	GESTÃO DA PROCURADORIA GERAL DO MUNICÍPIO	3.065.000,00			3.065.000,00
04	Administração	45.757.000,00	150.000,00		45.907.000,00
04 121	Planejamento e Orçamento	480.000,00			480.000,00
04 121 0404	GESTÃO DA SECRETARIA DE PLANEJAMENTO, ORÇAMENTO E GESTÃO	460.000,00			460.000,00
04 121 0425	PLANEJAMENTO GOVERNAMENTAL	20.000,00			20.000,00
04 122	Administração Geral	40.293.000,00	150.000,00		40.443.000,00
04 122 0201	GESTÃO DA PROCURADORIA GERAL DO MUNICÍPIO	4.000,00			4.000,00
04 122 0401	GESTÃO SUPERIOR DO MUNICÍPIO	1.395.000,00	150.000,00		1.545.000,00
04 122 0402	GESTÃO DA SECRETARIA DE FINANÇAS	9.626.000,00			9.626.000,00
04 122 0403	GESTÃO DA SECRETARIA DE GOVERNO E ARTICULAÇÃO POLÍTICA	1.070.000,00			1.070.000,00
04 122 0410	GESTÃO DA SECRETARIA DE ADMINISTRAÇÃO	1.860.000,00			1.860.000,00
04 122 0411	GESTÃO DAS AÇÕES ADMINISTRATIVAS DO MUNICÍPIO	2.660.000,00			2.660.000,00
04 122 0414	ENCARGOS FINANCEIROS DO MUNICÍPIO	45.000,00			45.000,00
04 122 0416	GESTÃO DA SECRETARIA DE GESTÃO DE PESSOAS	2.043.000,00			2.043.000,00
04 122 0417	GESTÃO DA SECRETARIA DE INFRAESTRUTURA E SERVIÇOS PÚBLICOS	6.120.000,00			6.120.000,00
04 122 0418	GESTÃO DA AGÊNCIA DE HABITAÇÃO	65.000,00			65.000,00
04 122 0419	DIVULGAÇÃO INSTITUCIONAL E CERIMONIAL	2.010.000,00			2.010.000,00
04 122 0420	GESTÃO DA SECRETARIA DE DEFESA SOCIAL E SEGURANÇA CIDADÃ	2.540.000,00			2.540.000,00
04 122 0422	ASSESSORAMENTO GOVERNAMENTAL	210.000,00			210.000,00
04 122 0424	DESENVOLVIMENTO TECNOLÓGICO E DE INOVAÇÃO	180.000,00			180.000,00
04 122 0426	ENCARGOS ADMINISTRATIVOS DO MUNICÍPIO	700.000,00			700.000,00
04 122 0427	ENCARGOS GERAIS COM SERVIDORES DO MUNICÍPIO	8.830.000,00			8.830.000,00
04 122 0901	GESTÃO ADMINISTRATIVA DO RPPS	935.000,00			935.000,00
04 123	Administração Financeira	1.517.000,00			1.517.000,00
04 123 0412	ADMINISTRAÇÃO FINANCEIRA	415.000,00			415.000,00
04 123 0421	ADMINISTRAÇÃO TRIBUTÁRIA	1.102.000,00			1.102.000,00
04 124	Controle Interno	310.000,00			310.000,00
04 124 0405	GESTÃO DA SECRETARIA DA CONTROLADORIA GERAL	266.000,00			266.000,00
04 124 0428	CONTROLE INTERNO DO MUNICÍPIO	44.000,00			44.000,00
04 128	Formação de Recursos Humanos	7.000,00			7.000,00
04 128 0416	GESTÃO DA SECRETARIA DE GESTÃO DE PESSOAS	7.000,00			7.000,00
04 131	Comunicação Social	50.000,00			50.000,00
04 131 0419	DIVULGAÇÃO INSTITUCIONAL E CERIMONIAL	50.000,00			50.000,00
04 331	Proteção e Benefícios ao Trabalhador	3.100.000,00			3.100.000,00
04 331 0414	ENCARGOS FINANCEIROS DO MUNICÍPIO	3.100.000,00			3.100.000,00
06	Segurança Pública	95.000,00			95.000,00
06 153	Defesa Terrestre	35.000,00			35.000,00

**MUNICÍPIO DA VITÓRIA DE SANTO ANTAO**

CENTRO - CNPJ:11049855/0001-23

Orçamento Programa - Exercício de 2020

Anexo 08

Page 2

Lei: , Data:

**DESPESA POR FUNÇÃO, SUBFUNÇÃO E PROGRAMAS  
CONFORME O VÍNCULO COM OS RECURSOS**

(Inc.II, § 2º, Art.2º)

Código	Especificação	Ordinário	Vinculado	Adm. Indireta	T o t a l
06 153 0602	PARCERIA COM O EXÉRCITO BRASILEIRO	35.000,00			35.000,00
06 182	Defesa Civil	60.000,00			60.000,00
06 182 0603	DEFESA CIVIL DO MUNICÍPIO	60.000,00			60.000,00
08	Assistência Social	769.000,00	10.837.000,00		11.606.000,00
08 122	Administração Geral	303.000,00	1.890.000,00		2.193.000,00
08 122 0801	GESTÃO DA SECRETARIA DE ASSISTÊNCIA SOCIAL	303.000,00			303.000,00
08 122 0802	GESTÃO DO FUNDO MUNICIPAL DE ASSISTÊNCIA SOCIAL		1.890.000,00		1.890.000,00
08 123	Administração Financeira		450.000,00		450.000,00
08 123 0812	APOIO A INSTITUIÇÃO SEM FINS LUCRATIVOS		450.000,00		450.000,00
08 243	Assistência à Criança e ao Adolescente	466.000,00	3.775.000,00		4.241.000,00
08 243 0807	PROTEÇÃO SOCIAL DE ALTA COMPLEXIDADE		1.220.000,00		1.220.000,00
08 243 0809	GESTÃO ADMINISTRATIVA DO SUAS		1.330.000,00		1.330.000,00
08 243 0811	APOIO AOS CONSELHOS DE ASSISTÊNCIA SOCIAL		65.000,00		65.000,00
08 243 0815	GESTÃO DO FUMCRANÇA		270.000,00		270.000,00
08 243 0818	AÇÕES ESTRATÉGICAS DO PETI		310.000,00		310.000,00
08 243 0819	PRIMEIRA INFÂNCIA NO SUAS		580.000,00		580.000,00
08 243 0820	FORTALECIMENTO DAS AÇÕES DO CONSELHO TUTELAR	466.000,00			466.000,00
08 244	Assistência Comunitária		4.292.000,00		4.292.000,00
08 244 0803	ATENÇÃO INTEGRAL À FAMÍLIA - PAIF		1.475.000,00		1.475.000,00
08 244 0805	BOLSA FAMÍLIA - IGD - ÍNDICE DE GESTÃO DESCENTRALIZADA		1.305.000,00		1.305.000,00
08 244 0806	CENTRO DE REFERÊNCIA ESPECIALIZADO DE ASSISTÊNCIA SOCIAL - CREAS		885.000,00		885.000,00
08 244 0808	BENEFÍCIOS EVENTUAIS PARA USUÁRIOS DA POLÍTICA DE ASSISTÊNCIA SOCIAL		390.000,00		390.000,00
08 244 0810	ASSISTÊNCIA EMERGENCIAL ÀS VÍTIMAS DE CALAMIDADES		90.000,00		90.000,00
08 244 0813	PISO DE MÉDIA COMPLEXIDADE		147.000,00		147.000,00
08 333	Empregabilidade		430.000,00		430.000,00
08 333 0814	ACESSUAS TRABALHO		430.000,00		430.000,00
09	Previdência Social	1.010.000,00	19.360.000,00		20.370.000,00
09 272	Previdência do Regime Estatutário	1.010.000,00	19.360.000,00		20.370.000,00
09 272 0902	MANUTENÇÃO DAS ATIVIDADES PREVIDENCIÁRIAS DO RPPS	1.010.000,00	19.360.000,00		20.370.000,00
10	Saúde	257.000,00	77.600.000,00		77.857.000,00
10 122	Administração Geral	257.000,00	5.895.000,00		6.152.000,00
10 122 1005	FORTALECIMENTO DA GESTÃO DO SISTEMA MUNICIPAL DE SAÚDE	257.000,00	5.895.000,00		6.152.000,00
10 301	Atenção Básica		35.855.000,00		35.855.000,00
10 301 1001	CONSOLIDAÇÃO E APERFEIÇOAMENTO DA ATENÇÃO BÁSICA		35.855.000,00		35.855.000,00
10 302	Assistência Hospitalar e Ambulatorial		29.235.000,00		29.235.000,00
10 302 1002	CONSOLIDAÇÃO E APERFEIÇOAMENTO DA ATENÇÃO A SAÚDE NA MÉDIA E ALTA COMPLEXIDADE		29.235.000,00		29.235.000,00
10 303	Suporte Profilático e Terapêutico		1.800.000,00		1.800.000,00
10 303 1003	GESTÃO DA ASSISTÊNCIA FARMACÊUTICA		1.800.000,00		1.800.000,00
10 304	Vigilância Sanitária		875.000,00		875.000,00
10 304 1004	FORTALECIMENTO DAS AÇÕES DE VIGILÂNCIA EM SAÚDE		875.000,00		875.000,00



**MUNICÍPIO DA VITÓRIA DE SANTO ANTÃO**

CENTRO - CNPJ:11049855/0001-23

Orçamento Programa - Exercício de 2020

Anexo 08

Page 3

Lei: , Data:

**DESPESA POR FUNÇÃO, SUBFUNÇÃO E PROGRAMAS  
CONFORME O VÍNCULO COM OS RECURSOS**

(Inc.II, § 2º, Art.2º)

Código	Especificação	Ordinário	Vinculado	Adm. Indireta	Total
10 305	Vigilância Epidemiológica		3.290.000,00		3.290.000,00
10 305 1004	FORTALECIMENTO DAS AÇÕES DE VIGILÂNCIA EM SAÚDE		3.290.000,00		3.290.000,00
10 306	Alimentação e Nutrição		650.000,00		650.000,00
10 306 1005	FORTALECIMENTO DA GESTÃO DO SISTEMA MUNICIPAL DE SAÚDE		650.000,00		650.000,00
<b>12</b>	<b>Educação</b>	<b>30.377.000,00</b>	<b>81.250.000,00</b>		<b>111.627.000,00</b>
12 122	Administração Geral	30.000,00			30.000,00
12 122 1219	PROGRAMA DE VALORIZAÇÃO DO PROFISSIONAL DA EDUCAÇÃO	30.000,00			30.000,00
12 128	Formação de Recursos Humanos	200.000,00			200.000,00
12 128 1219	PROGRAMA DE VALORIZAÇÃO DO PROFISSIONAL DA EDUCAÇÃO	200.000,00			200.000,00
12 306	Alimentação e Nutrição	1.000.000,00	1.270.000,00		2.270.000,00
12 306 1218	MINHA ESCOLA, MEU LUGAR	1.000.000,00	1.270.000,00		2.270.000,00
12 361	Ensino Fundamental	23.238.000,00	76.480.000,00		99.718.000,00
12 361 1216	GESTÃO DA SECRETARIA DE EDUCAÇÃO	3.915.000,00			3.915.000,00
12 361 1217	EXPANSÃO E MELHORIA DA REDE DE ENSINO	3.020.000,00	5.000.000,00		8.020.000,00
12 361 1218	MINHA ESCOLA, MEU LUGAR	16.243.000,00	71.480.000,00		87.723.000,00
12 361 1219	PROGRAMA DE VALORIZAÇÃO DO PROFISSIONAL DA EDUCAÇÃO	60.000,00			60.000,00
12 364	Ensino Superior	1.800.000,00	300.000,00		2.100.000,00
12 364 1218	MINHA ESCOLA, MEU LUGAR	1.800.000,00	300.000,00		2.100.000,00
12 365	Educação Infantil	789.000,00	3.200.000,00		3.989.000,00
12 365 1217	EXPANSÃO E MELHORIA DA REDE DE ENSINO	700.000,00	3.200.000,00		3.900.000,00
12 365 1218	MINHA ESCOLA, MEU LUGAR	89.000,00			89.000,00
12 366	Educação de Jovens e Adultos	110.000,00			110.000,00
12 366 1218	MINHA ESCOLA, MEU LUGAR	110.000,00			110.000,00
12 367	Educação Especial	3.210.000,00			3.210.000,00
12 367 1218	MINHA ESCOLA, MEU LUGAR	3.210.000,00			3.210.000,00
<b>13</b>	<b>Cultura</b>	<b>4.443.000,00</b>	<b>400.000,00</b>		<b>4.843.000,00</b>
13 122	Administração Geral	773.000,00			773.000,00
13 122 1301	GESTÃO DA SECRETARIA DE CULTURA, TURISMO E ESPORTE	773.000,00			773.000,00
13 392	Difusão Cultural	3.570.000,00	400.000,00		3.970.000,00
13 392 1303	INCENTIVO, PROMOÇÃO E DESENVOLVIMENTO DA CULTURA DO MUNICÍPIO	3.570.000,00	400.000,00		3.970.000,00
13 695	Turismo	100.000,00			100.000,00
13 695 1302	PROMOÇÃO DO DESENVOLVIMENTO TURÍSTICO DO MUNICÍPIO	100.000,00			100.000,00
<b>15</b>	<b>Urbanismo</b>	<b>22.685.000,00</b>	<b>500.000,00</b>		<b>23.185.000,00</b>
15 451	Infra-Estrutura Urbana	20.000,00			20.000,00
15 451 2006	AMPLIAÇÃO E MELHORIA DOS SERVIÇOS PÚBLICOS	20.000,00			20.000,00
15 452	Serviços Urbanos	22.665.000,00	500.000,00		23.165.000,00
15 452 2006	AMPLIAÇÃO E MELHORIA DOS SERVIÇOS PÚBLICOS	22.650.000,00	500.000,00		23.150.000,00
15 452 2007	CONTROLE URBANO	15.000,00			15.000,00
<b>16</b>	<b>Habitação</b>	<b>10.000,00</b>			<b>10.000,00</b>

**MUNICÍPIO DA VITÓRIA DE SANTO ANTÃO**

CENTRO - CNPJ:11049855/0001-23

Orçamento Programa - Exercício de 2020

Anexo 08

Page 4

Lei: , Data:

**DESPESA POR FUNÇÃO, SUBFUNÇÃO E PROGRAMAS  
CONFORME O VÍNCULO COM OS RECURSOS**

(Inc.II, § 2º, Art.2º)

Código	Especificação	Ordinário	Vinculado	Adm. Indireta	Total
16 482	Habitação Urbana	10.000,00			10.000,00
16 482 1601	HABITAÇÃO POPULAR	10.000,00			10.000,00
17	Saneamento	30.000,00	700.000,00		730.000,00
17 511	Saneamento Básico Rural	10.000,00	200.000,00		210.000,00
17 511 1701	SANEAMENTO BÁSICO	10.000,00	200.000,00		210.000,00
17 512	Saneamento Básico Urbano	10.000,00	200.000,00		210.000,00
17 512 1701	SANEAMENTO BÁSICO	10.000,00	200.000,00		210.000,00
17 544	Recursos Hídricos	10.000,00	300.000,00		310.000,00
17 544 1703	AMPLIAÇÃO DO SISTEMA DE RECURSOS HÍDRICOS	10.000,00	300.000,00		310.000,00
18	Gestão Ambiental	465.000,00			465.000,00
18 122	Administração Geral	355.000,00			355.000,00
18 122 1801	GESTÃO DA AGÊNCIA DE MEIO AMBIENTE	355.000,00			355.000,00
18 541	Preservação e Conservação Ambiental	110.000,00			110.000,00
18 541 1805	O MEIO AMBIENTE É DE TODOS	110.000,00			110.000,00
19	Ciência e Tecnologia	65.000,00			65.000,00
19 122	Administração Geral	65.000,00			65.000,00
19 122 1901	GESTÃO DA AGÊNCIA DE TECNOLOGIA DA INFORMAÇÃO E COMUNICAÇÃO	65.000,00			65.000,00
20	Agricultura	4.702.000,00	200.000,00		4.902.000,00
20 122	Administração Geral	1.302.000,00	200.000,00		1.502.000,00
20 122 2001	GESTÃO DA SECRETARIA DE AGRICULTURA	1.302.000,00	200.000,00		1.502.000,00
20 544	Recursos Hídricos	30.000,00			30.000,00
20 544 2005	MELHORIA DOS RECURSOS HÍDRICOS	30.000,00			30.000,00
20 605	Abastecimento	335.000,00			335.000,00
20 605 2002	FOMENTO ÀS ATIVIDADES DA AGROPECUÁRIA	300.000,00			300.000,00
20 605 2004	FOMENTO À ATIVIDADE DA PISCICULTURA	35.000,00			35.000,00
20 606	Extensão Rural	3.000.000,00			3.000.000,00
20 606 2008	MELHORIA E MANUTENÇÃO NAS ÁREAS RURAIS DO MUNICÍPIO	3.000.000,00			3.000.000,00
20 608	Promoção da Produção Agropecuária	35.000,00			35.000,00
20 608 2003	PROMOÇÃO DE EVENTOS VOLTADOS PARA AGROPECUÁRIA	35.000,00			35.000,00
22	Indústria	350.000,00			350.000,00
22 122	Administração Geral	332.000,00			332.000,00
22 122 2201	GESTÃO DA SECRETARIA DE DESENVOLVIMENTO ECONÔMICO	321.000,00			321.000,00
22 122 2203	FOMENTO AO DESENVOLVIMENTO ECONÔMICO	11.000,00			11.000,00
22 661	Promoção Industrial	9.000,00			9.000,00
22 661 2203	FOMENTO AO DESENVOLVIMENTO ECONÔMICO	9.000,00			9.000,00
22 691	Promoção Comercial	9.000,00			9.000,00
22 691 2203	FOMENTO AO DESENVOLVIMENTO ECONÔMICO	9.000,00			9.000,00
23	Comércio e Serviços	65.000,00			65.000,00
23 122	Administração Geral	65.000,00			65.000,00
23 122 2301	GESTÃO DA AGÊNCIA DE DESENVOLVIMENTO ECONÔMICO	65.000,00			65.000,00



**MUNICÍPIO DA VITÓRIA DE SANTO ANTÃO**

CENTRO - CNPJ:11049855/0001-23

Orçamento Programa - Exercício de 2020

Anexo 08

Page 5

Lei: , Data:

**DESPESA POR FUNÇÃO, SUBFUNÇÃO E PROGRAMAS  
CONFORME O VÍNCULO COM OS RECURSOS**

(Inc. II, § 2º, Art. 2º)

Código	Especificação	Ordinário	Vinculado	Adm. Indireta	Total
25	Energia	4.090.000,00	300.000,00		4.390.000,00
25 752	Energia Elétrica	4.090.000,00	300.000,00		4.390.000,00
25 752 2006	AMPLIAÇÃO E MELHORIA DOS SERVIÇOS PÚBLICOS	4.090.000,00	300.000,00		4.390.000,00
26	Transporte	10.080.000,00	7.855.000,00		17.935.000,00
26 122	Administração Geral	2.691.000,00			2.691.000,00
26 122 2603	GESTÃO DA AGÊNCIA DE TRÂNSITO	2.691.000,00			2.691.000,00
26 782	Transporte Rodoviário	7.389.000,00	7.855.000,00		15.244.000,00
26 782 2006	AMPLIAÇÃO E MELHORIA DOS SERVIÇOS PÚBLICOS	7.300.000,00	7.855.000,00		15.155.000,00
26 782 2602	GESTÃO DO SISTEMA DE TRÂNSITO E TRANSPORTE	89.000,00			89.000,00
27	Desporto e Lazer	622.000,00	400.000,00		1.022.000,00
27 812	Desporto Comunitário	622.000,00	400.000,00		1.022.000,00
27 812 2701	INCENTIVO E PROMOÇÃO DO ESPORTE DO MUNICÍPIO	622.000,00	400.000,00		1.022.000,00
28	Encargos Especiais	3.496.000,00	70.000,00		3.566.000,00
28 843	Serviço da Dívida Interna	3.466.000,00			3.466.000,00
28 843 0414	ENCARGOS FINANCEIROS DO MUNICÍPIO	2.515.000,00			2.515.000,00
28 843 0423	ENCARGOS COM PAGAMENTOS DE DECISÕES JUDICIAIS	951.000,00			951.000,00
28 846	Outros Encargos Especiais	30.000,00	70.000,00		100.000,00
28 846 0902	MANUTENÇÃO DAS ATIVIDADES PREVIDENCIÁRIAS DO RPPS	30.000,00			30.000,00
28 846 1005	FORTALECIMENTO DA GESTÃO DO SISTEMA MUNICIPAL DE SAÚDE		70.000,00		70.000,00
99	Reserva de Contingência	2.000.000,00	20.995.000,00		22.995.000,00
99 999	Reserva de Contingência	2.000.000,00	20.995.000,00		22.995.000,00
99 999 9999	RESERVA DE CONTINGÊNCIA	2.000.000,00	20.995.000,00		22.995.000,00
TOTAL		148.383.000,00	220.617.000,00	0,00	369.000.000,00

**MUNICÍPIO DA VITÓRIA DE SANTO ANTAO**

CENTRO - CNPJ:11049855/0001-23

Orçamento Programa - Exercício de 2020

Anexo 09

Page 1

**DEMONSTRATIVO DAS DESPESAS POR ORGÃO E FUNÇÕES DE GOVERNO**

(Inc. II, § 2º, Art. 2º)

Lei: , Data:

ORGÃO	01 01	CÂMARA MUNICIPAL DE VEREADORES	Valor
Função	01	Legislativa	13.500.000,00
ORGÃO	01 02	FECAMVISA - FUNDO ESPECIAL DA CÂMARA MUNICIPAL DA VITÓRIA	Valor
Função	01	Legislativa	450.000,00
ORGÃO	02 01	GABINETE DO PREFEITO	Valor
Função	04	Administração	3.605.000,00
Função	06	Segurança Pública	35.000,00
ORGÃO	02 02	SECRETARIA MUNICIPAL DE ADMINISTRAÇÃO	Valor
Função	04	Administração	5.400.000,00
ORGÃO	02 03	SECRETARIA MUNICIPAL DE GOVERNO E ARTICULAÇÃO POLÍTICA	Valor
Função	04	Administração	1.280.000,00
Função	15	Urbanismo	15.000,00
ORGÃO	02 04	SECRETARIA MUNICIPAL DA CONTROLADORIA GERAL	Valor
Função	04	Administração	310.000,00
ORGÃO	02 06	PROCURADORIA GERAL DO MUNICÍPIO	Valor
Função	02	Judiciária	3.065.000,00
Função	04	Administração	4.000,00
Função	28	Encargos Especiais	951.000,00
ORGÃO	02 07	SECRETARIA MUNICIPAL DE FINANÇAS	Valor
Função	04	Administração	14.288.000,00
Função	28	Encargos Especiais	2.515.000,00
Função	99	Reserva de Contingência	2.000.000,00
ORGÃO	02 08	SECRETARIA MUNICIPAL DE GESTÃO DE PESSOAS	Valor
Função	04	Administração	10.880.000,00
ORGÃO	02 09	SECRETARIA MUNICIPAL DE PLANEJAMENTO, ORÇAMENTO E GESTÃO	Valor
Função	04	Administração	480.000,00
ORGÃO	02 10	SECRETARIA MUNICIPAL DE SAÚDE	Valor
Função	10	Saúde	77.857.000,00
Função	28	Encargos Especiais	70.000,00



**MUNICÍPIO DA VITÓRIA DE SANTO ANTAO**

CENTRO - CNPJ:11049855/0001-23

Orçamento Programa - Exercício de 2020

Anexo 09

Page 2

**DEMONSTRATIVO DAS DESPESAS POR ORGÃO E FUNÇÕES DE GOVERNO**

(Inc. II, § 2º, Art. 2º)

Lei: , Data:

ORGÃO	02	11	SECRETARIA MUNICIPAL DE EDUCAÇÃO	Valor
Função		12	Educação	111.627.000,00
ORGÃO	02	12	SECRETARIA MUNICIPAL DE ASSISTÊNCIA SOCIAL	Valor
Função		08	Assistência Social	11.336.000,00
ORGÃO	02	13	SECRETARIA MUNICIPAL DE CULTURA, TURISMO E ESPORTES	Valor
Função		13	Cultura	4.843.000,00
Função		27	Desporto e Lazer	1.022.000,00
ORGÃO	02	14	SECRETARIA MUNICIPAL DE DESENVOLVIMENTO ECONÔMICO	Valor
Função		22	Indústria	350.000,00
ORGÃO	02	15	SECRETARIA MUNICIPAL DE AGRICULTURA	Valor
Função		20	Agricultura	4.902.000,00
ORGÃO	02	16	SECRETARIA MUNICIPAL DE INFRAESTRUTURA E SERVIÇOS PÚBLICOS	Valor
Função		04	Administração	6.120.000,00
Função		15	Urbanismo	23.170.000,00
Função		16	Habituação	10.000,00
Função		17	Saneamento	730.000,00
Função		25	Energia	4.390.000,00
Função		26	Transporte	15.155.000,00
ORGÃO	02	17	SECRETARIA MUNICIPAL DE DEFESA SOCIAL E SEGURANÇA CIDADÃ	Valor
Função		04	Administração	2.540.000,00
Função		06	Segurança Pública	60.000,00
ORGÃO	02	19	INSTITUTO MUNICIPAL DE PREVID. PRÓPRIA - FUNDO FIN - IMPP	Valor
Função		04	Administração	935.000,00
Função		09	Previdência Social	17.370.000,00
Função		20	Encargos Especiais	30.000,00
ORGÃO	02	20	AGÊNCIA MUNICIPAL DE DESENVOLVIMENTO ECONÔMICO	Valor
Função		23	Comércio e Serviços	65.000,00
ORGÃO	02	21	AGÊNCIA MUNICIPAL DE HABITAÇÃO	Valor
Função		04	Administração	65.000,00
ORGÃO	02	22	AGÊNCIA MUNICIPAL DE TECNOLOGIA DA INFORMAÇÃO E COMUNICAÇÃO	Valor

**MUNICÍPIO DA VITÓRIA DE SANTO ANTAO**

CENTRO - CNPJ:11049855/0001-23

Orçamento Programa - Exercício de 2020

Anexo 09

Page 3

**DEMONSTRATIVO DAS DESPESAS POR ORGÃO E FUNÇÕES DE GOVERNO**

(inc.II, § 2º, Art.2º)

Lei: , Data:

ORGÃO	Função	Descrição	Valor
02 22	19	AGÊNCIA MUNICIPAL DE TECNOLOGIA DA INFORMAÇÃO E COMUNICAÇÃO Ciência e Tecnologia	65.000,00
02 23	18	AGÊNCIA MUNICIPAL DE MEIO AMBIENTE - AMMA Gestão Ambiental	465.000,00
02 24	26	AMTVISA - AGÊNCIA MUNICIPAL DE TRÂNSITO Transporte	2.780.000,00
02 26	09	INSTITUTO MUNICIPAL DE PREVID. PRÓP. - FUNDO PREV - IPSMVSA Previdência Social	3.000.000,00
	99	Reserva de Contingência	20.995.000,00
02 27	08	FUMCRIANÇA-FUNDO MUN.DA CRIANÇA E DO ADOLESCENTE DA VITÓRIA Assistência Social	270.000,00
TOTAL GERAL			369.000.000,00

**RESUMO DO TOTAL ORÇADO POR ORGÃO**

01 01	CÂMARA MUNICIPAL DE VEREADORES	13.500.000,00
01 02	FECAMVISA - FUNDO ESPECIAL DA CÂMARA MUNICIPAL DA VITÓRIA	760.000,00
02 01	GABINETE DO PREFEITO	3.640.000,00
02 02	SECRETARIA MUNICIPAL DE ADMINISTRAÇÃO	5.400.000,00
02 03	SECRETARIA MUNICIPAL DE GOVERNO E ARTICULAÇÃO POLÍTICA	1.205.000,00
02 04	SECRETARIA MUNICIPAL DA CONTROLADORIA GERAL	310.000,00
02 06	PROCURADORIA GERAL DO MUNICÍPIO	4.020.000,00
02 07	SECRETARIA MUNICIPAL DE FINANÇAS	18.803.000,00
02 08	SECRETARIA MUNICIPAL DE GESTÃO DE PESSOAS	10.880.000,00
02 09	SECRETARIA MUNICIPAL DE PLANEJAMENTO, ORÇAMENTO E GESTÃO	6.650.000,00
02 10	SECRETARIA MUNICIPAL DE SAÚDE	77.927.000,00
02 11	SECRETARIA MUNICIPAL DE EDUCAÇÃO	111.627.000,00
02 12	SECRETARIA MUNICIPAL DE ASSISTÊNCIA SOCIAL	11.336.000,00
02 13	SECRETARIA MUNICIPAL DE CULTURA, TURISMO E ESPORTE	8865.000,00
02 14	SECRETARIA MUNICIPAL DE DESENVOLVIMENTO ECONÔMICO	850.000,00
02 15	SECRETARIA MUNICIPAL DE AGRICULTURA	4.902.000,00
02 16	SECRETARIA MUNICIPAL DE INFRAESTRUTURA E SERVIÇOS	89.075.000,00
02 17	SECRETARIA MUNICIPAL DE DEFESA SOCIAL E SEGURANÇA PÚBLICA	300.000,00
02 19	INSTITUTO MUNICIPAL DE PREVID. PRÓPRIA - FUNDO FIN - INSPREV	11.235.000,00
02 20	AGÊNCIA MUNICIPAL DE DESENVOLVIMENTO ECONÔMICO	65.000,00
02 21	AGÊNCIA MUNICIPAL DE HABITAÇÃO	65.000,00
02 22	AGÊNCIA MUNICIPAL DE TECNOLOGIA DA INFORMAÇÃO E COMUNICAÇÃO	65.000,00
02 23	AGÊNCIA MUNICIPAL DE MEIO AMBIENTE - AMMA	465.000,00
02 24	AMTVISA - AGÊNCIA MUNICIPAL DE TRÂNSITO	2.780.000,00



**MUNICIPIO DA VITORIA DE SANTO ANTAO**

CENTRO - CNPJ:11049855/0001-23

Orçamento Programa - Exercício de 2020

Anexo 09

Page 4

**DEMONSTRATIVO DAS DESPESAS POR ORGÃO E FUNÇÕES DE GOVERNO**

(Inc. II, § 2º, Art. 2º)

Lei: , Data:

02 26	INSTITUTO MUNICIPAL DE PREVID. PRÓP. - FUNDO PREV -	25.996.500,00
02 27	FUMCRIANÇA-FUNDO MUN.DA CRIANÇA E DO ADOLESCENTE	270.000,00
TOTAL		369.000.000,00

RESUMO DO TOTAL ORÇADO POR FUNÇÃO		
01	Legislativa	13.950.000,00
02	Judiciária	3.065.000,00
04	Administração	45.907.000,00
06	Segurança Pública	95.000,00
08	Assistência Social	11.606.000,00
09	Previdência Social	20.370.000,00
10	Saúde	77.857.000,00
12	Educação	111.627.000,00
13	Cultura	4.843.000,00
15	Urbanismo	23.185.000,00
16	Habitação	10.000,00
17	Saneamento	730.000,00
18	Gestão Ambiental	465.000,00
19	Ciência e Tecnologia	65.000,00
20	Agricultura	4.902.000,00
22	Indústria	350.000,00
23	Comércio e Serviços	65.000,00
25	Energia	4.390.000,00
26	Transporte	17.935.000,00
27	Desporto e Lazer	1.022.000,00
28	Encargos Especiais	3.566.000,00
99	Reserva de Contingência	22.995.000,00
TOTAL		369.000.000,00

**MUNICÍPIO DA VITÓRIA DE SANTO ANTAO**

CENTRO - CNPJ:11049855/0001-23

Orçamento Programa - Exercício de 2020

Page 1

**QUADRO AUXILIAR DE DETALHAMENTO DA DESPESA**

Lei: , Data:

PODER	01	PODER LEGISLATIVO
ORGÃO	01	CÂMARA MUNICIPAL DE VEREADORES
UNIDADE	00	CÂMARA MUNICIPAL DE VEREADORES

Aplicacao Programada	Proj/Ativ	Finalidade	Categoria	Detalhada	TotalGrupo	Total Categ.	Total Func.
		F.R. - C.A.					
CONSTRUÇÃO, REFORMA E/OU AMPLIAÇÃO DA ESTRUTURA FÍSICA DO PODER LEGISLATIVO	01.031.0101.1045.0000						150.000,00
4 DESPESAS DE CAPIT						150.000,00	
4 INVESTIMENTOS					150.000,00		
OBRAS E INSTALAÇÕES			4.4.90.51.00	150.000,00			
AMORTIZAÇÃO DE DÉBITOS CONTRAÍDOS COM ÓRGÃOS PÚBLICOS	01.031.0101.1050.0000						5.000,00
4 DESPESAS DE CAPIT						5.000,00	
6 AMORTIZAÇÃO DA DÍVIDA					5.000,00		
PRINCIPAL DA DÍVIDA CONTRATUAL RESGATADA			4.6.90.71.00	5.000,00			
DESPESAS COM SUBSÍDIOS DOS VEREADORES	01.031.0101.2099.0000						2.500.000,00
3 DESPESAS CORREN'						2.500.000,00	
1 PESSOAL E ENCARGOS SOCIAIS					2.500.000,00		
VENCIMENTOS E VANTAGENS FIXAS - PESSOAL CIVIL			3.1.90.11.00	2.500.000,00			
GESTÃO ADMINISTRATIVA DO PODER LEGISLATIVO	01.031.0101.2100.0000						7.890.000,00
3 DESPESAS CORREN'						7.740.000,00	
1 PESSOAL E ENCARGOS SOCIAIS					6.510.000,00		
VENCIMENTOS E VANTAGENS FIXAS - PESSOAL CIVIL			3.1.90.11.00	5.500.000,00			
OUTRAS DESPESAS VARIÁVEIS - PESSOAL CIVIL			3.1.90.16.00	5.000,00			
DESPESAS DE EXERCÍCIOS ANTERIORES			3.1.90.92.00	5.000,00			
INDENIZAÇÕES E RESTITUIÇÕES TRABALHISTAS			3.1.90.94.00	1.000.000,00			
3 OUTRAS DESPESAS CORRENTES					1.230.000,00		
DIÁRIAS - CIVIL			3.3.90.14.00	200.000,00			
MATERIAL DE CONSUMO			3.3.90.30.00	150.000,00			
PASSAGENS E DESPESAS COM LOCOMOÇÃO			3.3.90.33.00	10.000,00			
OUTROS SERVIÇOS DE TERCEIROS - PESSOA FÍSICA			3.3.90.36.00	100.000,00			
OUTROS SERVIÇOS DE TERCEIROS - PESSOA JURÍDICA			3.3.90.39.00	750.000,00			
DESPESAS DE EXERCÍCIOS ANTERIORES			3.3.90.92.00	15.000,00			
INDENIZAÇÕES E RESTITUIÇÕES			3.3.90.93.00	5.000,00			
4 DESPESAS DE CAPIT						150.000,00	
4 INVESTIMENTOS					150.000,00		
EQUIPAMENTOS E MATERIAL PERMANENTE			4.4.90.52.00	150.000,00			
CONTRIBUIÇÕES PARA ÓRGÃOS PREVIDENCIÁRIOS	01.031.0101.2101.0000						1.710.000,00
3 DESPESAS CORREN'						1.710.000,00	
1 PESSOAL E ENCARGOS SOCIAIS					1.660.000,00		
OBRIGAÇÕES PATRONAIS			3.1.90.13.00	1.500.000,00			
OBRIGAÇÕES PATRONAIS - INTRA-ORÇAMENTÁRIO			3.1.91.13.00	160.000,00			
3 OUTRAS DESPESAS CORRENTES					50.000,00		
OBRIGAÇÕES TRIBUTÁRIAS E CONTRIBUTIVAS			3.3.90.47.00	50.000,00			
DESPESAS COM CERIMONIAL E EVENTOS DO PODER LEGISLATIVO	01.031.0101.2102.0000						30.000,00
3 DESPESAS CORREN'						30.000,00	
3 OUTRAS DESPESAS CORRENTES					30.000,00		
MATERIAL DE CONSUMO			3.3.90.30.00	10.000,00			
OUTROS SERVIÇOS DE TERCEIROS - PESSOA FÍSICA			3.3.90.36.00	10.000,00			
OUTROS SERVIÇOS DE TERCEIROS - PESSOA JURÍDICA			3.3.90.39.00	10.000,00			
VERBA INDENIZATÓRIA PELO EXERCÍCIO DA PRESIDÊNCIA DA CÂMARA	01.031.0101.2103.0000						150.000,00
3 DESPESAS CORREN'						150.000,00	



**MUNICÍPIO DA VITÓRIA DE SANTO ANTÃO**

CENTRO - CNPJ:11049855/0001-23

Orçamento Programa - Exercício de 2020

Page 2

**QUADRO AUXILIAR DE DETALHAMENTO DA DESPESA**

Lei: , Data:

PODER	01	PODER LEGISLATIVO
ORGÃO	01	CÂMARA MUNICIPAL DE VEREADORES
UNIDADE	00	CÂMARA MUNICIPAL DE VEREADORES

Aplicacao Programada	Proj/Ativ	Finalidade	Categoria	Detalhada	TotalGrupo	Total Categ.	Total Func.
		F.R. - C.A.					
VERBA INDENIZATÓRIA PELO EXERCÍCIO DA PRESIDÊNCIA DA CÂMARA	01.031.0101.2103.0000						150.000,00
3 DESPESAS CORREN'						150.000,00	
3 OUTRAS DESPESAS CORRENTES					150.000,00		
INDENIZAÇÕES E RESTITUIÇÕES			3.3.90.93.00	150.000,00			
MANUTENÇÃO DA PÁGINA ELETRÔNICA NA INTERNET E PORTAL DO CIDADÃO PARA DIVULGAÇÃO INSTITUCIONAL	01.031.0101.2104.0000						40.000,00
3 DESPESAS CORREN'						40.000,00	
3 OUTRAS DESPESAS CORRENTES					40.000,00		
MATERIAL DE CONSUMO			3.3.90.30.00	10.000,00			
OUTROS SERVIÇOS DE TERCEIROS - PESSOA FÍSICA			3.3.90.36.00	10.000,00			
OUTROS SERVIÇOS DE TERCEIROS - PESSOA JURÍDICA			3.3.90.39.00	20.000,00			
MODERNIZAÇÃO ADMINISTRATIVA E INFORMATIZAÇÃO DOS PROCESSOS DA CÂMARA DE VEREADORES	01.031.0101.2108.0000						50.000,00
3 DESPESAS CORREN'						50.000,00	
3 OUTRAS DESPESAS CORRENTES					50.000,00		
SERVIÇOS DE CONSULTORIA			3.3.90.35.00	50.000,00			
DIVULGAÇÃO INSTITUCIONAL DO PODER LEGISLATIVO	01.031.0101.2109.0000						25.000,00
3 DESPESAS CORREN'						25.000,00	
3 OUTRAS DESPESAS CORRENTES					25.000,00		
OUTROS SERVIÇOS DE TERCEIROS - PESSOA FÍSICA			3.3.90.36.00	10.000,00			
OUTROS SERVIÇOS DE TERCEIROS - PESSOA JURÍDICA			3.3.90.39.00	15.000,00			
VERBA DE GABINETE E/OU INDENIZAÇÃO PELO EXERCÍCIO PARLAMENTAR	01.031.0101.2110.0000						40.000,00
3 DESPESAS CORREN'						40.000,00	
3 OUTRAS DESPESAS CORRENTES					40.000,00		
MATERIAL DE CONSUMO			3.3.90.30.00	10.000,00			
OUTROS SERVIÇOS DE TERCEIROS - PESSOA FÍSICA			3.3.90.36.00	10.000,00			
OUTROS SERVIÇOS DE TERCEIROS - PESSOA JURÍDICA			3.3.90.39.00	10.000,00			
INDENIZAÇÕES E RESTITUIÇÕES			3.3.90.93.00	10.000,00			
TREINAMENTO, CAPACITAÇÃO E QUALIFICAÇÃO DE AGENTES PÚBLICOS DA CÂMARA	01.031.0101.2111.0000						30.000,00
3 DESPESAS CORREN'						30.000,00	
3 OUTRAS DESPESAS CORRENTES					30.000,00		
MATERIAL DE CONSUMO			3.3.90.30.00	10.000,00			
OUTROS SERVIÇOS DE TERCEIROS - PESSOA FÍSICA			3.3.90.36.00	10.000,00			
OUTROS SERVIÇOS DE TERCEIROS - PESSOA JURÍDICA			3.3.90.39.00	10.000,00			
CONTRATAÇÃO DE CONSULTORIA E ASSESSORIAS TÉCNICAS E JURÍDICAS	01.031.0101.2112.0000						200.000,00
3 DESPESAS CORREN'						200.000,00	
3 OUTRAS DESPESAS CORRENTES					200.000,00		
SERVIÇOS DE CONSULTORIA			3.3.90.35.00	200.000,00			
criação, elaboração e produção jornalística da Câmara Municipal, inclusive para distribuição junto à população	01.031.0101.2113.0000						80.000,00
3 DESPESAS CORREN'						80.000,00	

**MUNICÍPIO DA VITÓRIA DE SANTO ANTÃO**

CENTRO - CNPJ:11049855/0001-23

Orçamento Programa - Exercício de 2020

Page 3

**QUADRO AUXILIAR DE DETALHAMENTO DA DESPESA**

Lei: , Data:

PODER	01	PODER LEGISLATIVO
ORGÃO	01	CÂMARA MUNICIPAL DE VEREADORES
UNIDADE	00	CÂMARA MUNICIPAL DE VEREADORES

Aplicacao Programada	Proj/Ativ	Finalidade	Categoria	Detalhada	TotalGrupo	Total Categ.	Total Func.
CRIAÇÃO, ELABORAÇÃO E PRODUÇÃO JORNALÍSTICA DA CÂMARA MUNICIPAL, INCLUSIVE PARA DISTRIBUIÇÃO JUNTO À POPULAÇÃO							80.000,00
3 DESPESAS CORREN'							80.000,00
3 OUTRAS DESPESAS CORRENTES							80.000,00
MATERIAL DE CONSUMO							10.000,00
Material, Bem ou Serviço para Distribuição Gratuita							20.000,00
OUTROS SERVIÇOS DE TERCEIROS - PESSOA FÍSICA							20.000,00
OUTROS SERVIÇOS DE TERCEIROS - PESSOA JURÍDICA							30.000,00
GESTÃO ADMINISTRATIVA DO CONTROLE INTERNO DA CÂMARA DE VEREADORES							180.000,00
3 DESPESAS CORREN'							150.000,00
1 PESSOAL E ENCARGOS SOCIAIS							100.000,00
VENCIMENTOS E VANTAGENS FIXAS - PESSOAL CIVIL							100.000,00
3 OUTRAS DESPESAS CORRENTES							50.000,00
DIÁRIAS - CIVIL							20.000,00
MATERIAL DE CONSUMO							10.000,00
OUTROS SERVIÇOS DE TERCEIROS - PESSOA FÍSICA							10.000,00
OUTROS SERVIÇOS DE TERCEIROS - PESSOA JURÍDICA							10.000,00
4 DESPESAS DE CAPIT							30.000,00
4 INVESTIMENTOS							30.000,00
EQUIPAMENTOS E MATERIAL PERMANENTE							30.000,00
DESPESAS COM EMOLUMENTOS E/OU DECISÕES JUDICIAIS							10.000,00
3 DESPESAS CORREN'							10.000,00
1 PESSOAL E ENCARGOS SOCIAIS							5.000,00
SENTENÇAS JUDICIAIS							5.000,00
3 OUTRAS DESPESAS CORRENTES							5.000,00
SENTENÇAS JUDICIAIS							5.000,00
GESTÃO ADMINISTRATIVA DA OUVIDORIA DA CÂMARA MUNICIPAL DE VITÓRIA DE SANTO ANTÃO							410.000,00
3 DESPESAS CORREN'							360.000,00
1 PESSOAL E ENCARGOS SOCIAIS							300.000,00
VENCIMENTOS E VANTAGENS FIXAS - PESSOAL CIVIL							300.000,00
3 OUTRAS DESPESAS CORRENTES							60.000,00
DIÁRIAS - CIVIL							10.000,00
MATERIAL DE CONSUMO							10.000,00
OUTROS SERVIÇOS DE TERCEIROS - PESSOA FÍSICA							10.000,00
OUTROS SERVIÇOS DE TERCEIROS - PESSOA JURÍDICA							30.000,00
4 DESPESAS DE CAPIT							50.000,00
4 INVESTIMENTOS							50.000,00
EQUIPAMENTOS E MATERIAL PERMANENTE							50.000,00
<b>TOTAL</b>							<b>13.500.000,00</b>





**MUNICÍPIO DA VITÓRIA DE SANTO ANTAO**  
CENTRO - CNPJ:11049855/0001-23

Orçamento Programa - Exercício de 2020

Page 4

**QUADRO AUXILIAR DE DETALHAMENTO DA DESPESA**

Lei: , Data:

PODER	01	PODER LEGISLATIVO
ORGÃO	02	FECAMVISA - FUNDO ESPECIAL DA CÂMARA MUNICIPAL DA VITÓRIA
UNIDADE	01	FECAMVISA - FUNDO ESPECIAL DA CÂMARA MUNICIPAL DA VITÓRIA

Aplicacao Programada	Proj/Ativ	Finalidade	Categoria	Detalhada	TotalGrupo	Total Categ.	Total Func.
		F.R. - C.A.					
CONSTRUÇÃO, AMPLIAÇÃO, REFORMA DO PRÉDIO DA CÂMARA	01.031.0101.1123.0000						420.000,00
3	DESPESAS CORREN					20.000,00	
3	OUTRAS DESPESAS CORRENTES				20.000,00		
	OUTROS SERVIÇOS DE TERCEIROS - PESSOA JURÍDICA		3.3.90.39.00	20.000,00			
4	DESPESAS DE CAPIT					400.000,00	
4	INVESTIMENTOS				400.000,00		
	OBRAS E INSTALAÇÕES		4.4.90.51.00	300.000,00			
	EQUIPAMENTOS E MATERIAL PERMANENTE		4.4.90.52.00	100.000,00			
MANUTENÇÃO DAS ATIVIDADES DO FECAMVISA	01.031.0101.2802.0000						30.000,00
3	DESPESAS CORREN					30.000,00	
3	OUTRAS DESPESAS CORRENTES				30.000,00		
	MATERIAL DE CONSUMO		3.3.90.30.00	10.000,00			
	OUTROS SERVIÇOS DE TERCEIROS - PESSOA FÍSICA		3.3.90.36.00	10.000,00			
	OUTROS SERVIÇOS DE TERCEIROS - PESSOA JURÍDICA		3.3.90.39.00	10.000,00			
TOTAL							450.000,00



**MUNICÍPIO DA VITÓRIA DE SANTO ANTÃO**  
CENTRO - CNPJ:11049855/0001-23

Orçamento Programa - Exercício de 2020

Page 5

**QUADRO AUXILIAR DE DETALHAMENTO DA DESPESA**

Lei: , Data:

PODER	02	PODER EXECUTIVO
ORGÃO	01	GABINETE DO PREFEITO
UNIDADE	00	GABINETE DO PREFEITO

Aplicacao Programada	Proj/Ativ	Finalidade	Categoria	Detalhada	TotalGrupo	Total Categ.	Total Func.
		F.R. - C.A.					
GESTÃO ADMINISTRATIVA DO GABINETE DO PREFEITO E VICE-PREFEITO		04.122.0401.2028.0000					1.490.000,00
3	DESPESAS CORREN'					1.320.000,00	
1	PESSOAL E ENCARGOS SOCIAIS				1.200.000,00		
	VENCIMENTOS E VANTAGENS FIXAS - PESSOAL CIVIL		3.1.90.11.00	1.200.000,00			
3	OUTRAS DESPESAS CORRENTES					120.000,00	
	DIÁRIAS - CIVIL		3.3.90.14.00	5.000,00			
	MATERIAL DE CONSUMO		3.3.90.30.00	5.000,00			
	PASSAGENS E DESPESAS COM LOCOMOÇÃO		3.3.90.33.00	5.000,00			
	OUTROS SERVIÇOS DE TERCEIROS - PESSOA FÍSICA		3.3.90.36.00	15.000,00			
	OUTROS SERVIÇOS DE TERCEIROS - PESSOA JURÍDICA		3.3.90.39.00	85.000,00			
	DESPESAS DE EXERCÍCIOS ANTERIORES		3.3.90.92.00	5.000,00			
4	DESPESAS DE CAPIT					170.000,00	
4	INVESTIMENTOS				170.000,00		
	EQUIPAMENTOS E MATERIAL PERMANENTE		4.4.90.52.00	20.000,00			
	EQUIPAMENTOS E MATERIAL PERMANENTE		4.4.90.52.00	150.000,00			
FORTALECIMENTO E MANUTENÇÃO DOS CONSELHOS MUNICIPAIS		04.122.0401.2036.0000					25.000,00
3	DESPESAS CORREN'					20.000,00	
3	OUTRAS DESPESAS CORRENTES					20.000,00	
	DIÁRIAS - CIVIL		3.3.90.14.00	10.000,00			
	MATERIAL DE CONSUMO		3.3.90.30.00	5.000,00			
	OUTROS SERVIÇOS DE TERCEIROS - PESSOA JURÍDICA		3.3.90.39.00	5.000,00			
4	DESPESAS DE CAPIT					5.000,00	
4	INVESTIMENTOS				5.000,00		
	EQUIPAMENTOS E MATERIAL PERMANENTE		4.4.90.52.00	5.000,00			
GESTÃO DO DISTRITO DE PIRITUBA		04.122.0401.2038.0000					30.000,00
3	DESPESAS CORREN'					25.000,00	
3	OUTRAS DESPESAS CORRENTES					25.000,00	
	OUTROS SERVIÇOS DE TERCEIROS - PESSOA FÍSICA		3.3.90.36.00	5.000,00			
	OUTROS SERVIÇOS DE TERCEIROS - PESSOA JURÍDICA		3.3.90.39.00	20.000,00			
4	DESPESAS DE CAPIT					5.000,00	
4	INVESTIMENTOS				5.000,00		
	EQUIPAMENTOS E MATERIAL PERMANENTE		4.4.90.52.00	5.000,00			
ASSESSORAMENTO AO GABINETE DO PREFEITO		04.122.0419.2307.0000					2.010.000,00
3	DESPESAS CORREN'					2.010.000,00	
1	PESSOAL E ENCARGOS SOCIAIS				400.000,00		
	VENCIMENTOS E VANTAGENS FIXAS - PESSOAL CIVIL		3.1.90.11.00	400.000,00			
3	OUTRAS DESPESAS CORRENTES					1.610.000,00	
	MATERIAL DE CONSUMO		3.3.90.30.00	5.000,00			
	OUTROS SERVIÇOS DE TERCEIROS - PESSOA FÍSICA		3.3.90.36.00	5.000,00			
	OUTROS SERVIÇOS DE TERCEIROS - PESSOA JURÍDICA		3.3.90.39.00	1.600.000,00			
COORDENAÇÃO E GERENCIAMENTO DA POLÍTICA DE RELACIONAMENTO DA GESTÃO COM A IMPRENSA		04.131.0419.2031.0000					50.000,00
3	DESPESAS CORREN'					50.000,00	
3	OUTRAS DESPESAS CORRENTES					50.000,00	
	MATERIAL DE CONSUMO		3.3.90.30.00	5.000,00			
	OUTROS SERVIÇOS DE TERCEIROS - PESSOA FÍSICA		3.3.90.36.00	5.000,00			
	OUTROS SERVIÇOS DE TERCEIROS - PESSOA JURÍDICA		3.3.90.39.00	40.000,00			
MANUTENÇÃO DA JUNTA DO SERVIÇOS MILITAR - PARCERIA COM O EXÉRCITO BRASILEIRO		06.153.0602.2029.0000					35.000,00
3	DESPESAS CORREN'					35.000,00	





**MUNICÍPIO DA VITÓRIA DE SANTO ANTÃO**  
CENTRO - CNPJ:11049855/0001-23

Orçamento Programa - Exercício de 2020

Page 6

**QUADRO AUXILIAR DE DETALHAMENTO DA DESPESA**

Lei: , Data:

PODER	02	PODER EXECUTIVO
ORGÃO	01	GABINETE DO PREFEITO
UNIDADE	00	GABINETE DO PREFEITO

Aplicação Programada	Proj/Ativ	Finalidade	Categoria	Detalhada	Total Grupo	Total Categ.	Total Func.
		F.R. - C.A.					
MANUTENÇÃO DA JUNTA DO SERVIÇOS MILITAR - PARCERIA COM O EXÉRCITO BRASILEIRO	06.153.0602.2029.0000						35.000,00
3 DESPESAS CORREN						35.000,00	
3 OUTRAS DESPESAS CORRENTES					35.000,00		
MATERIAL DE CONSUMO			3.3.90.30.00	4.000,00			
OUTROS SERVIÇOS DE TERCEIROS - PESSOA FÍSICA			3.3.90.36.00	5.000,00			
OUTROS SERVIÇOS DE TERCEIROS - PESSOA JURÍDICA			3.3.90.39.00	26.000,00			
TOTAL							3.640.000,00

**MUNICÍPIO DA VITÓRIA DE SANTO ANTAO**

CENTRO - CNPJ:11049855/0001-23

Orçamento Programa - Exercício de 2020

Page 7

**QUADRO AUXILIAR DE DETALHAMENTO DA DESPESA**

Lei: , Data:

PODER	02	PODER EXECUTIVO
ORGÃO	02	SECRETARIA MUNICIPAL DE ADMINISTRAÇÃO
UNIDADE	00	SECRETARIA MUNICIPAL DE ADMINISTRAÇÃO

Aplicacao Programada	Proj/Ativ	Finalidade	Categoria	Detalhada	TotalGrupo	Total Categ.	Total Func.
F.R. - C.A.							
GESTÃO ADMINISTRATIVA DA SECRETARIA MUNICIPAL DE ADMINISTRAÇÃO	04.122.0410.2304.0000						1.860.000,00
3	DESPESAS CORREN'					1.720.000,00	
1	PESSOAL E ENCARGOS SOCIAIS				800.000,00		
	VENCIMENTOS E VANTAGENS FIXAS - PESSOAL CIVIL		3.1.90.11.00	800.000,00			
3	OUTRAS DESPESAS CORRENTES				920.000,00		
	DIÁRIAS - CIVIL		3.3.90.14.00	1.000,00			
	MATERIAL DE CONSUMO		3.3.90.30.00	300.000,00			
	SERVIÇOS DE CONSULTORIA		3.3.90.35.00	190.000,00			
	OUTROS SERVIÇOS DE TERCEIROS - PESSOA FÍSICA		3.3.90.36.00	9.000,00			
	OUTROS SERVIÇOS DE TERCEIROS - PESSOA JURÍDICA		3.3.90.39.00	400.000,00			
	DESPESAS DE EXERCÍCIOS ANTERIORES		3.3.90.92.00	20.000,00			
4	DESPESAS DE CAPIT					140.000,00	
4	INVESTIMENTOS				140.000,00		
	EQUIPAMENTOS E MATERIAL PERMANENTE		4.4.90.52.00	40.000,00			
	EQUIPAMENTOS E MATERIAL PERMANENTE		4.4.90.52.00	100.000,00			
AÇÕES DE DESAPROPRIAÇÃO DE TERRAS NO MUNICÍPIO	04.122.0411.1054.0000						1.100.000,00
4	DESPESAS DE CAPIT					1.100.000,00	
4	INVESTIMENTOS				1.100.000,00		
	AQUISIÇÃO DE IMÓVEIS		4.4.90.61.00	1.000.000,00			
	AQUISIÇÃO DE IMÓVEIS		4.4.90.61.00	100.000,00			
MANUTENÇÃO, COORDENAÇÃO E CONSERVAÇÃO DOS VEÍCULOS DA FROTA	04.122.0411.2311.0000						1.500.000,00
3	DESPESAS CORREN'					1.500.000,00	
3	OUTRAS DESPESAS CORRENTES				1.500.000,00		
	MATERIAL DE CONSUMO		3.3.90.30.00	1.000.000,00			
	OUTROS SERVIÇOS DE TERCEIROS - PESSOA FÍSICA		3.3.90.36.00	5.000,00			
	OUTROS SERVIÇOS DE TERCEIROS - PESSOA JURÍDICA		3.3.90.39.00	495.000,00			
APERFEIÇOAMENTO E MODERNIZAÇÃO DA GESTÃO ADMINISTRATIVA MUNICIPAL	04.122.0411.2312.0000						20.000,00
3	DESPESAS CORREN'					20.000,00	
3	OUTRAS DESPESAS CORRENTES				20.000,00		
	OUTROS SERVIÇOS DE TERCEIROS - PESSOA JURÍDICA		3.3.90.39.00	20.000,00			
MANUTENÇÃO E CONSERVAÇÃO DOS PRÉDIOS ADMINISTRATIVOS	04.122.0411.2313.0000						40.000,00
3	DESPESAS CORREN'					40.000,00	
3	OUTRAS DESPESAS CORRENTES				40.000,00		
	MATERIAL DE CONSUMO		3.3.90.30.00	20.000,00			
	OUTROS SERVIÇOS DE TERCEIROS - PESSOA JURÍDICA		3.3.90.39.00	20.000,00			
ESTRUTURAÇÃO DA ÁREA DE TECNOLOGIA DA INFORMAÇÃO	04.122.0424.2314.0000						180.000,00
3	DESPESAS CORREN'					80.000,00	
3	OUTRAS DESPESAS CORRENTES				80.000,00		
	MATERIAL DE CONSUMO		3.3.90.30.00	50.000,00			
	OUTROS SERVIÇOS DE TERCEIROS - PESSOA FÍSICA		3.3.90.36.00	10.000,00			
	OUTROS SERVIÇOS DE TERCEIROS - PESSOA JURÍDICA		3.3.90.39.00	20.000,00			
4	DESPESAS DE CAPIT					100.000,00	
4	INVESTIMENTOS				100.000,00		
	EQUIPAMENTOS E MATERIAL PERMANENTE		4.4.90.52.00	100.000,00			
ENCARGOS GERAIS COMUNS A DIVERSOS ÓRGÃOS	04.122.0426.2041.0000						





**MUNICÍPIO DA VITÓRIA DE SANTO ANTAO**  
CENTRO - CNPJ:11049855/0001-23

Orçamento Programa - Exercício de 2020

Page 8

**QUADRO AUXILIAR DE DETALHAMENTO DA DESPESA**

Lei: , Data:

PODER	* 02	PODER EXECUTIVO
ORGÃO	02	SECRETARIA MUNICIPAL DE ADMINISTRAÇÃO
UNIDADE	00	SECRETARIA MUNICIPAL DE ADMINISTRAÇÃO

Aplicacao Programada	Proj/Ativ	Finalidade	Categoria	Detalhada	TotalGrupo	Total Categ.	Total Func.
		F.R. - C.A.					
3	DESPESAS CORREN'					700.000,00	700.000,00
3	OUTRAS DESPESAS CORRENTES				700.000,00		
	OUTROS SERVIÇOS DE TERCEIROS - PESSOA JURÍDICA		3.3.90.39.00	680.000,00			
	DESPESAS DE EXERCÍCIOS ANTERIORES		3.3.90.92.00	20.000,00			
<b>TOTAL</b>							<b>5.400.000,00</b>

**MUNICÍPIO DA VITÓRIA DE SANTO ANTÃO**

CENTRO - CNPJ:11049855/0001-23

Orçamento Programa - Exercício de 2020

Page 9

**QUADRO AUXILIAR DE DETALHAMENTO DA DESPESA**

Lei: , Data:

PODER	02	PODER EXECUTIVO
ORGÃO	03	SECRETARIA MUNICIPAL DE GOVERNO E ARTICULAÇÃO POLÍTICA
UNIDADE	00	SECRETARIA MUNICIPAL DE GOVERNO E ARTICULAÇÃO POLÍTICA

Aplicacao Programada	Proj/Ativ	Finalidade	Categoria	Detalhada	TotalGrupo	Total Categ.	Total Func.
		F.R. - C.A.					
GESTÃO ADMINISTRATIVA DA SECRETARIA MUNICIPAL DE GOVERNO E ARTICULAÇÃO POLÍTICA	04.122.0403.2117.0000						1.070.000,00
3	DESPESAS CORREN'					1.060.000,00	
1	PESSOAL E ENCARGOS SOCIAIS				1.000.000,00		
	VENCIMENTOS E VANTAGENS FIXAS - PESSOAL CIVIL		3.1.90.11.00	1.000.000,00			
3	OUTRAS DESPESAS CORRENTES				60.000,00		
	DIÁRIAS - CIVIL		3.3.90.14.00	1.000,00			
	MATERIAL DE CONSUMO		3.3.90.30.00	1.000,00			
	OUTROS SERVIÇOS DE TERCEIROS - PESSOA FÍSICA		3.3.90.36.00	2.000,00			
	OUTROS SERVIÇOS DE TERCEIROS - PESSOA JURÍDICA		3.3.90.39.00	56.000,00			
4	DESPESAS DE CAPIT					10.000,00	
4	INVESTIMENTOS				10.000,00		
	EQUIPAMENTOS E MATERIAL PERMANENTE		4.4.90.52.00	10.000,00			
DESENVOLVER AÇÕES DE ACESSORAMENTO AO GOVERNO MUNICIPAL	04.122.0422.2308.0000						210.000,00
3	DESPESAS CORREN'					210.000,00	
3	OUTRAS DESPESAS CORRENTES				210.000,00		
	MATERIAL DE CONSUMO		3.3.90.30.00	1.000,00			
	SERVIÇOS DE CONSULTORIA		3.3.90.35.00	200.000,00			
	OUTROS SERVIÇOS DE TERCEIROS - PESSOA FÍSICA		3.3.90.36.00	2.000,00			
	OUTROS SERVIÇOS DE TERCEIROS - PESSOA JURÍDICA		3.3.90.39.00	7.000,00			
GESTÃO DO CONTROLE URBANO	15.452.2007.2327.0000						15.000,00
3	DESPESAS CORREN'					15.000,00	
3	OUTRAS DESPESAS CORRENTES				15.000,00		
	MATERIAL DE CONSUMO		3.3.90.30.00	5.000,00			
	OUTROS SERVIÇOS DE TERCEIROS - PESSOA JURÍDICA		3.3.90.39.00	10.000,00			
TOTAL							1.295.000,00



**MUNICÍPIO DA VITÓRIA DE SANTO ANTÃO**

CENTRO - CNPJ:11049855/0001-23

Orçamento Programa - Exercício de 2020

Page 10

**QUADRO AUXILIAR DE DETALHAMENTO DA DESPESA**

Lei: , Data:

PODER	02	PODER EXECUTIVO
ORGÃO	04	SECRETARIA MUNICIPAL DA CONTROLADORIA GERAL
UNIDADE	00	SECRETARIA MUNICIPAL DA CONTROLADORIA GERAL

Aplicacao Programada	Proj/Ativ	Finalidade	Categoria	Detalhada	TotalGrupo	Total Categ.	Total Func.
		F.R. - C.A.					
GESTÃO ADMINISTRATIVA DA SECRETARIA MUNICIPAL DA CONTROLADORIA GERAL		04.124.0405.2030.0000					266.000,00
3	DESPESAS CORREN'					256.000,00	
1	PESSOAL E ENCARGOS SOCIAIS				200.000,00		
	VENCIMENTOS E VANTAGENS FIXAS - PESSOAL CIVIL		3.1.90.11.00	200.000,00			
3	OUTRAS DESPESAS CORRENTES				56.000,00		
	DIÁRIAS - CIVIL		3.3.90.14.00	1.000,00			
	MATERIAL DE CONSUMO		3.3.90.30.00	2.000,00			
	OUTROS SERVIÇOS DE TERCEIROS - PESSOA FÍSICA		3.3.90.36.00	3.000,00			
	OUTROS SERVIÇOS DE TERCEIROS - PESSOA JURÍDICA		3.3.90.39.00	50.000,00			
4	DESPESAS DE CAPIT					10.000,00	
4	INVESTIMENTOS				10.000,00		
	EQUIPAMENTOS E MATERIAL PERMANENTE		4.4.90.52.00	10.000,00			
FORTALECIMENTO DO CONTROLE SOCIAL NA ESFERA GOVERNAMENTAL		04.124.0428.2309.0000					44.000,00
3	DESPESAS CORREN'					44.000,00	
3	OUTRAS DESPESAS CORRENTES				44.000,00		
	OUTROS SERVIÇOS DE TERCEIROS - PESSOA FÍSICA		3.3.90.36.00	2.000,00			
	OUTROS SERVIÇOS DE TERCEIROS - PESSOA JURÍDICA		3.3.90.39.00	42.000,00			
<b>TOTAL</b>							<b>310.000,00</b>

**MUNICÍPIO DA VITÓRIA DE SANTO ANTÃO**

CENTRO - CNPJ:11049855/0001-23

Orçamento Programa - Exercício de 2020

Page 11

**QUADRO AUXILIAR DE DETALHAMENTO DA DESPESA**

Lei: , Data:

PODER	02	PODER EXECUTIVO
ORGÃO	06	PROCURADORIA GERAL DO MUNICÍPIO
UNIDADE	00	PROCURADORIA GERAL DO MUNICÍPIO

Aplicação Programada	Proj/Ativ	Finalidade	Categoria	Detalhada	Total Grupo	Total Categ.	Total Func.
		F.R. - C.A.					
GESTÃO ADMINISTRATIVA DA PROCURADORIA GERAL DO MUNICÍPIO	02.122.0201.2077.0000						3.065.000,00
3	DESPESAS CORREN'					3.060.000,00	
1	PESSOAL E ENCARGOS SOCIAIS				3.000.000,00		
	VENCIMENTOS E VANTAGENS FIXAS - PESSOAL CIVIL		3.1.90.11.00	3.000.000,00			
3	OUTRAS DESPESAS CORRENTES				60.000,00		
	DIÁRIAS - CIVIL		3.3.90.14.00	1.000,00			
	MATERIAL DE CONSUMO		3.3.90.30.00	4.000,00			
	OUTROS SERVIÇOS DE TERCEIROS - PESSOA FÍSICA		3.3.90.36.00	5.000,00			
	OUTROS SERVIÇOS DE TERCEIROS - PESSOA JURÍDICA		3.3.90.39.00	50.000,00			
4	DESPESAS DE CAPÍT					5.000,00	
4	INVESTIMENTOS				5.000,00		
	EQUIPAMENTOS E MATERIAL PERMANENTE		4.4.90.52.00	5.000,00			
ASSESSORAMENTO DE ESTUDOS TÉCNICOS JURÍDICOS	04.122.0201.2310.0000						4.000,00
3	DESPESAS CORREN'					4.000,00	
3	OUTRAS DESPESAS CORRENTES				4.000,00		
	OUTROS SERVIÇOS DE TERCEIROS - PESSOA JURÍDICA		3.3.90.39.00	4.000,00			
PAGAMENTO DE PRECATÓRIOS E REQUISIÇÕES DE PEQUENO VALOR	28.843.0423.0003.0000						951.000,00
3	DESPESAS CORREN'					951.000,00	
1	PESSOAL E ENCARGOS SOCIAIS				250.000,00		
	SENTENÇAS JUDICIAIS		3.1.90.91.00	250.000,00			
3	OUTRAS DESPESAS CORRENTES				701.000,00		
	SENTENÇAS JUDICIAIS		3.3.90.91.00	700.000,00			
	DESPESAS DE EXERCÍCIOS ANTERIORES		3.3.90.92.00	1.000,00			
<b>TOTAL</b>							<b>4.020.000,00</b>



**MUNICÍPIO DA VITÓRIA DE SANTO ANTÃO**

CENTRO - CNPJ:11049855/0001-23

Orçamento Programa - Exercício de 2020

Page 12

**QUADRO AUXILIAR DE DETALHAMENTO DA DESPESA**

Lei: , Data:

PODER 02 PODER EXECUTIVO  
ORGÃO 07 SECRETARIA MUNICIPAL DE FINANÇAS  
UNIDADE 00 SECRETARIA MUNICIPAL DE FINANÇAS

Aplicacao Programada	Proj/Ativ	Finalidade	Categoria	Detalhada	TotalGrupo	Total Categ.	Total Func.
		F.R. - C.A.					
GESTÃO ADMINISTRATIVA DA SECRETARIA MUNICIPAL DE FINANÇAS		04.122.0402.2032.0000					9.626.000,00
3	DESPESAS CORREN'					9.621.000,00	
1	PESSOAL E ENCARGOS SOCIAIS				9.500.000,00		
	VENCIMENTOS E VANTAGENS FIXAS - PESSOAL CIVIL		3.1.90.11.00	9.500.000,00			
3	OUTRAS DESPESAS CORRENTES				121.000,00		
	DIÁRIAS - CIVIL		3.3.90.14.00	1.000,00			
	MATERIAL DE CONSUMO		3.3.90.30.00	5.000,00			
	OUTROS SERVIÇOS DE TERCEIROS - PESSOA FÍSICA		3.3.90.36.00	50.000,00			
	OUTROS SERVIÇOS DE TERCEIROS - PESSOA JURÍDICA		3.3.90.39.00	60.000,00			
	DESPESAS DE EXERCÍCIOS ANTERIORES		3.3.90.92.00	5.000,00			
4	DESPESAS DE CAPIT					5.000,00	
4	INVESTIMENTOS				5.000,00		
	EQUIPAMENTOS E MATERIAL PERMANENTE		4.4.90.52.00	5.000,00			
ENCARGOS GERAIS COMUNS A DIVERSOS ÓRGÃOS		04.122.0414.2041.0000					35.000,00
3	DESPESAS CORREN'					35.000,00	
3	OUTRAS DESPESAS CORRENTES				35.000,00		
	OBRIGAÇÕES TRIBUTÁRIAS E CONTRIBUTIVAS		3.3.90.47.00	30.000,00			
	INDENIZAÇÕES E RESTITUIÇÕES		3.3.90.93.00	5.000,00			
ENCARGOS COM DESPESAS DE EXERCÍCIOS ANTERIORES		04.122.0414.2044.0000					10.000,00
3	DESPESAS CORREN'					10.000,00	
1	PESSOAL E ENCARGOS SOCIAIS				5.000,00		
	DESPESAS DE EXERCÍCIOS ANTERIORES		3.1.90.92.00	5.000,00			
3	OUTRAS DESPESAS CORRENTES				5.000,00		
	DESPESAS DE EXERCÍCIOS ANTERIORES		3.3.90.92.00	5.000,00			
ADMINISTRAÇÃO FINANCEIRA E CONTÁBIL DA PREFEITURA		04.123.0412.2037.0000					415.000,00
3	DESPESAS CORREN'					410.000,00	
3	OUTRAS DESPESAS CORRENTES				410.000,00		
	SERVIÇOS DE CONSULTORIA		3.3.90.35.00	180.000,00			
	OUTROS SERVIÇOS DE TERCEIROS - PESSOA FÍSICA		3.3.90.36.00	5.000,00			
	OUTROS SERVIÇOS DE TERCEIROS - PESSOA JURÍDICA		3.3.90.39.00	225.000,00			
4	DESPESAS DE CAPIT					5.000,00	
4	INVESTIMENTOS				5.000,00		
	EQUIPAMENTOS E MATERIAL PERMANENTE		4.4.90.52.00	5.000,00			
MODERNIZAÇÃO E MANUTENÇÃO DO SISTEMA DE ARRECADAÇÃO		04.123.0421.2315.0000					1.102.000,00
3	DESPESAS CORREN'					1.072.000,00	
3	OUTRAS DESPESAS CORRENTES				1.072.000,00		
	MATERIAL DE CONSUMO		3.3.90.30.00	2.000,00			
	SERVIÇOS DE CONSULTORIA		3.3.90.35.00	750.000,00			
	OUTROS SERVIÇOS DE TERCEIROS - PESSOA JURÍDICA		3.3.90.39.00	300.000,00			
	DESPESAS DE EXERCÍCIOS ANTERIORES		3.3.90.92.00	20.000,00			
4	DESPESAS DE CAPIT					30.000,00	
4	INVESTIMENTOS				30.000,00		
	EQUIPAMENTOS E MATERIAL PERMANENTE		4.4.90.52.00	30.000,00			
ENCARGOS COM O PASEP		04.331.0414.2043.0000					3.100.000,00
3	DESPESAS CORREN'					3.100.000,00	
3	OUTRAS DESPESAS CORRENTES				3.100.000,00		
	OBRIGAÇÕES TRIBUTÁRIAS E CONTRIBUTIVAS		3.3.90.47.00	3.100.000,00			

**MUNICÍPIO DA VITÓRIA DE SANTO ANTAO**

CENTRO - CNPJ:11049855/0001-23

Orçamento Programa - Exercício de 2020

Page 13

**QUADRO AUXILIAR DE DETALHAMENTO DA DESPESA**

Lei: , Data:

PODER	02	PODER EXECUTIVO
ORGÃO	07	SECRETARIA MUNICIPAL DE FINANÇAS
UNIDADE	00	SECRETARIA MUNICIPAL DE FINANÇAS

Aplicacao Programada	Proj/Ativ	Finalidade	Categoria	Detalhada	TotalGrupo	Total Categ.	Total Func.
		F.R. - C.A.					
ENCARGOS COM O PASEP	04.331.0414.2043.0000						3.100.000,00
ENCARGOS DA DÍVIDA PÚBLICA	28.843.0414.0001.0000						2.515.000,00
3 DESPESAS CORREN'						10.000,00	
2 JUROS E ENCARGOS DA DÍVIDA					10.000,00		
OUTROS ENCARGOS SOBRE A DÍVIDA POR CONTRATO			3.2.90.22.00	5.000,00			
OUTROS ENCARGOS SOBRE A DÍVIDA POR CONTRATO - INTRA-			3.2.91.22.00	5.000,00			
4 DESPESAS DE CAPIT							2.505.000,00
6 AMORTIZAÇÃO DA DÍVIDA					2.505.000,00		
PRINCIPAL DA DÍVIDA CONTRATUAL RESGATADA			4.6.90.71.00	2.500.000,00			
PRINCIPAL DA DÍVIDA CONTRATUAL RESGATADA - INTRA-ORÇAI			4.6.91.71.00	5.000,00			
RESERVA DE CONTINGÊNCIA	99.999.9999.9999.0000						2.000.000,00
9 RESERVA DE CONTIN						2.000.000,00	
9 RESERVA DE CONTINGÊNCIA					2.000.000,00		
RESERVA DE CONTINGÊNCIA			9.9.99.99.00	2.000.000,00			
<b>TOTAL</b>							<b>18.803.000,00</b>



**MUNICÍPIO DA VITÓRIA DE SANTO ANTAO**

CENTRO - CNPJ:11049855/0001-23

Orçamento Programa - Exercício de 2020

Page 14

**QUADRO AUXILIAR DE DETALHAMENTO DA DESPESA**

Lei: , Data:

PODER	02	PODER EXECUTIVO
ORGÃO	08	SECRETARIA MUNICIPAL DE GESTÃO DE PESSOAS
UNIDADE	00	SECRETARIA MUNICIPAL DE GESTÃO DE PESSOAS

Aplicação Programada	Proj/Ativ	Finalidade	Categoria	Detalhada	Total Grupo	Total Categ.	Total Func.
		F.R. - C.A.					
GESTÃO ADMINISTRATIVA DA SECRETARIA MUNICIPAL DE GESTÃO DE PESSOAS		04.122.0416.2119.0000					2.043.000,00
3	DESPESAS CORREN'					2.037.000,00	
1	PESSOAL E ENCARGOS SOCIAIS				1.800.000,00		
	VENCIMENTOS E VANTAGENS FIXAS - PESSOAL CIVIL		3.1.90.11.00	1.800.000,00			
3	OUTRAS DESPESAS CORRENTES				237.000,00		
	DIÁRIAS - CIVIL		3.3.90.14.00	1.000,00			
	MATERIAL DE CONSUMO		3.3.90.30.00	5.000,00			
	SERVIÇOS DE CONSULTORIA		3.3.90.35.00	150.000,00			
	OUTROS SERVIÇOS DE TERCEIROS - PESSOA FÍSICA		3.3.90.36.00	40.000,00			
	OUTROS SERVIÇOS DE TERCEIROS - PESSOA JURÍDICA		3.3.90.39.00	40.000,00			
	DESPESAS DE EXERCÍCIOS ANTERIORES		3.3.90.92.00	1.000,00			
4	DESPESAS DE CAPIT					6.000,00	
4	INVESTIMENTOS				6.000,00		
	EQUIPAMENTOS E MATERIAL PERMANENTE		4.4.90.52.00	6.000,00			
ENCARGOS GERAIS COM SERVIDORES DO MUNICÍPIO COMUNS A DIVERSOS ÓRGÃOS		04.122.0427.2344.0000					8.820.000,00
3	DESPESAS CORREN'					8.820.000,00	
1	PESSOAL E ENCARGOS SOCIAIS				8.820.000,00		
	OBRIGAÇÕES PATRONAIS		3.1.90.13.00	2.200.000,00			
	OUTRAS DESPESAS VARIÁVEIS - PESSOAL CIVIL		3.1.90.16.00	20.000,00			
	INDENIZAÇÕES E RESTITUIÇÕES TRABALHISTAS		3.1.90.94.00	2.800.000,00			
	OBRIGAÇÕES PATRONAIS - INTRA-ORÇAMENTÁRIO		3.1.91.13.00	3.800.000,00			
ENCARGOS COM BENEFÍCIOS AOS SERVIDORES		04.122.0427.2345.0000					10.000,00
3	DESPESAS CORREN'					10.000,00	
3	OUTRAS DESPESAS CORRENTES				10.000,00		
	Outros Benefícios Assistenciais do servidor e do militar		3.3.90.08.00	10.000,00			
CAPACITAÇÃO, TREINAMENTO E QUALIFICAÇÃO DE AGENTES PÚBLICOS MUNICIPAIS		04.128.0416.2039.0000					7.000,00
3	DESPESAS CORREN'					7.000,00	
3	OUTRAS DESPESAS CORRENTES				7.000,00		
	MATERIAL DE CONSUMO		3.3.90.30.00	1.000,00			
	OUTROS SERVIÇOS DE TERCEIROS - PESSOA FÍSICA		3.3.90.36.00	1.000,00			
	OUTROS SERVIÇOS DE TERCEIROS - PESSOA JURÍDICA		3.3.90.39.00	5.000,00			
<b>TOTAL</b>							<b>10.880.000,00</b>



**MUNICÍPIO DA VITÓRIA DE SANTO ANTÃO**  
CENTRO - CNPJ:11049855/0001-23

Orçamento Programa - Exercício de 2020

Page 15

**QUADRO AUXILIAR DE DETALHAMENTO DA DESPESA**

Lei: , Data:

PODER	02	PODER EXECUTIVO
ORGÃO	09	SECRETARIA MUNICIPAL DE PLANEJAMENTO, ORÇAMENTO E GESTÃO
UNIDADE	00	SECRETARIA MUNICIPAL DE PLANEJAMENTO, ORÇAMENTO E GESTÃO

Aplicacao Programada	Proj/Ativ	Finalidade	Categoria	Detalhada	TotalGrupo	Total Categ.	Total Func.
		F.R. - C.A.					
GESTÃO ADMINISTRATIVA DA SECRETARIA MUNICIPAL DE PLANEJAMENTO, ORÇAMENTO E GESTÃO	04.121.0404.2046.0000						460.000,00
3	DESPESAS CORREN'					455.000,00	
1	PESSOAL E ENCARGOS SOCIAIS				450.000,00		
	VENCIMENTOS E VANTAGENS FIXAS - PESSOAL CIVIL		3.1.90.11.00	400.000,00			
	DESPESAS DE EXERCÍCIOS ANTERIORES		3.1.90.92.00	5.000,00			
	RESSARCIMENTO DE DESPESAS DE PESSOAL REQUISITADO		3.1.90.96.00	45.000,00			
3	OUTRAS DESPESAS CORRENTES				5.000,00		
	DIÁRIAS - CIVIL		3.3.90.14.00	1.000,00			
	MATERIAL DE CONSUMO		3.3.90.30.00	1.000,00			
	OUTROS SERVIÇOS DE TERCEIROS - PESSOA FÍSICA		3.3.90.36.00	1.000,00			
	OUTROS SERVIÇOS DE TERCEIROS - PESSOA JURÍDICA		3.3.90.39.00	2.000,00			
4	DESPESAS DE CAPIT					5.000,00	
4	INVESTIMENTOS				5.000,00		
	EQUIPAMENTOS E MATERIAL PERMANENTE		4.4.90.52.00	5.000,00			
COORDENAÇÃO DO PROCESSO DE ELABORAÇÃO E IMPLEMENTAÇÃO DOS INSTRUMENTOS DE PLANEJAMENTO	04.121.0425.2316.0000						20.000,00
3	DESPESAS CORREN'					20.000,00	
3	OUTRAS DESPESAS CORRENTES				20.000,00		
	MATERIAL DE CONSUMO		3.3.90.30.00	1.000,00			
	SERVIÇOS DE CONSULTORIA		3.3.90.35.00	19.000,00			
TOTAL							480.000,00





**MUNICÍPIO DA VITÓRIA DE SANTO ANTAO**  
CENTRO - CNPJ:11049855/0001-23

Orçamento Programa - Exercício de 2020

Page 16

**QUADRO AUXILIAR DE DETALHAMENTO DA DESPESA**

Lei: , Data:

PODER 02 PODER EXECUTIVO  
ORGÃO 10 SECRETARIA MUNICIPAL DE SAÚDE  
UNIDADE 01 SECRETARIA MUNICIPAL DE SAÚDE

Aplicação Programada	Proj/Ativ	Finalidade	Categoria	Detalhada	TotalGrupo	Total Categ.	Total Func.
		F.R. - C.A.					
MANUTENÇÃO DA SECRETARIA DE SAÚDE	10.122.1005.2090.0000						257.000,00
3	DESPESAS CORREN					257.000,00	
1	PESSOAL E ENCARGOS SOCIAIS				169.000,00		
	CONTRATAÇÃO POR TEMPO DETERMINADO		3.1.90.04.00	5.000,00			
	VENCIMENTOS E VANTAGENS FIXAS - PESSOAL CIVIL		3.1.90.11.00	133.000,00			
	OBRIGAÇÕES PATRONAIS		3.1.90.13.00	30.000,00			
	OBRIGAÇÕES PATRONAIS - INTRA-ORÇAMENTÁRIO		3.1.91.13.00	1.000,00			
3	OUTRAS DESPESAS CORRENTES				88.000,00		
	DIÁRIAS - CIVIL		3.3.90.14.00	1.000,00			
	MATERIAL DE CONSUMO		3.3.90.30.00	1.000,00			
	PASSAGENS E DESPESAS COM LOCOMOÇÃO		3.3.90.33.00	5.000,00			
	OUTROS SERVIÇOS DE TERCEIROS - PESSOA FÍSICA		3.3.90.36.00	1.000,00			
	OUTROS SERVIÇOS DE TERCEIROS - PESSOA JURÍDICA		3.3.90.39.00	80.000,00			
<b>TOTAL</b>							257.000,00

**MUNICÍPIO DA VITÓRIA DE SANTO ANTAO**

CENTRO - CNPJ:11049855/0001-23

Orçamento Programa - Exercício de 2020

Page 17

**QUADRO AUXILIAR DE DETALHAMENTO DA DESPESA**

Lei: , Data:

PODER	02	PODER EXECUTIVO
ORGÃO	10	SECRETARIA MUNICIPAL DE SAÚDE
UNIDADE	02	FUNDO MUNICIPAL DE SAÚDE

Aplicação Programada	Proj/Ativ	Finalidade	Categoria	Detalhada	TotalGrupo	Total Categ.	Total Func.
		F.R. - C.A.					
GESTÃO ADMINISTRATIVA DA SAÚDE E QUALIFICAÇÃO DA GESTÃO DO SUS	10.122.1005.2091.0000						5.855.000,00
3	DESPESAS CORREN'					5.355.000,00	
1	PESSOAL E ENCARGOS SOCIAIS				2.950.000,00		
	CONTRATAÇÃO POR TEMPO DETERMINADO		3.1.90.04.00	520.000,00			
	VENCIMENTOS E VANTAGENS FIXAS - PESSOAL CIVIL		3.1.90.11.00	1.600.000,00			
	OBRIGAÇÕES PATRONAIS		3.1.90.13.00	300.000,00			
	INDENIZAÇÕES E RESTITUIÇÕES TRABALHISTAS		3.1.90.94.00	320.000,00			
	RESSARCIMENTO DE DESPESAS DE PESSOAL REQUISITADO		3.1.90.96.00	10.000,00			
	OBRIGAÇÕES PATRONAIS - INTRA-ORÇAMENTÁRIO		3.1.91.13.00	200.000,00			
3	OUTRAS DESPESAS CORRENTES				2.405.000,00		
	DIÁRIAS - CIVIL		3.3.90.14.00	15.000,00			
	MATERIAL DE CONSUMO		3.3.90.30.00	490.000,00			
	Material, Bem ou Serviço para Distribuição Gratuita		3.3.90.32.00	160.000,00			
	SERVIÇOS DE CONSULTORIA		3.3.90.35.00	100.000,00			
	OUTROS SERVIÇOS DE TERCEIROS - PESSOA FÍSICA		3.3.90.36.00	80.000,00			
	OUTROS SERVIÇOS DE TERCEIROS - PESSOA JURÍDICA		3.3.90.39.00	1.500.000,00			
	OBRIGAÇÕES TRIBUTÁRIAS E CONTRIBUTIVAS		3.3.90.47.00	50.000,00			
	DESPESAS DE EXERCÍCIOS ANTERIORES		3.3.90.92.00	10.000,00			
4	DESPESAS DE CAPIT					500.000,00	
4	INVESTIMENTOS				500.000,00		
	EQUIPAMENTOS E MATERIAL PERMANENTE		4.4.90.52.00	500.000,00			
MANUTENÇÃO DO CONSELHO MUNICIPAL DE SAÚDE	10.122.1005.2092.0000						40.000,00
3	DESPESAS CORREN'					40.000,00	
3	OUTRAS DESPESAS CORRENTES				40.000,00		
	DIÁRIAS - CIVIL		3.3.90.14.00	5.000,00			
	MATERIAL DE CONSUMO		3.3.90.30.00	3.000,00			
	OUTROS SERVIÇOS DE TERCEIROS - PESSOA FÍSICA		3.3.90.36.00	20.000,00			
	OUTROS SERVIÇOS DE TERCEIROS - PESSOA JURÍDICA		3.3.90.39.00	12.000,00			
EXECUÇÃO DE OBRAS EM IMÓVEIS VINCULADOS A ATENÇÃO BÁSICA	10.301.1001.1040.0000						2.600.000,00
4	DESPESAS DE CAPIT					2.600.000,00	
4	INVESTIMENTOS				2.600.000,00		
	OBRAS E INSTALAÇÕES		4.4.90.51.00	2.000.000,00			
	OBRAS E INSTALAÇÕES		4.4.90.51.00	250.000,00			
	OBRAS E INSTALAÇÕES		4.4.90.51.00	350.000,00			
MANUTENÇÃO DAS AÇÕES DE ATENÇÃO BÁSICA	10.301.1001.2093.0000						8.915.000,00
3	DESPESAS CORREN'					6.550.000,00	
1	PESSOAL E ENCARGOS SOCIAIS				6.550.000,00		
	CONTRATAÇÃO POR TEMPO DETERMINADO		3.1.90.04.00	1.000.000,00			
	CONTRATAÇÃO POR TEMPO DETERMINADO		3.1.90.04.00	400.000,00			
	VENCIMENTOS E VANTAGENS FIXAS - PESSOAL CIVIL		3.1.90.11.00	3.200.000,00			
	VENCIMENTOS E VANTAGENS FIXAS - PESSOAL CIVIL		3.1.90.11.00	600.000,00			
	OBRIGAÇÕES PATRONAIS		3.1.90.13.00	350.000,00			
	INDENIZAÇÕES E RESTITUIÇÕES TRABALHISTAS		3.1.90.94.00	400.000,00			
	OBRIGAÇÕES PATRONAIS - INTRA-ORÇAMENTÁRIO		3.1.91.13.00	600.000,00			
3	OUTRAS DESPESAS CORRENTES				2.065.000,00		
	DIÁRIAS - CIVIL		3.3.90.14.00	10.000,00			
	MATERIAL DE CONSUMO		3.3.90.30.00	600.000,00			
	MATERIAL DE CONSUMO		3.3.90.30.00	800.000,00			
	OUTROS SERVIÇOS DE TERCEIROS - PESSOA FÍSICA		3.3.90.36.00	30.000,00			
	OUTROS SERVIÇOS DE TERCEIROS - PESSOA FÍSICA		3.3.90.36.00	50.000,00			
	OUTROS SERVIÇOS DE TERCEIROS - PESSOA JURÍDICA		3.3.90.39.00	300.000,00			
	OUTROS SERVIÇOS DE TERCEIROS - PESSOA JURÍDICA		3.3.90.39.00	275.000,00			
4	DESPESAS DE CAPIT					300.000,00	



**MUNICÍPIO DA VITÓRIA DE SANTO ANTÃO**

CENTRO - CNPJ:11049855/0001-23

Orçamento Programa - Exercício de 2020

Page 18

**QUADRO AUXILIAR DE DETALHAMENTO DA DESPESA**

Lei: , Data:

PODER	02	PODER EXECUTIVO
ORGÃO	10	SECRETARIA MUNICIPAL DE SAÚDE
UNIDADE	02	FUNDO MUNICIPAL DE SAÚDE

Aplicação Programada	Proj/Ativ	Finalidade	Categoria	Detalhada	TotalGrupo	Total Categ.	Total Func.
		F.R. - C.A.					
MANUTENÇÃO DAS AÇÕES DE ATENÇÃO BÁSICA	10.301.1001.2093.0000						8.915.000,00
4	DESPESAS DE CAPIT					300.000,00	
4	INVESTIMENTOS				300.000,00		
	EQUIPAMENTOS E MATERIAL PERMANENTE		4.4.90.52.00	200.000,00			
	EQUIPAMENTOS E MATERIAL PERMANENTE		4.4.90.52.00	100.000,00			
MANUTENÇÃO DAS ATIVIDADES VINCULADAS AO PROGRAMA MAIS MÉDICOS	10.301.1001.2130.0000						
3	DESPESAS CORREN'					500.000,00	
3	OUTRAS DESPESAS CORRENTES				500.000,00		
	OUTROS AUXÍLIOS FINANCEIROS A PESSOA FÍSICA		3.3.90.48.00	500.000,00			
MANUTENÇÃO DAS AÇÕES DO PROGRAMA ACADEMIA DA SAÚDE	10.301.1001.2131.0000						60.000,00
3	DESPESAS CORREN'					60.000,00	
3	OUTRAS DESPESAS CORRENTES				60.000,00		
	MATERIAL DE CONSUMO		3.3.90.30.00	10.000,00			
	MATERIAL DE CONSUMO		3.3.90.30.00	10.000,00			
	OUTROS SERVIÇOS DE TERCEIROS - PESSOA FÍSICA		3.3.90.36.00	10.000,00			
	OUTROS SERVIÇOS DE TERCEIROS - PESSOA FÍSICA		3.3.90.36.00	10.000,00			
	OUTROS SERVIÇOS DE TERCEIROS - PESSOA JURÍDICA		3.3.90.39.00	10.000,00			
	OUTROS SERVIÇOS DE TERCEIROS - PESSOA JURÍDICA		3.3.90.39.00	10.000,00			
MANUTENÇÃO DO PROGRAMA DE AGENTES COMUNITÁRIOS DE SAÚDE - PACS	10.301.1001.2294.0000						7.300.000,00
3	DESPESAS CORREN'					7.300.000,00	
1	PESSOAL E ENCARGOS SOCIAIS				7.300.000,00		
	VENCIMENTOS E VANTAGENS FIXAS - PESSOAL CIVIL		3.1.90.11.00	1.000.000,00			
	VENCIMENTOS E VANTAGENS FIXAS - PESSOAL CIVIL		3.1.90.11.00	4.800.000,00			
	INDENIZAÇÕES E RESTITUIÇÕES TRABALHISTAS		3.1.90.94.00	100.000,00			
	INDENIZAÇÕES E RESTITUIÇÕES TRABALHISTAS		3.1.90.94.00	100.000,00			
	OBRIGAÇÕES PATRONAIS - INTRA-ORÇAMENTÁRIO		3.1.91.13.00	1.300.000,00			
MANUTENÇÃO DO PROGRAMA DE SAÚDE DA FAMÍLIA	10.301.1001.2295.0000						10.550.000,00
3	DESPESAS CORREN'					10.550.000,00	
1	PESSOAL E ENCARGOS SOCIAIS				9.200.000,00		
	CONTRATAÇÃO POR TEMPO DETERMINADO		3.1.90.04.00	1.500.000,00			
	CONTRATAÇÃO POR TEMPO DETERMINADO		3.1.90.04.00	4.800.000,00			
	VENCIMENTOS E VANTAGENS FIXAS - PESSOAL CIVIL		3.1.90.11.00	1.200.000,00			
	VENCIMENTOS E VANTAGENS FIXAS - PESSOAL CIVIL		3.1.90.11.00	100.000,00			
	OBRIGAÇÕES PATRONAIS		3.1.90.13.00	1.300.000,00			
	INDENIZAÇÕES E RESTITUIÇÕES TRABALHISTAS		3.1.90.94.00	60.000,00			
	OBRIGAÇÕES PATRONAIS - INTRA-ORÇAMENTÁRIO		3.1.91.13.00	240.000,00			
3	OUTRAS DESPESAS CORRENTES				1.350.000,00		
	MATERIAL DE CONSUMO		3.3.90.30.00	220.000,00			
	MATERIAL DE CONSUMO		3.3.90.30.00	450.000,00			
	OUTROS SERVIÇOS DE TERCEIROS - PESSOA FÍSICA		3.3.90.36.00	30.000,00			
	OUTROS SERVIÇOS DE TERCEIROS - PESSOA FÍSICA		3.3.90.36.00	50.000,00			
	OUTROS SERVIÇOS DE TERCEIROS - PESSOA JURÍDICA		3.3.90.39.00	500.000,00			
	OUTROS SERVIÇOS DE TERCEIROS - PESSOA JURÍDICA		3.3.90.39.00	100.000,00			
MANUTENÇÃO DO PROGRAMA SAÚDE BUCAL	10.301.1001.2296.0000						4.315.000,00
3	DESPESAS CORREN'					2.615.000,00	



**MUNICÍPIO DA VITÓRIA DE SANTO ANTÃO**

CENTRO - CNPJ:11049855/0001-23

Orçamento Programa - Exercício de 2020

Page 19

**QUADRO AUXILIAR DE DETALHAMENTO DA DESPESA**

Lei: , Data:

PODER 02 PODER EXECUTIVO  
ORGÃO 10 SECRETARIA MUNICIPAL DE SAÚDE  
UNIDADE 02 FUNDO MUNICIPAL DE SAÚDE

Aplicação Programada	Proj/Ativ	Finalidade	Categoria	Detalhada	TotalGrupo	Total Categ.	Total Func.
		F.R. - C.A.					
MANUTENÇÃO DO PROGRAMA SAÚDE BUCAL		10.301.1001.2296.0000					4.315.000,00
3	DESPESAS CORREN					2.615.000,00	
1	PESSOAL E ENCARGOS SOCIAIS				2.340.000,00		
	CONTRATAÇÃO POR TEMPO DETERMINADO		3.1.90.04.00	500.000,00			
	CONTRATAÇÃO POR TEMPO DETERMINADO		3.1.90.04.00	1.500.000,00			
	VENCIMENTOS E VANTAGENS FIXAS - PESSOAL CIVIL		3.1.90.11.00	10.000,00			
	VENCIMENTOS E VANTAGENS FIXAS - PESSOAL CIVIL		3.1.90.11.00	10.000,00			
	OBRIGAÇÕES PATRONAIS		3.1.90.13.00	320.000,00			
3	OUTRAS DESPESAS CORRENTES				275.000,00		
	DIÁRIAS - CIVIL		3.3.90.14.00	5.000,00			
	MATERIAL DE CONSUMO		3.3.90.30.00	100.000,00			
	MATERIAL DE CONSUMO		3.3.90.30.00	50.000,00			
	OUTROS SERVIÇOS DE TERCEIROS - PESSOA FÍSICA		3.3.90.36.00	10.000,00			
	OUTROS SERVIÇOS DE TERCEIROS - PESSOA FÍSICA		3.3.90.36.00	50.000,00			
	OUTROS SERVIÇOS DE TERCEIROS - PESSOA JURÍDICA		3.3.90.39.00	10.000,00			
	OUTROS SERVIÇOS DE TERCEIROS - PESSOA JURÍDICA		3.3.90.39.00	50.000,00			
4	DESPESAS DE CAPIT					1.700.000,00	
4	INVESTIMENTOS				1.700.000,00		
	EQUIPAMENTOS E MATERIAL PERMANENTE		4.4.90.52.00	1.500.000,00			
	EQUIPAMENTOS E MATERIAL PERMANENTE		4.4.90.52.00	200.000,00			
MANUTENÇÃO DOS NÚCLEOS DE APOIO À SAÚDE DA FAMÍLIA - NASF		10.301.1001.2297.0000					1.615.000,00
3	DESPESAS CORREN					1.615.000,00	
1	PESSOAL E ENCARGOS SOCIAIS				1.410.000,00		
	CONTRATAÇÃO POR TEMPO DETERMINADO		3.1.90.04.00	200.000,00			
	CONTRATAÇÃO POR TEMPO DETERMINADO		3.1.90.04.00	1.000.000,00			
	VENCIMENTOS E VANTAGENS FIXAS - PESSOAL CIVIL		3.1.90.11.00	5.000,00			
	VENCIMENTOS E VANTAGENS FIXAS - PESSOAL CIVIL		3.1.90.11.00	5.000,00			
	OBRIGAÇÕES PATRONAIS		3.1.90.13.00	200.000,00			
3	OUTRAS DESPESAS CORRENTES				205.000,00		
	MATERIAL DE CONSUMO		3.3.90.30.00	50.000,00			
	MATERIAL DE CONSUMO		3.3.90.30.00	5.000,00			
	OUTROS SERVIÇOS DE TERCEIROS - PESSOA FÍSICA		3.3.90.36.00	20.000,00			
	OUTROS SERVIÇOS DE TERCEIROS - PESSOA FÍSICA		3.3.90.36.00	30.000,00			
	OUTROS SERVIÇOS DE TERCEIROS - PESSOA JURÍDICA		3.3.90.39.00	50.000,00			
	OUTROS SERVIÇOS DE TERCEIROS - PESSOA JURÍDICA		3.3.90.39.00	50.000,00			
EXECUÇÃO DE OBRAS PARA ASSISTÊNCIA DE MÉDIA E ALTA COMPLEXIDADE HOSPITALAR E AMBULATORIAL		10.302.1002.1041.0000					1.800.000,00
4	DESPESAS DE CAPIT					1.800.000,00	
4	INVESTIMENTOS				1.800.000,00		
	OBRAS E INSTALAÇÕES		4.4.90.51.00	1.800.000,00			
MANUTENÇÃO DA ASSISTÊNCIA DE MÉDIA E ALTA COMPLEXIDADE, INCLUINDO CONTRATAÇÃO DE REDE COMPLEMENTAR DE SAÚDE		10.302.1002.2094.0000					19.965.000,00
3	DESPESAS CORREN					19.965.000,00	





**MUNICÍPIO DA VITÓRIA DE SANTO ANTAO**  
CENTRO - CNPJ:11049855/0001-23

Orçamento Programa - Exercício de 2020

Page 20

**QUADRO AUXILIAR DE DETALHAMENTO DA DESPESA**

Lei: , Data:

PODER 02 PODER EXECUTIVO  
ORGÃO 10 SECRETARIA MUNICIPAL DE SAÚDE  
UNIDADE 02 FUNDO MUNICIPAL DE SAÚDE

Aplicacao Programada	Proj/Ativ	Finalidade	Categoria	Detalhada	TotalGrupo	Total Categ.	Total Func.
			F.R. - C.A.				
MANUTENÇÃO DA ASSISTÊNCIA DE MÉDIA E ALTA COMPLEXIDADE, INCLUINDO CONTRATAÇÃO DE REDE COMPLEMENTAR DE SAÚDE	10.302.1002.2094.0000						20.465.000,00
3 DESPESAS CORREN						19.965.000,00	
1 PESSOAL E ENCARGOS SOCIAIS					3.575.000,00		
CONTRATAÇÃO POR TEMPO DETERMINADO			3.1.90.04.00	400.000,00			
CONTRATAÇÃO POR TEMPO DETERMINADO			3.1.90.04.00	1.400.000,00			
VENCIMENTOS E VANTAGENS FIXAS - PESSOAL CIVIL			3.1.90.11.00	1.000.000,00			
VENCIMENTOS E VANTAGENS FIXAS - PESSOAL CIVIL			3.1.90.11.00	100.000,00			
OBRIGAÇÕES PATRONAIS			3.1.90.13.00	400.000,00			
OUTRAS DESPESAS VARIÁVEIS - PESSOAL CIVIL			3.1.90.16.00	5.000,00			
DESPESAS DE EXERCÍCIOS ANTERIORES			3.1.90.92.00	5.000,00			
DESPESAS DE EXERCÍCIOS ANTERIORES			3.1.90.92.00	5.000,00			
INDENIZAÇÕES E RESTITUIÇÕES TRABALHISTAS			3.1.90.94.00	80.000,00			
OBRIGAÇÕES PATRONAIS - INTRA-ORÇAMENTÁRIO			3.1.91.13.00	180.000,00			
3 OUTRAS DESPESAS CORRENTES					16.390.000,00		
DIÁRIAS - CIVIL			3.3.90.14.00	20.000,00			
MATERIAL DE CONSUMO			3.3.90.30.00	120.000,00			
MATERIAL DE CONSUMO			3.3.90.30.00	500.000,00			
Material, Bem ou Serviço para Distribuição Gratuita			3.3.90.32.00	50.000,00			
OUTROS SERVIÇOS DE TERCEIROS - PESSOA FÍSICA			3.3.90.36.00	20.000,00			
OUTROS SERVIÇOS DE TERCEIROS - PESSOA FÍSICA			3.3.90.36.00	160.000,00			
OUTROS SERVIÇOS DE TERCEIROS - PESSOA JURÍDICA			3.3.90.39.00	2.500.000,00			
OUTROS SERVIÇOS DE TERCEIROS - PESSOA JURÍDICA			3.3.90.39.00	13.000.000,00			
DESPESAS DE EXERCÍCIOS ANTERIORES			3.3.90.92.00	10.000,00			
DESPESAS DE EXERCÍCIOS ANTERIORES			3.3.90.92.00	10.000,00			
4 DESPESAS DE CAPIT						500.000,00	
4 INVESTIMENTOS					500.000,00		
EQUIPAMENTOS E MATERIAL PERMANENTE			4.4.90.52.00	100.000,00			
EQUIPAMENTOS E MATERIAL PERMANENTE			4.4.90.52.00	400.000,00			
MANUTENÇÃO DAS AÇÕES ESPECIALIZADAS DE SAÚDE DA MULHER	10.302.1002.2132.0000						290.000,00
3 DESPESAS CORREN						190.000,00	
3 OUTRAS DESPESAS CORRENTES						190.000,00	
MATERIAL DE CONSUMO			3.3.90.30.00	20.000,00			
MATERIAL DE CONSUMO			3.3.90.30.00	30.000,00			
OUTROS SERVIÇOS DE TERCEIROS - PESSOA FÍSICA			3.3.90.36.00	30.000,00			
OUTROS SERVIÇOS DE TERCEIROS - PESSOA FÍSICA			3.3.90.36.00	50.000,00			
OUTROS SERVIÇOS DE TERCEIROS - PESSOA JURÍDICA			3.3.90.39.00	20.000,00			
OUTROS SERVIÇOS DE TERCEIROS - PESSOA JURÍDICA			3.3.90.39.00	40.000,00			
4 DESPESAS DE CAPIT						100.000,00	
4 INVESTIMENTOS					100.000,00		
EQUIPAMENTOS E MATERIAL PERMANENTE			4.4.90.52.00	100.000,00			
MANUTENÇÃO DO TRATAMENTO FORA DO DOMICÍLIO - TFD	10.302.1002.2298.0000						230.000,00
3 DESPESAS CORREN						230.000,00	
3 OUTRAS DESPESAS CORRENTES						230.000,00	
OUTROS AUXÍLIOS FINANCEIROS A PESSOA FÍSICA			3.3.90.48.00	30.000,00			
OUTROS AUXÍLIOS FINANCEIROS A PESSOA FÍSICA			3.3.90.48.00	200.000,00			
MANUTENÇÃO DOS SERVIÇOS DE ATENDIMENTO MÓVEL ÀS URGÊNCIAS-SAMU 192	10.302.1002.2299.0000						3.735.000,00
3 DESPESAS CORREN						3.735.000,00	



**MUNICÍPIO DA VITÓRIA DE SANTO ANTÃO**

CENTRO - CNPJ:11049855/0001-23

Orçamento Programa - Exercício de 2020

Page 21

**QUADRO AUXILIAR DE DETALHAMENTO DA DESPESA**

Lei: , Data:

PODER 02 PODER EXECUTIVO  
ORGÃO 10 SECRETARIA MUNICIPAL DE SAÚDE  
UNIDADE 02 FUNDO MUNICIPAL DE SAÚDE

Aplicação Programada	Proj/Ativ	Finalidade	Categoria	Detalhada	Total Grupo
			F.R. - C.A.		
MANUTENÇÃO DOS SERVIÇOS DE ATENDIMENTO MÓVEL ÀS URGÊNCIAS-SAMU 192	10.302.1002.2299.0000				3.735.000,00
3	DESPESAS CORREN'				3.735.000,00
1	PESSOAL E ENCARGOS SOCIAIS			2.130.000,00	
	CONTRATAÇÃO POR TEMPO DETERMINADO		3.1.90.04.00	600.000,00	
	CONTRATAÇÃO POR TEMPO DETERMINADO		3.1.90.04.00	1.200.000,00	
	VENCIMENTOS E VANTAGENS FIXAS - PESSOAL CIVIL		3.1.90.11.00	10.000,00	
	VENCIMENTOS E VANTAGENS FIXAS - PESSOAL CIVIL		3.1.90.11.00	20.000,00	
	OBRIGAÇÕES PATRONAIS		3.1.90.13.00	300.000,00	
3	OUTRAS DESPESAS CORRENTES			1.605.000,00	
	MATERIAL DE CONSUMO		3.3.90.30.00	500.000,00	
	MATERIAL DE CONSUMO		3.3.90.30.00	500.000,00	
	OUTROS SERVIÇOS DE TERCEIROS - PESSOA FÍSICA		3.3.90.36.00	5.000,00	
	OUTROS SERVIÇOS DE TERCEIROS - PESSOA FÍSICA		3.3.90.36.00	100.000,00	
	OUTROS SERVIÇOS DE TERCEIROS - PESSOA JURÍDICA		3.3.90.39.00	200.000,00	
	OUTROS SERVIÇOS DE TERCEIROS - PESSOA JURÍDICA		3.3.90.39.00	300.000,00	
MANUTENÇÃO DOS CENTROS DE ATENÇÃO PSICOSSOCIAL-CAPS	10.302.1002.2300.0000				1.275.000,00
3	DESPESAS CORREN'				1.085.000,00
1	PESSOAL E ENCARGOS SOCIAIS			710.000,00	
	CONTRATAÇÃO POR TEMPO DETERMINADO		3.1.90.04.00	200.000,00	
	CONTRATAÇÃO POR TEMPO DETERMINADO		3.1.90.04.00	400.000,00	
	VENCIMENTOS E VANTAGENS FIXAS - PESSOAL CIVIL		3.1.90.11.00	5.000,00	
	VENCIMENTOS E VANTAGENS FIXAS - PESSOAL CIVIL		3.1.90.11.00	5.000,00	
	OBRIGAÇÕES PATRONAIS		3.1.90.13.00	100.000,00	
3	OUTRAS DESPESAS CORRENTES			375.000,00	
	DIÁRIAS - CIVIL		3.3.90.14.00	5.000,00	
	MATERIAL DE CONSUMO		3.3.90.30.00	100.000,00	
	MATERIAL DE CONSUMO		3.3.90.30.00	100.000,00	
	OUTROS SERVIÇOS DE TERCEIROS - PESSOA FÍSICA		3.3.90.36.00	5.000,00	
	OUTROS SERVIÇOS DE TERCEIROS - PESSOA FÍSICA		3.3.90.36.00	65.000,00	
	OUTROS SERVIÇOS DE TERCEIROS - PESSOA JURÍDICA		3.3.90.39.00	50.000,00	
	OUTROS SERVIÇOS DE TERCEIROS - PESSOA JURÍDICA		3.3.90.39.00	50.000,00	
4	DESPESAS DE CAPIT				190.000,00
4	INVESTIMENTOS			190.000,00	
	EQUIPAMENTOS E MATERIAL PERMANENTE		4.4.90.52.00	40.000,00	
	EQUIPAMENTOS E MATERIAL PERMANENTE		4.4.90.52.00	150.000,00	
MANUTENÇÃO DO PROGRAMA MELHOR EM CASA	10.302.1002.2301.0000				670.000,00
3	DESPESAS CORREN'				670.000,00
1	PESSOAL E ENCARGOS SOCIAIS			350.000,00	
	CONTRATAÇÃO POR TEMPO DETERMINADO		3.1.90.04.00	100.000,00	
	CONTRATAÇÃO POR TEMPO DETERMINADO		3.1.90.04.00	200.000,00	
	VENCIMENTOS E VANTAGENS FIXAS - PESSOAL CIVIL		3.1.90.11.00	5.000,00	
	VENCIMENTOS E VANTAGENS FIXAS - PESSOAL CIVIL		3.1.90.11.00	5.000,00	
	OBRIGAÇÕES PATRONAIS		3.1.90.13.00	40.000,00	
3	OUTRAS DESPESAS CORRENTES			320.000,00	
	MATERIAL DE CONSUMO		3.3.90.30.00	50.000,00	
	MATERIAL DE CONSUMO		3.3.90.30.00	120.000,00	
	OUTROS SERVIÇOS DE TERCEIROS - PESSOA FÍSICA		3.3.90.36.00	20.000,00	
	OUTROS SERVIÇOS DE TERCEIROS - PESSOA FÍSICA		3.3.90.36.00	30.000,00	
	OUTROS SERVIÇOS DE TERCEIROS - PESSOA JURÍDICA		3.3.90.39.00	50.000,00	
	OUTROS SERVIÇOS DE TERCEIROS - PESSOA JURÍDICA		3.3.90.39.00	50.000,00	
EXECUÇÃO DE OBRAS-CONSTRUÇÃO, REFORMA E/OU AMPLIAÇÃO - CENTRO DE ATENÇÃO PSICOSSOCIAL-CAPS	10.302.1002.2350.0000				770.000,00



**MUNICÍPIO DA VITÓRIA DE SANTO ANTÃO**

CENTRO - CNPJ:11049855/0001-23

Orçamento Programa - Exercício de 2020

Page 22

**QUADRO AUXILIAR DE DETALHAMENTO DA DESPESA**

PODER	02	PODER EXECUTIVO
ORGÃO	10	SECRETARIA MUNICIPAL DE SAÚDE
UNIDADE	02	FUNDO MUNICIPAL DE SAÚDE

Aplicacao Programada	Proj/Ativ	Finalidade	Categoria	Detalhada	TotalGrupo	Total Categ.	Total Func.
		F.R. - C.A.					
EXECUÇÃO DE OBRAS-CONSTRUÇÃO, REFORMA E/OU AMPLIAÇÃO - CENTRO DE ATENÇÃO PSICOSSOCIAL-CAPS	10.302.1002.2350.0000						770.000,00
4	DESPESAS DE CAPIT					770.000,00	
4	INVESTIMENTOS				770.000,00		
	OBRAS E INSTALAÇÕES		4.4.90.51.00	70.000,00			
	OBRAS E INSTALAÇÕES		4.4.90.51.00	700.000,00			
MANUTENÇÃO DA ASSISTÊNCIA FARMACÉUTICA BÁSICA	10.303.1003.2095.0000						1.550.000,00
3	DESPESAS CORREN'					1.530.000,00	
3	OUTRAS DESPESAS CORRENTES				1.530.000,00		
	MATERIAL DE CONSUMO		3.3.90.30.00	10.000,00			
	Material, Bem ou Serviço para Distribuição Gratuita		3.3.90.32.00	500.000,00			
	Material, Bem ou Serviço para Distribuição Gratuita		3.3.90.32.00	1.000.000,00			
	OUTROS SERVIÇOS DE TERCEIROS - PESSOA FÍSICA		3.3.90.36.00	10.000,00			
	OUTROS SERVIÇOS DE TERCEIROS - PESSOA JURÍDICA		3.3.90.39.00	10.000,00			
4	DESPESAS DE CAPIT					20.000,00	
4	INVESTIMENTOS				20.000,00		
	EQUIPAMENTOS E MATERIAL PERMANENTE		4.4.90.52.00	20.000,00			
MANUTENÇÃO DAS AÇÕES DE ASSISTÊNCIA FARMACÉUTICA ESPECIALIZADA	10.303.1003.2142.0000						250.000,00
3	DESPESAS CORREN'					150.000,00	
3	OUTRAS DESPESAS CORRENTES				150.000,00		
	MATERIAL DE CONSUMO		3.3.90.30.00	20.000,00			
	MATERIAL DE CONSUMO		3.3.90.30.00	30.000,00			
	OUTROS SERVIÇOS DE TERCEIROS - PESSOA FÍSICA		3.3.90.36.00	20.000,00			
	OUTROS SERVIÇOS DE TERCEIROS - PESSOA FÍSICA		3.3.90.36.00	30.000,00			
	OUTROS SERVIÇOS DE TERCEIROS - PESSOA JURÍDICA		3.3.90.39.00	20.000,00			
	OUTROS SERVIÇOS DE TERCEIROS - PESSOA JURÍDICA		3.3.90.39.00	30.000,00			
4	DESPESAS DE CAPIT					100.000,00	
4	INVESTIMENTOS				100.000,00		
	EQUIPAMENTOS E MATERIAL PERMANENTE		4.4.90.52.00	50.000,00			
	EQUIPAMENTOS E MATERIAL PERMANENTE		4.4.90.52.00	50.000,00			
AÇÕES DE VIGILÂNCIA SANITÁRIA	10.304.1004.2096.0000						
3	DESPESAS CORREN'						
1	PESSOAL E ENCARGOS SOCIAIS				265.000,00		
	CONTRATAÇÃO POR TEMPO DETERMINADO		3.1.90.04.00	10.000,00			
	CONTRATAÇÃO POR TEMPO DETERMINADO		3.1.90.04.00	10.000,00			
	VENCIMENTOS E VANTAGENS FIXAS - PESSOAL CIVIL		3.1.90.11.00	150.000,00			
	VENCIMENTOS E VANTAGENS FIXAS - PESSOAL CIVIL		3.1.90.11.00	50.000,00			
	OBRIGAÇÕES PATRONAIS		3.1.90.13.00	5.000,00			
	INDENIZAÇÕES E RESTITUIÇÕES TRABALHISTAS		3.1.90.94.00	10.000,00			
	OBRIGAÇÕES PATRONAIS - INTRA-ORÇAMENTÁRIO		3.1.91.13.00	30.000,00			
3	OUTRAS DESPESAS CORRENTES				190.000,00		
	MATERIAL DE CONSUMO		3.3.90.30.00	50.000,00			
	MATERIAL DE CONSUMO		3.3.90.30.00	50.000,00			
	OUTROS SERVIÇOS DE TERCEIROS - PESSOA FÍSICA		3.3.90.36.00	20.000,00			
	OUTROS SERVIÇOS DE TERCEIROS - PESSOA FÍSICA		3.3.90.36.00	20.000,00			
	OUTROS SERVIÇOS DE TERCEIROS - PESSOA JURÍDICA		3.3.90.39.00	20.000,00			
	OUTROS SERVIÇOS DE TERCEIROS - PESSOA JURÍDICA		3.3.90.39.00	30.000,00			
4	DESPESAS DE CAPIT					120.000,00	
4	INVESTIMENTOS				120.000,00		
	EQUIPAMENTOS E MATERIAL PERMANENTE		4.4.90.52.00	100.000,00			
	EQUIPAMENTOS E MATERIAL PERMANENTE		4.4.90.52.00	20.000,00			



**MUNICÍPIO DA VITÓRIA DE SANTO ANTÃO**

CENTRO - CNPJ:11049855/0001-23

Orçamento Programa - Exercício de 2020

Page 23

**QUADRO AUXILIAR DE DETALHAMENTO DA DESPESA**

Lei: , Data:

PODER	02	PODER EXECUTIVO
ORGÃO	10	SECRETARIA MUNICIPAL DE SAÚDE
UNIDADE	02	FUNDO MUNICIPAL DE SAÚDE

Aplicacao Programada	Proj/Ativ	Finalidade	Categoria	Detalhada	TotalGrupo	Total Categ.	Total Func.
		F.R. - C.A.					
AÇÕES DE VIGILÂNCIA SANITÁRIA	10.304.1004.2096.0000						
CONSTRUÇÃO, REFORMA E/OU AMPLIAÇÃO DE UNIDADES DE VIGILÂNCIA EM SAÚDE	10.304.1004.2351.0000						300.000,00
4 DESPESAS DE CAPIT						300.000,00	
4 INVESTIMENTOS					300.000,00		
OBRAS E INSTALAÇÕES			4.4.90.51.00	300.000,00			
EXECUÇÃO DE OBRAS - CONSTRUÇÃO, REFORMA E/OU AMPLIAÇÃO - PNI - PROGRAMA NACIONAL DE IMUNIZAÇÃO	10.305.1004.1063.0000						150.000,00
4 DESPESAS DE CAPIT						150.000,00	
4 INVESTIMENTOS					150.000,00		
OBRAS E INSTALAÇÕES			4.4.90.51.00	150.000,00			
MANUTENÇÃO DA VIGILÂNCIA EPIDEMIOLÓGIA E AMBIENTAL	10.305.1004.2097.0000						3.140.000,00
3 DESPESAS CORREN'						3.090.000,00	
1 PESSOAL E ENCARGOS SOCIAIS					2.820.000,00		
CONTRATAÇÃO POR TEMPO DETERMINADO			3.1.90.04.00	50.000,00			
CONTRATAÇÃO POR TEMPO DETERMINADO			3.1.90.04.00	100.000,00			
VENCIMENTOS E VANTAGENS FIXAS - PESSOAL CIVIL			3.1.90.11.00	600.000,00			
VENCIMENTOS E VANTAGENS FIXAS - PESSOAL CIVIL			3.1.90.11.00	1.500.000,00			
OBRIGAÇÕES PATRONAIS			3.1.90.13.00	40.000,00			
OUTRAS DESPESAS VARIÁVEIS - PESSOAL CIVIL			3.1.90.16.00	5.000,00			
OUTRAS DESPESAS VARIÁVEIS - PESSOAL CIVIL			3.1.90.16.00	5.000,00			
INDENIZAÇÕES E RESTITUIÇÕES TRABALHISTAS			3.1.90.94.00	50.000,00			
INDENIZAÇÕES E RESTITUIÇÕES TRABALHISTAS			3.1.90.94.00	20.000,00			
OBRIGAÇÕES PATRONAIS - INTRA-ORÇAMENTÁRIO			3.1.91.13.00	450.000,00			
3 OUTRAS DESPESAS CORRENTES					270.000,00		
DIÁRIAS - CIVIL			3.3.90.14.00	10.000,00			
DIÁRIAS - CIVIL			3.3.90.14.00	10.000,00			
MATERIAL DE CONSUMO			3.3.90.30.00	50.000,00			
MATERIAL DE CONSUMO			3.3.90.30.00	100.000,00			
OUTROS SERVIÇOS DE TERCEIROS - PESSOA FÍSICA			3.3.90.36.00	20.000,00			
OUTROS SERVIÇOS DE TERCEIROS - PESSOA FÍSICA			3.3.90.36.00	20.000,00			
OUTROS SERVIÇOS DE TERCEIROS - PESSOA JURÍDICA			3.3.90.39.00	20.000,00			
OUTROS SERVIÇOS DE TERCEIROS - PESSOA JURÍDICA			3.3.90.39.00	40.000,00			
4 DESPESAS DE CAPIT						50.000,00	
4 INVESTIMENTOS					50.000,00		
EQUIPAMENTOS E MATERIAL PERMANENTE			4.4.90.52.00	20.000,00			
EQUIPAMENTOS E MATERIAL PERMANENTE			4.4.90.52.00	30.000,00			
MANUTENÇÃO DAS AÇÕES DE ALIMENTAÇÃO E NUTRIÇÃO	10.306.1005.2098.0000						650.000,00
3 DESPESAS CORREN'						650.000,00	
3 OUTRAS DESPESAS CORRENTES					650.000,00		
Material, Bem ou Serviço para Distribuição Gratuita			3.3.90.32.00	650.000,00			
INDENIZAÇÕES E RESTITUIÇÕES DIVERSAS	28.846.1005.0005.0000						30.000,00
3 DESPESAS CORREN'						30.000,00	
3 OUTRAS DESPESAS CORRENTES					30.000,00		
INDENIZAÇÕES E RESTITUIÇÕES			3.3.90.93.00	15.000,00			
INDENIZAÇÕES E RESTITUIÇÕES			3.3.90.93.00	15.000,00			
AMORTIZAÇÃO DE DÍVIDAS PÚBLICAS	28.846.1005.0006.0000						40.000,00
3 DESPESAS CORREN'						20.000,00	



**MUNICÍPIO DA VITÓRIA DE SANTO ANTÔNIO**

CENTRO - CNPJ:11049855/0001-23

Orçamento Programa - Exercício de 2020

Page 24

**QUADRO AUXILIAR DE DETALHAMENTO DA DESPESA**

Lei: , Data:

PODER 02 PODER EXECUTIVO  
ORGÃO 10 SECRETARIA MUNICIPAL DE SAÚDE  
UNIDADE 02 FUNDO MUNICIPAL DE SAÚDE

Aplicação Programada	Proj/Ativ	Finalidade	Categoria	Detalhada	Total Grupo	Total Categ.	Total Func.
AMORTIZAÇÃO DE DÍVIDAS PÚBLICAS	28.846.1005.0006.0000						40.000,00
3 DESPESAS CORREN						20.000,00	
2 JUROS E ENCARGOS DA DÍVIDA					20.000,00		
JUROS SOBRE A DÍVIDA POR CONTRATO			3.2.90.21.00	10.000,00			
JUROS SOBRE A DÍVIDA POR CONTRATO - INTRA-ORÇAMENTAR			3.2.91.21.00	10.000,00			
4 DESPESAS DE CAPITAL						20.000,00	
6 AMORTIZAÇÃO DA DÍVIDA					20.000,00		
PRINCIPAL DA DÍVIDA CONTRATUAL RESGATADA			4.6.90.71.00	10.000,00			
PRINCIPAL DA DÍVIDA CONTRATUAL RESGATADA - INTRA-ORÇAI			4.6.91.71.00	10.000,00			
<b>TOTAL</b>							<b>77.670.000,00</b>

**MUNICÍPIO DA VITÓRIA DE SANTO ANTAO**

CENTRO - CNPJ:11049855/0001-23

Orçamento Programa - Exercício de 2020

Page 25

**QUADRO AUXILIAR DE DETALHAMENTO DA DESPESA**

Lei: , Data:

PODER	02	PODER EXECUTIVO
ORGÃO	11	SECRETARIA MUNICIPAL DE EDUCAÇÃO
UNIDADE	00	SECRETARIA MUNICIPAL DE EDUCAÇÃO

Aplicacao Programada	Proj/Ativ	Finalidade	Categoria	Detalhada	TotalGrupo	Total Categ.	Total Func.
		F.R. - C.A.					
PROMOÇÃO DA FORMAÇÃO PARA CONSELHEIROS: SME, CNE, CAE, FUNDEB E CONSELHEIROS ESCOLARES	12.122.1219.2342.0000						10.000,00
3	3	DESPESAS CORREN'					
		OUTRAS DESPESAS CORRENTES			10.000,00		
		DIÁRIAS - CIVIL	3.3.90.14.00	2.000,00			
		OUTROS SERVIÇOS DE TERCEIROS - PESSOA JURÍDICA	3.3.90.39.00	8.000,00			
REALIZAÇÃO DE FÓRUNS E CONFERÊNCIAS MUNICIPAIS - PME	12.122.1219.2343.0000						20.000,00
3	3	DESPESAS CORREN'					20.000,00
		OUTRAS DESPESAS CORRENTES			20.000,00		
		OUTROS SERVIÇOS DE TERCEIROS - PESSOA FÍSICA	3.3.90.36.00	5.000,00			
		OUTROS SERVIÇOS DE TERCEIROS - PESSOA JURÍDICA	3.3.90.39.00	15.000,00			
CAPACITAÇÃO E FORMAÇÃO CONTINUADA DOS PROFISSIONAIS DO ENSINO FUNDAMENTAL	12.128.1219.2339.0000						100.000,00
3	3	DESPESAS CORREN'					100.000,00
		OUTRAS DESPESAS CORRENTES			100.000,00		
		DIÁRIAS - CIVIL	3.3.90.14.00	5.000,00			
		OUTROS SERVIÇOS DE TERCEIROS - PESSOA FÍSICA	3.3.90.36.00	25.000,00			
		OUTROS SERVIÇOS DE TERCEIROS - PESSOA JURÍDICA	3.3.90.39.00	70.000,00			
CAPACITAÇÃO E FORMAÇÃO CONTINUADA PARA GESTORES, EQUIPE TÉCNICA E ADMINISTRATIVA DA EDUCAÇÃO	12.128.1219.2340.0000						100.000,00
3	3	DESPESAS CORREN'					100.000,00
		OUTRAS DESPESAS CORRENTES			100.000,00		
		DIÁRIAS - CIVIL	3.3.90.14.00	5.000,00			
		OUTROS SERVIÇOS DE TERCEIROS - PESSOA FÍSICA	3.3.90.36.00	25.000,00			
		OUTROS SERVIÇOS DE TERCEIROS - PESSOA JURÍDICA	3.3.90.39.00	70.000,00			
ALIMENTAÇÃO SAUDÁVEL	12.306.1218.2329.0000						2.270.000,00
3	3	DESPESAS CORREN'					2.270.000,00
		OUTRAS DESPESAS CORRENTES			2.270.000,00		
		MATERIAL DE CONSUMO	3.3.90.30.00	1.000.000,00			
		MATERIAL DE CONSUMO	3.3.90.30.00	1.270.000,00			
GESTÃO ADMINISTRATIVA DA SECRETARIA MUNICIPAL DE EDUCAÇÃO	12.361.1216.2050.0000						3.915.000,00
3	1	DESPESAS CORREN'					3.715.000,00
		PESSOAL E ENCARGOS SOCIAIS			1.895.000,00		
		CONTRATAÇÃO POR TEMPO DETERMINADO	3.1.90.04.00	50.000,00			
		VENCIMENTOS E VANTAGENS FIXAS - PESSOAL CIVIL	3.1.90.11.00	1.500.000,00			
		OBRIGAÇÕES PATRONAIS	3.1.90.13.00	330.000,00			
		OBRIGAÇÕES PATRONAIS - INTRA-ORÇAMENTÁRIO	3.1.91.13.00	15.000,00			
	3	OUTRAS DESPESAS CORRENTES			1.820.000,00		
		DIÁRIAS - CIVIL	3.3.90.14.00	5.000,00			
		MATERIAL DE CONSUMO	3.3.90.30.00	50.000,00			
		SERVIÇOS DE CONSULTORIA	3.3.90.35.00	10.000,00			
		OUTROS SERVIÇOS DE TERCEIROS - PESSOA FÍSICA	3.3.90.36.00	5.000,00			
		OUTROS SERVIÇOS DE TERCEIROS - PESSOA JURÍDICA	3.3.90.39.00	1.700.000,00			
		DESPESAS DE EXERCÍCIOS ANTERIORES	3.3.90.92.00	50.000,00			
	4	DESPESAS DE CAPIT					200.000,00
		INVESTIMENTOS			200.000,00		
		EQUIPAMENTOS E MATERIAL PERMANENTE	4.4.90.52.00	200.000,00			



**MUNICÍPIO DA VITÓRIA DE SANTO ANTÃO**

CENTRO - CNPJ:11049855/0001-23

Orçamento Programa - Exercício de 2020

Page 26

**QUADRO AUXILIAR DE DETALHAMENTO DA DESPESA**

Lei: , Data:

PODER 02 PODER EXECUTIVO  
ORGÃO 11 SECRETARIA MUNICIPAL DE EDUCAÇÃO  
UNIDADE 00 SECRETARIA MUNICIPAL DE EDUCAÇÃO

Aplicação Programada	Proj/Ativ	Finalidade	Categoria	Detalhada	TotalGrupo	Total Categ.	Total Func.
		F.R. - C.A.					
ADEQUAÇÃO E REFORMAS DA REDE FÍSICA DE ENSINO	12.361.1217.1076.0000						4.050.000,00
4	DESPESAS DE CAPIT					4.050.000,00	
4	INVESTIMENTOS				4.050.000,00		
	OBRAS E INSTALAÇÕES		4.4.90.51.00	800.000,00			
	OBRAS E INSTALAÇÕES		4.4.90.51.00	1.000.000,00			
	OBRAS E INSTALAÇÕES		4.4.90.51.00	1.100.000,00			
	EQUIPAMENTOS E MATERIAL PERMANENTE		4.4.90.52.00	300.000,00			
	EQUIPAMENTOS E MATERIAL PERMANENTE		4.4.90.52.00	100.000,00			
	EQUIPAMENTOS E MATERIAL PERMANENTE		4.4.90.52.00	400.000,00			
	AQUISIÇÃO DE IMÓVEIS		4.4.90.61.00	350.000,00			
MANUTENÇÃO DA REDE FÍSICA DE ENSINO	12.361.1217.2330.0000						3.970.000,00
3	DESPESAS CORREN'					2.570.000,00	
3	OUTRAS DESPESAS CORRENTES				2.570.000,00		
	MATERIAL DE CONSUMO		3.3.90.30.00	90.000,00			
	OUTROS SERVIÇOS DE TERCEIROS - PESSOA JURÍDICA		3.3.90.39.00	680.000,00			
	OUTROS SERVIÇOS DE TERCEIROS - PESSOA JURÍDICA		3.3.90.39.00	1.500.000,00			
	OUTROS SERVIÇOS DE TERCEIROS - PESSOA JURÍDICA		3.3.90.39.00	300.000,00			
4	DESPESAS DE CAPIT					1.400.000,00	
4	INVESTIMENTOS				1.400.000,00		
	EQUIPAMENTOS E MATERIAL PERMANENTE		4.4.90.52.00	800.000,00			
	EQUIPAMENTOS E MATERIAL PERMANENTE		4.4.90.52.00	200.000,00			
	EQUIPAMENTOS E MATERIAL PERMANENTE		4.4.90.52.00	400.000,00			
IMPLANTAÇÃO DO PROGRAMA DE ESCOLAS EM TEMPO INTEGRAL	12.361.1218.1078.0000						100.000,00
3	DESPESAS CORREN'					50.000,00	
3	OUTRAS DESPESAS CORRENTES				50.000,00		
	OUTROS SERVIÇOS DE TERCEIROS - PESSOA FÍSICA		3.3.90.36.00	10.000,00			
	OUTROS SERVIÇOS DE TERCEIROS - PESSOA JURÍDICA		3.3.90.39.00	40.000,00			
4	DESPESAS DE CAPIT					50.000,00	
4	INVESTIMENTOS				50.000,00		
	EQUIPAMENTOS E MATERIAL PERMANENTE		4.4.90.52.00	50.000,00			
QUALIFICAÇÃO DO ENSINO FUNDAMENTAL	12.361.1218.2331.0000						83.908.000,00
3	DESPESAS CORREN'					83.108.000,00	
1	PESSOAL E ENCARGOS SOCIAIS				82.168.000,00		
	CONTRATAÇÃO POR TEMPO DETERMINADO		3.1.90.04.00	50.000,00			
	VENCIMENTOS E VANTAGENS FIXAS - PESSOAL CIVIL		3.1.90.11.00	8.548.000,00			
	VENCIMENTOS E VANTAGENS FIXAS - PESSOAL CIVIL		3.1.90.11.00	38.870.000,00			
	VENCIMENTOS E VANTAGENS FIXAS - PESSOAL CIVIL		3.1.90.11.00	14.500.000,00			
	OBRIGAÇÕES PATRONAIS		3.1.90.13.00	500.000,00			
	INDENIZAÇÕES E RESTITUIÇÕES TRABALHISTAS		3.1.90.94.00	1.000.000,00			
	INDENIZAÇÕES E RESTITUIÇÕES TRABALHISTAS		3.1.90.94.00	4.000.000,00			
	INDENIZAÇÕES E RESTITUIÇÕES TRABALHISTAS		3.1.90.94.00	700.000,00			
	OBRIGAÇÕES PATRONAIS - INTRA-ORÇAMENTÁRIO		3.1.91.13.00	3.000.000,00			
	OBRIGAÇÕES PATRONAIS - INTRA-ORÇAMENTÁRIO		3.1.91.13.00	2.500.000,00			
	OBRIGAÇÕES PATRONAIS - INTRA-ORÇAMENTÁRIO		3.1.91.13.00	2.500.000,00			
	OBRIGAÇÕES PATRONAIS - INTRA-ORÇAMENTÁRIO		3.1.91.13.00	6.000.000,00			
3	OUTRAS DESPESAS CORRENTES				940.000,00		
	MATERIAL DE CONSUMO		3.3.90.30.00	200.000,00			
	MATERIAL DE CONSUMO		3.3.90.30.00	600.000,00			
	MATERIAL DE CONSUMO		3.3.90.30.00	70.000,00			
	OUTROS SERVIÇOS DE TERCEIROS - PESSOA FÍSICA		3.3.90.36.00	20.000,00			
	OUTROS SERVIÇOS DE TERCEIROS - PESSOA JURÍDICA		3.3.90.39.00	50.000,00			
4	DESPESAS DE CAPIT					800.000,00	



**MUNICÍPIO DA VITÓRIA DE SANTO ANTAO**

CENTRO - CNPJ:11049855/0001-23

Orçamento Programa - Exercício de 2020

Page 27

**QUADRO AUXILIAR DE DETALHAMENTO DA DESPESA**

Lei: , Data:

PODER 02 PODER EXECUTIVO  
ORGÃO 11 SECRETARIA MUNICIPAL DE EDUCAÇÃO  
UNIDADE 00 SECRETARIA MUNICIPAL DE EDUCAÇÃO

Aplicação Programada	Proj/Ativ	Finalidade	Categoria	Detalhada	TotalGrupo	Total Categ.	Total Func.
			F.R. - C.A.				
QUALIFICAÇÃO DO ENSINO FUNDAMENTAL	12.361.1218.2331.0000						83.908.000,00
4 DESPESAS DE CAPIT						800.000,00	
4 INVESTIMENTOS					800.000,00		
EQUIPAMENTOS E MATERIAL PERMANENTE			4.4.90.52.00	800.000,00			
CORREÇÃO DA DISTORÇÃO ESCOLAR	12.361.1218.2332.0000						50.000,00
3 DESPESAS CORREN						50.000,00	
3 OUTRAS DESPESAS CORRENTES					50.000,00		
OUTROS SERVIÇOS DE TERCEIROS - PESSOA JURÍDICA			3.3.90.39.00	50.000,00			
TRANSPORTE ESCOLAR EFICIENTE	12.361.1218.2333.0000						3.665.000,00
3 DESPESAS CORREN						2.965.000,00	
3 OUTRAS DESPESAS CORRENTES					2.965.000,00		
MATERIAL DE CONSUMO			3.3.90.30.00	500.000,00			
OUTROS SERVIÇOS DE TERCEIROS - PESSOA FÍSICA			3.3.90.36.00	25.000,00			
OUTROS SERVIÇOS DE TERCEIROS - PESSOA JURÍDICA			3.3.90.39.00	2.000.000,00			
OUTROS SERVIÇOS DE TERCEIROS - PESSOA JURÍDICA			3.3.90.39.00	215.000,00			
OUTROS SERVIÇOS DE TERCEIROS - PESSOA JURÍDICA			3.3.90.39.00	225.000,00			
4 DESPESAS DE CAPIT						700.000,00	
4 INVESTIMENTOS					700.000,00		
EQUIPAMENTOS E MATERIAL PERMANENTE			4.4.90.52.00	200.000,00			
EQUIPAMENTOS E MATERIAL PERMANENTE			4.4.90.52.00	500.000,00			
IMPLEMENTAR SISTEMA DE AVALIAÇÃO DE DESEMPENHO DOS PROFISSIONAIS DA EDUCAÇÃO	12.361.1219.2341.0000						60.000,00
3 DESPESAS CORREN						60.000,00	
3 OUTRAS DESPESAS CORRENTES					60.000,00		
OUTROS SERVIÇOS DE TERCEIROS - PESSOA FÍSICA			3.3.90.36.00	5.000,00			
OUTROS SERVIÇOS DE TERCEIROS - PESSOA JURÍDICA			3.3.90.39.00	55.000,00			
APOIO A EDUCAÇÃO SUPERIOR	12.364.1218.2334.0000						2.100.000,00
3 DESPESAS CORREN						800.000,00	
3 OUTRAS DESPESAS CORRENTES					800.000,00		
MATERIAL DE CONSUMO			3.3.90.30.00	700.000,00			
OUTROS SERVIÇOS DE TERCEIROS - PESSOA JURÍDICA			3.3.90.39.00	100.000,00			
4 DESPESAS DE CAPIT						1.300.000,00	
4 INVESTIMENTOS					1.300.000,00		
EQUIPAMENTOS E MATERIAL PERMANENTE			4.4.90.52.00	1.000.000,00			
EQUIPAMENTOS E MATERIAL PERMANENTE			4.4.90.52.00	300.000,00			
CONSTRUÇÃO DE CRECHES	12.365.1217.1075.0000						3.900.000,00
4 DESPESAS DE CAPIT						3.900.000,00	
4 INVESTIMENTOS					3.900.000,00		
OBRAS E INSTALAÇÕES			4.4.90.51.00	650.000,00			
OBRAS E INSTALAÇÕES			4.4.90.51.00	2.800.000,00			
EQUIPAMENTOS E MATERIAL PERMANENTE			4.4.90.52.00	400.000,00			
AQUISIÇÃO DE IMÓVEIS			4.4.90.61.00	50.000,00			
QUALIFICAÇÃO DA EDUCAÇÃO INFANTIL	12.365.1218.2335.0000						89.000,00
3 DESPESAS CORREN						89.000,00	
1 PESSOAL E ENCARGOS SOCIAIS					19.000,00		
VENCIMENTOS E VANTAGENS FIXAS - PESSOAL CIVIL			3.1.90.11.00	10.000,00			
OBRIGAÇÕES PATRONAIS			3.1.90.13.00	5.000,00			
OBRIGAÇÕES PATRONAIS - INTRA-ORÇAMENTÁRIO			3.1.91.13.00	4.000,00			





**MUNICÍPIO DA VITÓRIA DE SANTO ANTAO**  
CENTRO - CNPJ:11049855/0001-23

Orçamento Programa - Exercício de 2020

Page 28

**QUADRO AUXILIAR DE DETALHAMENTO DA DESPESA**

Lei: , Data:

PODER	02	PODER EXECUTIVO
ORGÃO	11	SECRETARIA MUNICIPAL DE EDUCAÇÃO
UNIDADE	00	SECRETARIA MUNICIPAL DE EDUCAÇÃO

Aplicacao Programada	Proj/Ativ	Finalidade	Categoria	Detalhada	TotalGrupo	Total Categ.	Total Func.
		F.R. - C.A.					
QUALIFICAÇÃO DA EDUCAÇÃO INFANTIL	12.365.1218.2335.0000						89.000,00
3	DESPESAS CORREN					89.000,00	
3	OUTRAS DESPESAS CORRENTES				70.000,00		
	MATERIAL DE CONSUMO		3.3.90.30.00	10.000,00			
	OUTROS SERVIÇOS DE TERCEIROS - PESSOA FÍSICA		3.3.90.36.00	10.000,00			
	OUTROS SERVIÇOS DE TERCEIROS - PESSOA JURÍDICA		3.3.90.39.00	50.000,00			
DESENVOLVIMENTO DA EDUCAÇÃO DE JOVENS E ADULTOS	12.366.1218.2336.0000						110.000,00
3	DESPESAS CORREN					110.000,00	
1	PESSOAL E ENCARGOS SOCIAIS				70.000,00		
	CONTRATAÇÃO POR TEMPO DETERMINADO		3.1.90.04.00	50.000,00			
	VENCIMENTOS E VANTAGENS FIXAS - PESSOAL CIVIL		3.1.90.11.00	20.000,00			
3	OUTRAS DESPESAS CORRENTES				40.000,00		
	MATERIAL DE CONSUMO		3.3.90.30.00	10.000,00			
	OUTROS SERVIÇOS DE TERCEIROS - PESSOA FÍSICA		3.3.90.36.00	10.000,00			
	OUTROS SERVIÇOS DE TERCEIROS - PESSOA JURÍDICA		3.3.90.39.00	20.000,00			
PROMOÇÃO DA EDUCAÇÃO ESPECIAL	12.367.1218.2337.0000						3.210.000,00
3	DESPESAS CORREN					3.210.000,00	
1	PESSOAL E ENCARGOS SOCIAIS				3.100.000,00		
	CONTRATAÇÃO POR TEMPO DETERMINADO		3.1.90.04.00	2.500.000,00			
	VENCIMENTOS E VANTAGENS FIXAS - PESSOAL CIVIL		3.1.90.11.00	100.000,00			
	OBRIGAÇÕES PATRONAIS		3.1.90.13.00	500.000,00			
3	OUTRAS DESPESAS CORRENTES				110.000,00		
	MATERIAL DE CONSUMO		3.3.90.30.00	50.000,00			
	OUTROS SERVIÇOS DE TERCEIROS - PESSOA FÍSICA		3.3.90.36.00	10.000,00			
	OUTROS SERVIÇOS DE TERCEIROS - PESSOA JURÍDICA		3.3.90.39.00	50.000,00			
<b>TOTAL</b>							<b>111.627.000,00</b>

**MUNICÍPIO DA VITÓRIA DE SANTO ANTAO**

CENTRO - CNPJ:11049855/0001-23

Orçamento Programa - Exercício de 2020

Page 29

**QUADRO AUXILIAR DE DETALHAMENTO DA DESPESA**

Lei: , Data:

PODER	02	PODER EXECUTIVO
ORGÃO	12	SECRETARIA MUNICIPAL DE ASSISTÊNCIA SOCIAL
UNIDADE	00	SECRETARIA MUNICIPAL DE ASSISTÊNCIA SOCIAL

Aplicacao Programada	Proj/Ativ	Finalidade	Categoria	Detalhada	TotalGrupo	Total Categ.	Total Func.
		F.R. - C.A.					
GESTÃO ADMINISTRATIVA DA SECRETARIA MUNICIPAL DE ASSISTÊNCIA SOCIAL	08.122.0801.2017.0000						303.000,00
3	DESPESAS CORREN'					303.000,00	
3	OUTRAS DESPESAS CORRENTES				303.000,00		
	MATERIAL DE CONSUMO		3.3.90.30.00	1.000,00			
	Material, Bem ou Serviço para Distribuição Gratuita		3.3.90.32.00	300.000,00			
	OUTROS SERVIÇOS DE TERCEIROS - PESSOA FÍSICA		3.3.90.36.00	1.000,00			
	OUTROS SERVIÇOS DE TERCEIROS - PESSOA JURÍDICA		3.3.90.39.00	1.000,00			
PROMOÇÃO, APOIO E MANUTENÇÃO AS AÇÕES DO CONSELHO TUTELAR	08.243.0820.2348.0000						466.000,00
3	DESPESAS CORREN'					446.000,00	
1	PESSOAL E ENCARGOS SOCIAIS				245.000,00		
	VENCIMENTOS E VANTAGENS FIXAS - PESSOAL CIVIL		3.1.90.11.00	200.000,00			
	OBRIGAÇÕES PATRONAIS		3.1.90.13.00	40.000,00			
	INDENIZAÇÕES E RESTITUIÇÕES TRABALHISTAS		3.1.90.94.00	5.000,00			
3	OUTRAS DESPESAS CORRENTES				201.000,00		
	DIÁRIAS - CIVIL		3.3.90.14.00	5.000,00			
	MATERIAL DE CONSUMO		3.3.90.30.00	5.000,00			
	PASSAGENS E DESPESAS COM LOCOMOÇÃO		3.3.90.33.00	5.000,00			
	OUTROS SERVIÇOS DE TERCEIROS - PESSOA FÍSICA		3.3.90.36.00	45.000,00			
	OUTROS SERVIÇOS DE TERCEIROS - PESSOA JURÍDICA		3.3.90.39.00	141.000,00			
4	DESPESAS DE CAPIT					20.000,00	
4	INVESTIMENTOS				20.000,00		
	EQUIPAMENTOS E MATERIAL PERMANENTE		4.4.90.52.00	20.000,00			
TOTAL							769.000,00





**MUNICÍPIO DA VITÓRIA DE SANTO ANTAO**  
CENTRO - CNPJ:11049855/0001-23

Orçamento Programa - Exercício de 2020

Page 30

**QUADRO AUXILIAR DE DETALHAMENTO DA DESPESA**

Lei: , Data:

PODER 02 PODER EXECUTIVO  
ORGÃO 12 SECRETARIA MUNICIPAL DE ASSISTÊNCIA SOCIAL  
UNIDADE 02 FUNDO MUNICIPAL DE ASSISTÊNCIA SOCIAL

Aplicacao Programada	Proj/Ativ	Finalidade	Categoria	Detalhada	TotalGrupo	Total Cópia
		F.R. - C.A.				
MANUTENÇÃO ADMINISTRATIVA DO FUNDO MUNICIPAL DE ASSISTÊNCIA SOCIAL		08.122.0802.2302.0000				1.890.000,00
3	DESPESAS CORREN'					1.770.000,00
1	PESSOAL E ENCARGOS SOCIAIS				1.090.000,00	
	CONTRATAÇÃO POR TEMPO DETERMINADO		3.1.90.04.00	80.000,00		
	VENCIMENTOS E VANTAGENS FIXAS - PESSOAL CIVIL		3.1.90.11.00	700.000,00		
	OBRIGAÇÕES PATRONAIS		3.1.90.13.00	120.000,00		
	INDENIZAÇÕES E RESTITUIÇÕES TRABALHISTAS		3.1.90.94.00	100.000,00		
	OBRIGAÇÕES PATRONAIS - INTRA-ORÇAMENTÁRIO		3.1.91.13.00	90.000,00		
3	OUTRAS DESPESAS CORRENTES				680.000,00	
	DIÁRIAS - CIVIL		3.3.90.14.00	20.000,00		
	MATERIAL DE CONSUMO		3.3.90.30.00	60.000,00		
	SERVIÇOS DE CONSULTORIA		3.3.90.35.00	100.000,00		
	OUTROS SERVIÇOS DE TERCEIROS - PESSOA FÍSICA		3.3.90.36.00	100.000,00		
	OUTROS SERVIÇOS DE TERCEIROS - PESSOA JURÍDICA		3.3.90.39.00	200.000,00		
	OBRIGAÇÕES TRIBUTÁRIAS E CONTRIBUTIVAS		3.3.90.47.00	150.000,00		
	INDENIZAÇÕES E RESTITUIÇÕES		3.3.90.93.00	50.000,00		
4	DESPESAS DE CAPIT					120.000,00
4	INVESTIMENTOS				120.000,00	
	EQUIPAMENTOS E MATERIAL PERMANENTE		4.4.90.52.00	100.000,00		
	AQUISIÇÃO DE IMÓVEIS		4.4.90.61.00	20.000,00		
APOIO A INSTITUIÇÕES SEM FINS LUCRATIVOS		08.123.0812.2002.0000				450.000,00
3	DESPESAS CORREN'					450.000,00
3	OUTRAS DESPESAS CORRENTES				450.000,00	
	SUBVENÇÕES SOCIAIS		3.3.50.43.00	250.000,00		
	SUBVENÇÕES SOCIAIS		3.3.50.43.00	200.000,00		
PROTEÇÃO SOCIAL DE ALTA COMPLEXIDADE (CASA DE PASSAGEM/ACOLHIMENTO INSTITUCIONAL CRIANÇA, ADOLESCENTE E IDOSO)		08.243.0807.2005.0000				740.000,00
3	DESPESAS CORREN'					740.000,00
1	PESSOAL E ENCARGOS SOCIAIS				540.000,00	
	CONTRATAÇÃO POR TEMPO DETERMINADO		3.1.90.04.00	300.000,00		
	CONTRATAÇÃO POR TEMPO DETERMINADO		3.1.90.04.00	100.000,00		
	CONTRATAÇÃO POR TEMPO DETERMINADO		3.1.90.04.00	60.000,00		
	OBRIGAÇÕES PATRONAIS		3.1.90.13.00	80.000,00		
3	OUTRAS DESPESAS CORRENTES				200.000,00	
	DIÁRIAS - CIVIL		3.3.90.14.00	5.000,00		
	MATERIAL DE CONSUMO		3.3.90.30.00	50.000,00		
	MATERIAL DE CONSUMO		3.3.90.30.00	80.000,00		
	Material, Bem ou Serviço para Distribuição Gratuita		3.3.90.32.00	5.000,00		
	OUTROS SERVIÇOS DE TERCEIROS - PESSOA FÍSICA		3.3.90.36.00	40.000,00		
	OUTROS SERVIÇOS DE TERCEIROS - PESSOA JURÍDICA		3.3.90.39.00	20.000,00		
MANUTENÇÃO DAS AÇÕES VINCULADAS AO CENTRO POP - VITÓRIA DA SANTO ANTÃO		08.243.0807.2134.0000				480.000,00
3	DESPESAS CORREN'					480.000,00
1	PESSOAL E ENCARGOS SOCIAIS				175.000,00	
	CONTRATAÇÃO POR TEMPO DETERMINADO		3.1.90.04.00	50.000,00		
	CONTRATAÇÃO POR TEMPO DETERMINADO		3.1.90.04.00	100.000,00		
	OBRIGAÇÕES PATRONAIS		3.1.90.13.00	25.000,00		



**MUNICÍPIO DA VITÓRIA DE SANTO ANTAO**

CENTRO - CNPJ:11049855/0001-23

Orçamento Programa - Exercício de 2020

**QUADRO AUXILIAR DE DETALHAMENTO DA DESPESA**

Lei: , Data:

PODER	02	PODER EXECUTIVO
ORGÃO	12	SECRETARIA MUNICIPAL DE ASSISTÊNCIA SOCIAL
UNIDADE	02	FUNDO MUNICIPAL DE ASSISTÊNCIA SOCIAL

Aplicação Programada	Proj/Ativ	Finalidade	Categoria	Detalhada	TotalGrupo	Total Categ.	Total Func.
		F.R. - C.A.					
MANUTENÇÃO DAS AÇÕES VINCULADAS AO CENTRO POP - VITÓRIA DA SANTO ANTÃO	08.243.0807.2134.0000						480.000,00
3	DESPESAS CORREN'					480.000,00	
3	OUTRAS DESPESAS CORRENTES				305.000,00		
	DIÁRIAS - CIVIL		3.3.90.14.00	5.000,00			
	MATERIAL DE CONSUMO		3.3.90.30.00	100.000,00			
	MATERIAL DE CONSUMO		3.3.90.30.00	80.000,00			
	OUTROS SERVIÇOS DE TERCEIROS - PESSOA FÍSICA		3.3.90.36.00	30.000,00			
	OUTROS SERVIÇOS DE TERCEIROS - PESSOA FÍSICA		3.3.90.36.00	20.000,00			
	OUTROS SERVIÇOS DE TERCEIROS - PESSOA JURÍDICA		3.3.90.39.00	50.000,00			
	OUTROS SERVIÇOS DE TERCEIROS - PESSOA JURÍDICA		3.3.90.39.00	20.000,00			
GESTÃO ADMINISTRATIVA DO IGD - SUAS	08.243.0809.2014.0000						335.000,00
3	DESPESAS CORREN'					285.000,00	
3	OUTRAS DESPESAS CORRENTES				285.000,00		
	DIÁRIAS - CIVIL		3.3.90.14.00	30.000,00			
	MATERIAL DE CONSUMO		3.3.90.30.00	10.000,00			
	MATERIAL DE CONSUMO		3.3.90.30.00	100.000,00			
	SERVIÇOS DE CONSULTORIA		3.3.90.35.00	5.000,00			
	OUTROS SERVIÇOS DE TERCEIROS - PESSOA FÍSICA		3.3.90.36.00	10.000,00			
	OUTROS SERVIÇOS DE TERCEIROS - PESSOA FÍSICA		3.3.90.36.00	60.000,00			
	OUTROS SERVIÇOS DE TERCEIROS - PESSOA JURÍDICA		3.3.90.39.00	10.000,00			
	OUTROS SERVIÇOS DE TERCEIROS - PESSOA JURÍDICA		3.3.90.39.00	60.000,00			
4	DESPESAS DE CAPIT					50.000,00	
4	INVESTIMENTOS				50.000,00		
	EQUIPAMENTOS E MATERIAL PERMANENTE		4.4.90.52.00	50.000,00			
MANUTENÇÃO DAS ATIVIDADES DO BPC / SUAS	08.243.0809.2016.0000						10.000,00
3	DESPESAS CORREN'					10.000,00	
1	PESSOAL E ENCARGOS SOCIAIS				3.000,00		
	CONTRATAÇÃO POR TEMPO DETERMINADO		3.1.90.04.00	3.000,00			
3	OUTRAS DESPESAS CORRENTES				7.000,00		
	MATERIAL DE CONSUMO		3.3.90.30.00	2.000,00			
	OUTROS SERVIÇOS DE TERCEIROS - PESSOA FÍSICA		3.3.90.36.00	2.000,00			
	OUTROS SERVIÇOS DE TERCEIROS - PESSOA JURÍDICA		3.3.90.39.00	3.000,00			
MANUTENÇÃO DAS AÇÕES VINCULADAS AO SCFV - SERVIÇO DE CONVIVÊNCIA E FORTALECIMENTO DE VÍNCULO	08.243.0809.2135.0000						985.000,00
3	DESPESAS CORREN'					985.000,00	
1	PESSOAL E ENCARGOS SOCIAIS				480.000,00		
	CONTRATAÇÃO POR TEMPO DETERMINADO		3.1.90.04.00	50.000,00			
	CONTRATAÇÃO POR TEMPO DETERMINADO		3.1.90.04.00	350.000,00			
	OBRIGAÇÕES PATRONAIS		3.1.90.13.00	80.000,00			
3	OUTRAS DESPESAS CORRENTES				505.000,00		
	DIÁRIAS - CIVIL		3.3.90.14.00	5.000,00			
	MATERIAL DE CONSUMO		3.3.90.30.00	50.000,00			
	MATERIAL DE CONSUMO		3.3.90.30.00	150.000,00			
	OUTROS SERVIÇOS DE TERCEIROS - PESSOA FÍSICA		3.3.90.36.00	20.000,00			
	OUTROS SERVIÇOS DE TERCEIROS - PESSOA FÍSICA		3.3.90.36.00	180.000,00			
	OUTROS SERVIÇOS DE TERCEIROS - PESSOA JURÍDICA		3.3.90.39.00	50.000,00			
	OUTROS SERVIÇOS DE TERCEIROS - PESSOA JURÍDICA		3.3.90.39.00	50.000,00			
APOIO E MANUTENÇÃO DAS ATIVIDADES DOS CONSELHOS DE ASSISTÊNCIA SOCIAL	08.243.0811.2349.0000						65.000,00
3	DESPESAS CORREN'					65.000,00	



**MUNICÍPIO DA VITÓRIA DE SANTO ANTÃO**

CENTRO - CNPJ:11049855/0001-23

Orçamento Programa - Exercício de 2020

Page 32

**QUADRO AUXILIAR DE DETALHAMENTO DA DESPESA**

Lei: , Data:

PODER	02	PODER EXECUTIVO
ORGÃO	12	SECRETARIA MUNICIPAL DE ASSISTÊNCIA SOCIAL
UNIDADE	02	FUNDO MUNICIPAL DE ASSISTÊNCIA SOCIAL

Aplicação Programada	Proj/Ativ	Finalidade	Categoria	Detalhada	TotalGrupo	Total Categ.	Total Func.
		F.R. - C.A.					
APOIO E MANUTENÇÃO DAS ATIVIDADES DOS CONSELHOS DE ASSISTÊNCIA SOCIAL		08.243.0811.2349.0000					
3	DESPESAS CORREN'					65.000,00	65.000,00
3	OUTRAS DESPESAS CORRENTES				65.000,00		
	DIÁRIAS - CIVIL		3.3.90.14.00	10.000,00			
	DIÁRIAS - CIVIL		3.3.90.14.00	2.000,00			
	MATERIAL DE CONSUMO		3.3.90.30.00	5.000,00			
	MATERIAL DE CONSUMO		3.3.90.30.00	15.000,00			
	OUTROS SERVIÇOS DE TERCEIROS - PESSOA FÍSICA		3.3.90.36.00	5.000,00			
	OUTROS SERVIÇOS DE TERCEIROS - PESSOA FÍSICA		3.3.90.36.00	13.000,00			
	OUTROS SERVIÇOS DE TERCEIROS - PESSOA JURÍDICA		3.3.90.39.00	5.000,00			
	OUTROS SERVIÇOS DE TERCEIROS - PESSOA JURÍDICA		3.3.90.39.00	10.000,00			
AÇÕES ESTRATÉGICAS DO AEPETI		08.243.0818.2140.0000					310.000,00
3	DESPESAS CORREN'					310.000,00	
1	PESSOAL E ENCARGOS SOCIAIS				215.000,00		
	CONTRATAÇÃO POR TEMPO DETERMINADO		3.1.90.04.00	10.000,00			
	CONTRATAÇÃO POR TEMPO DETERMINADO		3.1.90.04.00	170.000,00			
	OBRIGAÇÕES PATRONAIS		3.1.90.13.00	35.000,00			
3	OUTRAS DESPESAS CORRENTES				95.000,00		
	DIÁRIAS - CIVIL		3.3.90.14.00	5.000,00			
	MATERIAL DE CONSUMO		3.3.90.30.00	10.000,00			
	MATERIAL DE CONSUMO		3.3.90.30.00	10.000,00			
	OUTROS SERVIÇOS DE TERCEIROS - PESSOA FÍSICA		3.3.90.36.00	20.000,00			
	OUTROS SERVIÇOS DE TERCEIROS - PESSOA FÍSICA		3.3.90.36.00	10.000,00			
	OUTROS SERVIÇOS DE TERCEIROS - PESSOA JURÍDICA		3.3.90.39.00	30.000,00			
	OUTROS SERVIÇOS DE TERCEIROS - PESSOA JURÍDICA		3.3.90.39.00	10.000,00			
MANUTENÇÃO DAS ATIVIDADES DO PROGRAMA CRIANÇA FELIZ		08.243.0819.2141.0000					580.000,00
3	DESPESAS CORREN'					580.000,00	
1	PESSOAL E ENCARGOS SOCIAIS				405.000,00		
	CONTRATAÇÃO POR TEMPO DETERMINADO		3.1.90.04.00	330.000,00			
	VENCIMENTOS E VANTAGENS FIXAS - PESSOAL CIVIL		3.1.90.11.00	5.000,00			
	OBRIGAÇÕES PATRONAIS		3.1.90.13.00	70.000,00			
3	OUTRAS DESPESAS CORRENTES				175.000,00		
	DIÁRIAS - CIVIL		3.3.90.14.00	5.000,00			
	MATERIAL DE CONSUMO		3.3.90.30.00	30.000,00			
	OUTROS SERVIÇOS DE TERCEIROS - PESSOA FÍSICA		3.3.90.36.00	50.000,00			
	OUTROS SERVIÇOS DE TERCEIROS - PESSOA JURÍDICA		3.3.90.39.00	90.000,00			
ATENÇÃO INTEGRAL À FAMÍLIA - PAIF		08.244.0803.2007.0000					1.475.000,00
3	DESPESAS CORREN'					1.455.000,00	
1	PESSOAL E ENCARGOS SOCIAIS				750.000,00		
	CONTRATAÇÃO POR TEMPO DETERMINADO		3.1.90.04.00	100.000,00			
	CONTRATAÇÃO POR TEMPO DETERMINADO		3.1.90.04.00	150.000,00			
	CONTRATAÇÃO POR TEMPO DETERMINADO		3.1.90.04.00	400.000,00			
	OBRIGAÇÕES PATRONAIS		3.1.90.13.00	100.000,00			



**MUNICÍPIO DA VITÓRIA DE SANTO ANTAO**

CENTRO - CNPJ:11049855/0001-23

Orçamento Programa - Exercício de 2020

Page 33

**QUADRO AUXILIAR DE DETALHAMENTO DA DESPESA**

PODER	02	PODER EXECUTIVO
ORGÃO	12	SECRETARIA MUNICIPAL DE ASSISTÊNCIA SOCIAL
UNIDADE	02	FUNDO MUNICIPAL DE ASSISTÊNCIA SOCIAL

Aplicação Programada	Proj/Ativ	Finalidade	Categoria	Detalhada	Total Grupo	Total Categ.	Total Func.
F.R. - C.A.							
ATENÇÃO INTEGRAL À FAMÍLIA - PAIF	08.244.0803.2007.0000						1.475.000,00
3	DESPESAS CORREN					1.455.000,00	
3	OUTRAS DESPESAS CORRENTES				705.000,00		
	DIÁRIAS - CIVIL		3.3.90.14.00	5.000,00			
	MATERIAL DE CONSUMO		3.3.90.30.00	30.000,00			
	MATERIAL DE CONSUMO		3.3.90.30.00	170.000,00			
	Material, Bem ou Serviço para Distribuição Gratuita		3.3.90.32.00	10.000,00			
	OUTROS SERVIÇOS DE TERCEIROS - PESSOA FÍSICA		3.3.90.36.00	40.000,00			
	OUTROS SERVIÇOS DE TERCEIROS - PESSOA FÍSICA		3.3.90.36.00	150.000,00			
	OUTROS SERVIÇOS DE TERCEIROS - PESSOA JURÍDICA		3.3.90.39.00	50.000,00			
	OUTROS SERVIÇOS DE TERCEIROS - PESSOA JURÍDICA		3.3.90.39.00	100.000,00			
	OUTROS AUXÍLIOS FINANCEIROS A PESSOA FÍSICA		3.3.90.48.00	150.000,00			
4	DESPESAS DE CAPIT						
4	INVESTIMENTOS				20.000,00		
	EQUIPAMENTOS E MATERIAL PERMANENTE		4.4.90.52.00	20.000,00			
CONSTRUÇÃO, REFORMA, AMPLIAÇÃO E/OU ADAPTAÇÃO DE IMÓVEIS VINCULADOS AO IGD	08.244.0805.1080.0000						80.000,00
4	DESPESAS DE CAPIT					80.000,00	
4	INVESTIMENTOS				80.000,00		
	OBRAS E INSTALAÇÕES		4.4.90.51.00	80.000,00			
BOLSA FAMÍLIA - IGD - ÍNDICE DE GESTÃO DESCENTRALIZADA	08.244.0805.2008.0000						1.225.000,00
3	DESPESAS CORREN					1.065.000,00	
1	PESSOAL E ENCARGOS SOCIAIS				660.000,00		
	CONTRATAÇÃO POR TEMPO DETERMINADO		3.1.90.04.00	80.000,00			
	CONTRATAÇÃO POR TEMPO DETERMINADO		3.1.90.04.00	480.000,00			
	OBRIGAÇÕES PATRONAIS		3.1.90.13.00	100.000,00			
3	OUTRAS DESPESAS CORRENTES				405.000,00		
	DIÁRIAS - CIVIL		3.3.90.14.00	5.000,00			
	MATERIAL DE CONSUMO		3.3.90.30.00	30.000,00			
	MATERIAL DE CONSUMO		3.3.90.30.00	50.000,00			
	OUTROS SERVIÇOS DE TERCEIROS - PESSOA FÍSICA		3.3.90.36.00	20.000,00			
	OUTROS SERVIÇOS DE TERCEIROS - PESSOA FÍSICA		3.3.90.36.00	190.000,00			
	OUTROS SERVIÇOS DE TERCEIROS - PESSOA JURÍDICA		3.3.90.39.00	50.000,00			
	OUTROS SERVIÇOS DE TERCEIROS - PESSOA JURÍDICA		3.3.90.39.00	60.000,00			
4	DESPESAS DE CAPIT						
4	INVESTIMENTOS				160.000,00		
	EQUIPAMENTOS E MATERIAL PERMANENTE		4.4.90.52.00	50.000,00			
	EQUIPAMENTOS E MATERIAL PERMANENTE		4.4.90.52.00	110.000,00			
CENTRO DE REFERÊNCIA ESPECIALIZADA DE ASSISTÊNCIA SOCIAL - CREAS	08.244.0806.2009.0000						885.000,00
3	DESPESAS CORREN					385.000,00	
1	PESSOAL E ENCARGOS SOCIAIS				280.000,00		
	CONTRATAÇÃO POR TEMPO DETERMINADO		3.1.90.04.00	10.000,00			
	CONTRATAÇÃO POR TEMPO DETERMINADO		3.1.90.04.00	220.000,00			
	OBRIGAÇÕES PATRONAIS		3.1.90.13.00	50.000,00			
3	OUTRAS DESPESAS CORRENTES				105.000,00		
	DIÁRIAS - CIVIL		3.3.90.14.00	5.000,00			
	MATERIAL DE CONSUMO		3.3.90.30.00	5.000,00			
	MATERIAL DE CONSUMO		3.3.90.30.00	30.000,00			
	OUTROS SERVIÇOS DE TERCEIROS - PESSOA FÍSICA		3.3.90.36.00	5.000,00			
	OUTROS SERVIÇOS DE TERCEIROS - PESSOA FÍSICA		3.3.90.36.00	30.000,00			
	OUTROS SERVIÇOS DE TERCEIROS - PESSOA JURÍDICA		3.3.90.39.00	5.000,00			
	OUTROS SERVIÇOS DE TERCEIROS - PESSOA JURÍDICA		3.3.90.39.00	25.000,00			
4	DESPESAS DE CAPIT					500.000,00	



**MUNICÍPIO DA VITÓRIA DE SANTO ANTÃO**

CENTRO - CNPJ:11049855/0001-23

Orçamento Programa - Exercício de 2020

Page 34

**QUADRO AUXILIAR DE DETALHAMENTO DA DESPESA**

Lei: , Data:

PODER	02	PODER EXECUTIVO
ORGÃO	12	SECRETARIA MUNICIPAL DE ASSISTÊNCIA SOCIAL
UNIDADE	02	FUNDO MUNICIPAL DE ASSISTÊNCIA SOCIAL

Aplicacao Programada	Proj/Ativ	Finalidade	Categoria	Detalhada	TotalGrupo	Total Categ.	Total Func.
		F.R. - C.A.					
CENTRO DE REFERÊNCIA ESPECIALIZADA DE ASSISTÊNCIA SOCIAL - CREAS	08.244.0806.2009.0000						
4 DESPESAS DE CAPIT					500.000,00		
4 INVESTIMENTOS							
EQUIPAMENTOS E MATERIAL PERMANENTE			4.4.90.52.00	500.000,00			
MANUTENÇÃO DAS AÇÕES VINCULADAS AOS BENEFÍCIOS EVENTUAIS	08.244.0808.2010.0000						390.000,00
3 DESPESAS CORREN						390.000,00	
3 OUTRAS DESPESAS CORRENTES					390.000,00		
MATERIAL DE CONSUMO			3.3.90.30.00	10.000,00			
Material, Bem ou Serviço para Distribuição Gratuita			3.3.90.32.00	150.000,00			
Material, Bem ou Serviço para Distribuição Gratuita			3.3.90.32.00	150.000,00			
OUTROS SERVIÇOS DE TERCEIROS - PESSOA FÍSICA			3.3.90.36.00	10.000,00			
OUTROS SERVIÇOS DE TERCEIROS - PESSOA JURÍDICA			3.3.90.39.00	40.000,00			
OUTROS AUXÍLIOS FINANCEIROS A PESSOA FÍSICA			3.3.90.48.00	30.000,00			
ASSISTÊNCIA EMERGENCIAL AS VÍTIMAS DE CALAMIDADES	08.244.0810.2012.0000						90.000,00
3 DESPESAS CORREN						90.000,00	
3 OUTRAS DESPESAS CORRENTES					90.000,00		
MATERIAL DE CONSUMO			3.3.90.30.00	5.000,00			
Material, Bem ou Serviço para Distribuição Gratuita			3.3.90.32.00	20.000,00			
OUTROS SERVIÇOS DE TERCEIROS - PESSOA FÍSICA			3.3.90.36.00	5.000,00			
OUTROS SERVIÇOS DE TERCEIROS - PESSOA JURÍDICA			3.3.90.39.00	30.000,00			
OUTROS AUXÍLIOS FINANCEIROS A PESSOA FÍSICA			3.3.90.48.00	30.000,00			
MANUTENÇÃO DOS SERVIÇOS DE MÉDIA COMPLEXIDADE-MEDIDAS SÓCIOEDUCATIVAS/ABORDAGEM SOCIAL	08.244.0813.2013.0000						147.000,00
3 DESPESAS CORREN						147.000,00	
1 PESSOAL E ENCARGOS SOCIAIS					55.000,00		
CONTRATAÇÃO POR TEMPO DETERMINADO			3.1.90.04.00	40.000,00			
CONTRATAÇÃO POR TEMPO DETERMINADO			3.1.90.04.00	5.000,00			
OBRIGAÇÕES PATRONAIS			3.1.90.13.00	10.000,00			
3 OUTRAS DESPESAS CORRENTES					92.000,00		
DIÁRIAS - CIVIL			3.3.90.14.00	5.000,00			
MATERIAL DE CONSUMO			3.3.90.30.00	2.000,00			
MATERIAL DE CONSUMO			3.3.90.30.00	5.000,00			
OUTROS SERVIÇOS DE TERCEIROS - PESSOA FÍSICA			3.3.90.36.00	30.000,00			
OUTROS SERVIÇOS DE TERCEIROS - PESSOA FÍSICA			3.3.90.36.00	5.000,00			
OUTROS SERVIÇOS DE TERCEIROS - PESSOA JURÍDICA			3.3.90.39.00	40.000,00			
OUTROS SERVIÇOS DE TERCEIROS - PESSOA JURÍDICA			3.3.90.39.00	5.000,00			
PROGRAMA DE PROFISSIONALIZAÇÃO - ACESSUAS TRABALHO	08.333.0814.2011.0000						430.000,00
3 DESPESAS CORREN						430.000,00	
1 PESSOAL E ENCARGOS SOCIAIS					210.000,00		
CONTRATAÇÃO POR TEMPO DETERMINADO			3.1.90.04.00	20.000,00			
CONTRATAÇÃO POR TEMPO DETERMINADO			3.1.90.04.00	160.000,00			
OBRIGAÇÕES PATRONAIS			3.1.90.13.00	30.000,00			



**MUNICIPIO DA VITORIA DE SANTO ANTAO**  
CENTRO - CNPJ:11049855/0001-23

Orçamento Programa - Exercício de 2020

Page 35

**QUADRO AUXILIAR DE DETALHAMENTO DA DESPESA**

Lei: , Data:

PODER 02 PODER EXECUTIVO  
ORGÃO 12 SECRETARIA MUNICIPAL DE ASSISTÊNCIA SOCIAL  
UNIDADE 02 FUNDO MUNICIPAL DE ASSISTÊNCIA SOCIAL

Aplicacao Programada	Proj/Ativ	Finalidade	Categoria	Detalhada	TotalGrupo	Total Categ.	Total Func.
PROGRAMA DE PROFISSIONALIZAÇÃO - ACESSUAS TRABALHO	08.333.0814.2011.0000	F.R. - C.A.					430.000,00
3	DESpesas CORREN					430.000,00	
3	OUTRAS DESPESAS CORRENTES				220.000,00		
	DIÁRIAS - CIVIL		3.3.90.14.00	20.000,00			
	MATERIAL DE CONSUMO		3.3.90.30.00	30.000,00			
	MATERIAL DE CONSUMO		3.3.90.30.00	35.000,00			
	OUTROS SERVIÇOS DE TERCEIROS - PESSOA FÍSICA		3.3.90.36.00	30.000,00			
	OUTROS SERVIÇOS DE TERCEIROS - PESSOA FÍSICA		3.3.90.36.00	25.000,00			
	OUTROS SERVIÇOS DE TERCEIROS - PESSOA JURÍDICA		3.3.90.39.00	50.000,00			
	OUTROS SERVIÇOS DE TERCEIROS - PESSOA JURÍDICA		3.3.90.39.00	30.000,00			

TOTAL



**MUNICÍPIO DA VITÓRIA DE SANTO ANTÃO**

CENTRO - CNPJ:11049855/0001-23

Orçamento Programa - Exercício de 2020

Page 36

**QUADRO AUXILIAR DE DETALHAMENTO DA DESPESA**

Lei: , Data:

PODER	02	PODER EXECUTIVO
ORGÃO	13	SECRETARIA MUNICIPAL DE CULTURA, TURISMO E ESPORTES
UNIDADE	00	SECRETARIA MUNICIPAL DE CULTURA, TURISMO E ESPORTES

Aplicacao Programada	Proj/Ativ	Finalidade	Categoria	Detalhada	TotalGrupo	Total Categ.	Total Func.
		F.R. - C.A.					
GESTÃO ADMINISTRATIVA DA SECRETARIA MUNICIPAL DE CULTURA, TURISMO E ESPORTES		13.122.1301.2063.0000					773.000,00
3	DESPESAS CORREN'						
1	PESSOAL E ENCARGOS SOCIAIS				650.000,00		
	VENCIMENTOS E VANTAGENS FIXAS - PESSOAL CIVIL		3.1.90.11.00	650.000,00			
3	OUTRAS DESPESAS CORRENTES					73.000,00	
	DIÁRIAS - CIVIL		3.3.90.14.00	5.000,00			
	MATERIAL DE CONSUMO		3.3.90.30.00	50.000,00			
	OUTROS SERVIÇOS DE TERCEIROS - PESSOA FÍSICA		3.3.90.36.00	8.000,00			
	OUTROS SERVIÇOS DE TERCEIROS - PESSOA JURÍDICA		3.3.90.39.00	10.000,00			
4	DESPESAS DE CAPIT					50.000,00	
4	INVESTIMENTOS				50.000,00		
	EQUIPAMENTOS E MATERIAL PERMANENTE		4.4.90.52.00	50.000,00			
APOIO AS ATIVIDADES CULTURAIS		13.392.1303.2065.0000					3.950.000,00
3	DESPESAS CORREN'					3.550.000,00	
3	OUTRAS DESPESAS CORRENTES				3.550.000,00		
	CONTRIBUIÇÕES		3.3.50.41.00	160.000,00			
	MATERIAL DE CONSUMO		3.3.90.30.00	70.000,00			
	PREMIAÇÕES CULTURAIS, ARTÍSTICAS, CIENTÍFICAS, DESPORTI		3.3.90.31.00	20.000,00			
	OUTROS SERVIÇOS DE TERCEIROS - PESSOA FÍSICA		3.3.90.36.00	300.000,00			
	OUTROS SERVIÇOS DE TERCEIROS - PESSOA JURÍDICA		3.3.90.39.00	2.800.000,00			
	OUTROS AUXÍLIOS FINANCEIROS A PESSOA FÍSICA		3.3.90.48.00	200.000,00			
4	DESPESAS DE CAPIT					400.000,00	
4	INVESTIMENTOS				400.000,00		
	EQUIPAMENTOS E MATERIAL PERMANENTE		4.4.90.52.00	400.000,00			
APOIOS ÀS ATIVIDADES TURÍSTICAS		13.695.1302.2066.0000					100.000,00
3	DESPESAS CORREN'						
3	OUTRAS DESPESAS CORRENTES					100.000,00	
	MATERIAL DE CONSUMO		3.3.90.30.00	20.000,00			
	OUTROS SERVIÇOS DE TERCEIROS - PESSOA FÍSICA		3.3.90.36.00	35.000,00			
	OUTROS SERVIÇOS DE TERCEIROS - PESSOA JURÍDICA		3.3.90.39.00	45.000,00			
APOIO ÀS ATIVIDADES ESPORTIVAS		27.812.2701.2067.0000					1.022.000,00
3	DESPESAS CORREN'					622.000,00	
3	OUTRAS DESPESAS CORRENTES				622.000,00		
	CONTRIBUIÇÕES		3.3.50.41.00	100.000,00			
	SUBVENÇÕES SOCIAIS		3.3.50.43.00	40.000,00			
	MATERIAL DE CONSUMO		3.3.90.30.00	10.000,00			
	OUTROS SERVIÇOS DE TERCEIROS - PESSOA FÍSICA		3.3.90.36.00	150.000,00			
	OUTROS SERVIÇOS DE TERCEIROS - PESSOA JURÍDICA		3.3.90.39.00	220.000,00			
	OUTROS AUXÍLIOS FINANCEIROS A PESSOA FÍSICA		3.3.90.48.00	102.000,00			
4	DESPESAS DE CAPIT					400.000,00	
4	INVESTIMENTOS				400.000,00		
	EQUIPAMENTOS E MATERIAL PERMANENTE		4.4.90.52.00	400.000,00			
TOTAL							5.845.000,00



**MUNICIPIO DA VITORIA DE SANTO ANTAO**  
CENTRO - CNPJ:11049855/0001-23

Orçamento Programa - Exercício de 2020

Page 37

**QUADRO AUXILIAR DE DETALHAMENTO DA DESPESA**

Lei: , Data:

PODER	02	PODER EXECUTIVO
ORGÃO	13	SECRETARIA MUNICIPAL DE CULTURA, TURISMO E ESPORTES
UNIDADE	01	FUNDO MUNICIPAL DE CULTURA

Aplicacao Programada	Proj/Ativ	Finalidade	Categoria	Detalhada	TotalGrupo	Total Categ.	Total Func.
		F.R. - C.A.					
APOIO AS ATIVIDADES CULTURAIS	13.392.1303.2328.0000						20.000,00
3 DESPESAS CORREN						20.000,00	
3 OUTRAS DESPESAS CORRENTES					20.000,00		
OUTROS SERVIÇOS DE TERCEIROS - PESSOA JURÍDICA			3.3.90.39.00	20.000,00			
<b>TOTAL</b>							<b>20.000,00</b>



**MUNICÍPIO DA VITÓRIA DE SANTO ANTÃO**

CENTRO - CNPJ:11049855/0001-23

Orçamento Programa - Exercício de 2020

Page 38

**QUADRO AUXILIAR DE DETALHAMENTO DA DESPESA**

Lei: , Data:

PODER	02	PODER EXECUTIVO
ORGÃO	14	SECRETARIA MUNICIPAL DE DESENVOLVIMENTO ECONÔMICO
UNIDADE	00	SECRETARIA MUNICIPAL DE DESENVOLVIMENTO ECONÔMICO

Aplicacao Programada	Proj/Ativ	Finalidade	Categoria	Detalhada	TotalGrupo	Total Categ.	Total Func.
		F.R. - C.A.					
GESTÃO ADMINISTRATIVA DA SECRETARIA MUNICIPAL DE DESENVOLVIMENTO ECONÔMICO		22.122.2201.2082.0000					321.000,00
3	DESPESAS CORREN'					316.000,00	
1	PESSOAL E ENCARGOS SOCIAIS				300.000,00		
	VENCIMENTOS E VANTAGENS FIXAS - PESSOAL CIVIL		3.1.90.11.00	300.000,00			
3	OUTRAS DESPESAS CORRENTES						
	DIÁRIAS - CIVIL		3.3.90.14.00	1.000,00			
	MATERIAL DE CONSUMO		3.3.90.30.00	2.000,00			
	OUTROS SERVIÇOS DE TERCEIROS - PESSOA FÍSICA		3.3.90.36.00	2.000,00			
	OUTROS SERVIÇOS DE TERCEIROS - PESSOA JURÍDICA		3.3.90.39.00	10.000,00			
	DESPESAS DE EXERCÍCIOS ANTERIORES		3.3.90.92.00	1.000,00			
4	DESPESAS DE CAPIT					5.000,00	
4	INVESTIMENTOS				5.000,00		
	EQUIPAMENTOS E MATERIAL PERMANENTE		4.4.90.52.00	5.000,00			
APOIO AO EMPREENDEDORISMO		22.122.2203.2317.0000					11.000,00
3	DESPESAS CORREN'					11.000,00	
3	OUTRAS DESPESAS CORRENTES				11.000,00		
	MATERIAL DE CONSUMO		3.3.90.30.00	2.000,00			
	OUTROS SERVIÇOS DE TERCEIROS - PESSOA FÍSICA		3.3.90.36.00	4.000,00			
	OUTROS SERVIÇOS DE TERCEIROS - PESSOA JURÍDICA		3.3.90.39.00	5.000,00			
APOIO AO DESENVOLVIMENTO INDUSTRIAL		22.661.2203.2318.0000					9.000,00
3	DESPESAS CORREN'					9.000,00	
3	OUTRAS DESPESAS CORRENTES				9.000,00		
	MATERIAL DE CONSUMO		3.3.90.30.00	2.000,00			
	OUTROS SERVIÇOS DE TERCEIROS - PESSOA FÍSICA		3.3.90.36.00	2.000,00			
	OUTROS SERVIÇOS DE TERCEIROS - PESSOA JURÍDICA		3.3.90.39.00	5.000,00			
INCENTIVO AO COMÉRCIO LOCAL		22.691.2203.2319.0000					
3	DESPESAS CORREN'						
3	OUTRAS DESPESAS CORRENTES				9.000,00		
	MATERIAL DE CONSUMO		3.3.90.30.00	2.000,00			
	OUTROS SERVIÇOS DE TERCEIROS - PESSOA FÍSICA		3.3.90.36.00	2.000,00			
	OUTROS SERVIÇOS DE TERCEIROS - PESSOA JURÍDICA		3.3.90.39.00	5.000,00			
TOTAL							350.000,00



**MUNICÍPIO DA VITÓRIA DE SANTO ANTÃO**

CENTRO - CNPJ:11049855/0001-23

Orçamento Programa - Exercício de 2020

Page 39

**QUADRO AUXILIAR DE DETALHAMENTO DA DESPESA**

Lei: , Data:

PODER	02	PODER EXECUTIVO
ORGÃO	15	SECRETARIA MUNICIPAL DE AGRICULTURA
UNIDADE	00	SECRETARIA MUNICIPAL DE AGRICULTURA

Aplicação Programada	Proj/Ativ	Finalidade	Categoria	Detalhada	TotalGrupo	Total Categ.	Total Func.
		F.R. - C.A.					
GESTÃO ADMINISTRATIVA DA SECRETARIA MUNICIPAL DE AGRICULTURA		20.122.2001.2072.0000					1.502.000,00
3	DESPESAS CORREN'					1.102.000,00	
1	PESSOAL E ENCARGOS SOCIAIS				1.000.000,00		
	VENCIMENTOS E VANTAGENS FIXAS - PESSOAL CIVIL		3.1.90.11.00	1.000.000,00			
3	OUTRAS DESPESAS CORRENTES				102.000,00		
	DIÁRIAS - CIVIL		3.3.90.14.00	1.000,00			
	MATERIAL DE CONSUMO		3.3.90.30.00	15.000,00			
	OUTROS SERVIÇOS DE TERCEIROS - PESSOA FÍSICA		3.3.90.36.00	5.000,00			
	OUTROS SERVIÇOS DE TERCEIROS - PESSOA JURÍDICA		3.3.90.39.00	80.000,00			
	DESPESAS DE EXERCÍCIOS ANTERIORES		3.3.90.92.00	1.000,00			
4	DESPESAS DE CAPIT				400.000,00		400.000,00
4	INVESTIMENTOS				400.000,00		
	EQUIPAMENTOS E MATERIAL PERMANENTE		4.4.90.52.00	200.000,00			
	EQUIPAMENTOS E MATERIAL PERMANENTE		4.4.90.52.00	200.000,00			
PERFURAÇÃO DE POÇOS ARTESIANOS EM COMUNIDADES RURAIS		20.544.2005.1070.0000					30.000,00
3	DESPESAS CORREN'						
3	OUTRAS DESPESAS CORRENTES				10.000,00		
	OUTROS SERVIÇOS DE TERCEIROS - PESSOA FÍSICA		3.3.90.36.00	5.000,00			
	OUTROS SERVIÇOS DE TERCEIROS - PESSOA JURÍDICA		3.3.90.39.00	5.000,00			
4	DESPESAS DE CAPIT					20.000,00	
4	INVESTIMENTOS				20.000,00		
	OBRAS E INSTALAÇÕES		4.4.90.51.00	20.000,00			
APOIO E DESENVOLVIMENTO ÀS AÇÕES DA PECUÁRIA		20.605.2002.2073.0000					100.000,00
3	DESPESAS CORREN'					100.000,00	
3	OUTRAS DESPESAS CORRENTES				100.000,00		
	MATERIAL DE CONSUMO		3.3.90.30.00	5.000,00			
	OUTROS SERVIÇOS DE TERCEIROS - PESSOA FÍSICA		3.3.90.36.00	40.000,00			
	OUTROS SERVIÇOS DE TERCEIROS - PESSOA JURÍDICA		3.3.90.39.00	55.000,00			
APOIO E DESENVOLVIMENTO ÀS AÇÕES DE AGRICULTURA		20.605.2002.2320.0000					200.000,00
3	DESPESAS CORREN'					100.000,00	
3	OUTRAS DESPESAS CORRENTES				100.000,00		
	MATERIAL DE CONSUMO		3.3.90.30.00	10.000,00			
	Material, Bem ou Serviço para Distribuição Gratuita		3.3.90.32.00	30.000,00			
	OUTROS SERVIÇOS DE TERCEIROS - PESSOA FÍSICA		3.3.90.36.00	30.000,00			
	OUTROS SERVIÇOS DE TERCEIROS - PESSOA JURÍDICA		3.3.90.39.00	30.000,00			
4	DESPESAS DE CAPIT					100.000,00	
4	INVESTIMENTOS				100.000,00		
	EQUIPAMENTOS E MATERIAL PERMANENTE		4.4.90.52.00	100.000,00			
APOIO E DESENVOLVIMENTO ÀS AÇÕES DA PISCICULTURA		20.605.2004.2306.0000					35.000,00
3	DESPESAS CORREN'					35.000,00	
3	OUTRAS DESPESAS CORRENTES				35.000,00		
	MATERIAL DE CONSUMO		3.3.90.30.00	20.000,00			
	OUTROS SERVIÇOS DE TERCEIROS - PESSOA FÍSICA		3.3.90.36.00	10.000,00			
	OUTROS SERVIÇOS DE TERCEIROS - PESSOA JURÍDICA		3.3.90.39.00	5.000,00			
CONSERVAÇÃO E MANUTENÇÃO DAS VIAS VICINAIS DO MUNICÍPIO		20.606.2008.2352.0000					3.000.000,00
3	DESPESAS CORREN'					3.000.000,00	



**MUNICÍPIO DA VITÓRIA DE SANTO ANTÃO**

CENTRO - CNPJ:11049855/0001-23

Orçamento Programa - Exercício de 2020

Page 40

**QUADRO AUXILIAR DE DETALHAMENTO DA DESPESA**

Lei: , Data:

PODER	02	PODER EXECUTIVO
ORGÃO	15	SECRETARIA MUNICIPAL DE AGRICULTURA
UNIDADE	00	SECRETARIA MUNICIPAL DE AGRICULTURA

Aplicação Programada	Proj/Ativ	Finalidade	Categoria	Detalhada	TotalGrupo	Total Categ.	Total Func.
CONSERVAÇÃO E MANUTENÇÃO DAS VIAS VICINAIS DO MUNICÍPIO	20.606.2008.2352.0000						3.000.000,00
3 DESPESAS CORREN						3.000.000,00	
3 OUTRAS DESPESAS CORRENTES					3.000.000,00		
OUTROS SERVIÇOS DE TERCEIROS - PESSOA JURÍDICA			3.3.90.39.00	3.000.000,00			
APOIO E PROMOÇÃO DE EXPOSIÇÕES, FEIRAS E EVENTOS VOLTADOS PARA AGROPECUÁRIA	20.608.2003.2074.0000						
3 DESPESAS CORREN						35.000,00	
3 OUTRAS DESPESAS CORRENTES					35.000,00		
MATERIAL DE CONSUMO			3.3.90.30.00	5.000,00			
OUTROS SERVIÇOS DE TERCEIROS - PESSOA FÍSICA			3.3.90.36.00	10.000,00			
OUTROS SERVIÇOS DE TERCEIROS - PESSOA JURÍDICA			3.3.90.39.00	20.000,00			
<b>TOTAL</b>							<b>4.902.000,00</b>

**MUNICÍPIO DA VITÓRIA DE SANTO ANTAO**

CENTRO - CNPJ:11049855/0001-23

Orçamento Programa - Exercício de 2020

Page 41

**QUADRO AUXILIAR DE DETALHAMENTO DA DESPESA**

Lei: , Data:

PODER	02	PODER EXECUTIVO
ORGÃO	16	SECRETARIA MUNICIPAL DE INFRAESTRUTURA E SERVIÇOS PÚBLICOS
UNIDADE	00	SECRETARIA MUNICIPAL DE INFRAESTRUTURA E SERVIÇOS PÚBLICOS

Aplicação Programada	Proj/Ativ	Finalidade	Categoria	Detalhada	TotalGrupo	Total Categ
GESTÃO ADMINISTRATIVA DA SECRETARIA MUNICIPAL DE INFRAESTRUTURA E SERVIÇOS PÚBLICOS	04.122.0417.2121.0000					6.120.000,00
3	DESPESAS CORREN'					5.120.000,00
1	PESSOAL E ENCARGOS SOCIAIS				4.000.000,00	
	VENCIMENTOS E VANTAGENS FIXAS - PESSOAL CIVIL		3.1.90.11.00	4.000.000,00		
3	OUTRAS DESPESAS CORRENTES				1.120.000,00	
	DIÁRIAS - CIVIL		3.3.90.14.00	1.000,00		
	MATERIAL DE CONSUMO		3.3.90.30.00	800.000,00		
	OUTROS SERVIÇOS DE TERCEIROS - PESSOA FÍSICA		3.3.90.36.00	7.000,00		
	OUTROS SERVIÇOS DE TERCEIROS - PESSOA JURÍDICA		3.3.90.39.00	300.000,00		
	DESPESAS DE EXERCÍCIOS ANTERIORES		3.3.90.92.00	12.000,00		
4	DESPESAS DE CAPIT					1.000.000,00
4	INVESTIMENTOS				1.000.000,00	
	EQUIPAMENTOS E MATERIAL PERMANENTE		4.4.90.52.00	1.000.000,00		
MANUTENÇÃO E CONSERVAÇÃO DE ÁREAS VERDES	15.451.2006.2325.0000					20.000,00
3	DESPESAS CORREN'					20.000,00
3	OUTRAS DESPESAS CORRENTES				20.000,00	
	OUTROS SERVIÇOS DE TERCEIROS - PESSOA FÍSICA		3.3.90.36.00	10.000,00		
	OUTROS SERVIÇOS DE TERCEIROS - PESSOA JURÍDICA		3.3.90.39.00	10.000,00		
CONSTRUÇÃO, RECUPERAÇÃO, REFORMA, AMPLIAÇÃO E ADEQUAÇÃO DOS ESPAÇOS E EQUIPAMENTOS PÚBLICOS	15.452.2006.1073.0000					3.600.000,00
4	DESPESAS DE CAPIT					3.600.000,00
4	INVESTIMENTOS				3.600.000,00	
	OUTROS SERVIÇOS DE TERCEIROS - PESSOA JURÍDICA		4.4.90.39.00	100.000,00		
	OBRAS E INSTALAÇÕES		4.4.90.51.00	3.000.000,00		
	OBRAS E INSTALAÇÕES		4.4.90.51.00	500.000,00		
LIMPEZA URBANA	15.452.2006.2321.0000					19.000.000,00
3	DESPESAS CORREN'					19.000.000,00
3	OUTRAS DESPESAS CORRENTES				19.000.000,00	
	OUTROS SERVIÇOS DE TERCEIROS - PESSOA JURÍDICA		3.3.90.39.00	19.000.000,00		
MANUTENÇÃO E CONSERVAÇÃO DOS ESPAÇOS E EQUIPAMENTOS PÚBLICOS	15.452.2006.2324.0000					200.000,00
3	DESPESAS CORREN'					200.000,00
3	OUTRAS DESPESAS CORRENTES				200.000,00	
	MATERIAL DE CONSUMO		3.3.90.30.00	50.000,00		
	OUTROS SERVIÇOS DE TERCEIROS - PESSOA FÍSICA		3.3.90.36.00	50.000,00		
	OUTROS SERVIÇOS DE TERCEIROS - PESSOA JURÍDICA		3.3.90.39.00	100.000,00		
MANUTENÇÃO NAS ÁREAS DE RISCO	15.452.2006.2326.0000					50.000,00
3	DESPESAS CORREN'					50.000,00
3	OUTRAS DESPESAS CORRENTES				50.000,00	
	OUTROS SERVIÇOS DE TERCEIROS - PESSOA JURÍDICA		3.3.90.39.00	50.000,00		
MANUTENÇÃO DOS SISTEMAS DE MICRO E MACRO-DRENAGEM	15.452.2006.2346.0000					300.000,00
3	DESPESAS CORREN'					300.000,00
3	OUTRAS DESPESAS CORRENTES				300.000,00	
	MATERIAL DE CONSUMO		3.3.90.30.00	280.000,00		
	OUTROS SERVIÇOS DE TERCEIROS - PESSOA FÍSICA		3.3.90.36.00	10.000,00		
	OUTROS SERVIÇOS DE TERCEIROS - PESSOA JURÍDICA		3.3.90.39.00	10.000,00		



**MUNICÍPIO DA VITÓRIA DE SANTO ANTÃO**

CENTRO - CNPJ:11049855/0001-23

Orçamento Programa - Exercício de 2020

**QUADRO AUXILIAR DE DETALHAMENTO DA DESPESA**

PODER	02	PODER EXECUTIVO
ORGÃO	16	SECRETARIA MUNICIPAL DE INFRAESTRUTURA E SERVIÇOS PÚBLICOS
UNIDADE	00	SECRETARIA MUNICIPAL DE INFRAESTRUTURA E SERVIÇOS PÚBLICOS

Aplicação Programada	Proj/Ativ	Finalidade	Categoria	Detalhada	TotalGrupo	Total Categ.	Total Func.
		F.R. - C.A.					
MANUTENÇÃO DOS SISTEMAS DE MICRO E MACRO-DRENAGEM	15.452.2006.2346.0000						300.000,00
IMPLANTAÇÃO DE PROJETOS HABITACIONAIS	16.482.1601.1023.0000						10.000,00
4 DESPESAS DE CAPIT						10.000,00	
4 INVESTIMENTOS					10.000,00		
OBRAS E INSTALAÇÕES			4.4.90.51.00	10.000,00			
SANEAMENTO RURAL	17.511.1701.1024.0000						210.000,00
4 DESPESAS DE CAPIT							
4 INVESTIMENTOS					210.000,00		
OBRAS E INSTALAÇÕES			4.4.90.51.00	10.000,00			
OBRAS E INSTALAÇÕES			4.4.90.51.00	200.000,00			
SANEAMENTO URBANO	17.512.1701.1025.0000						210.000,00
4 DESPESAS DE CAPIT						210.000,00	
4 INVESTIMENTOS					210.000,00		
OBRAS E INSTALAÇÕES			4.4.90.51.00	10.000,00			
OBRAS E INSTALAÇÕES			4.4.90.51.00	200.000,00			
EXECUÇÃO DE OBRAS PARA AMPLIAÇÃO DOS SISTEMAS DE RECURSOS HÍDRICOS	17.544.1703.1026.0000						310.000,00
4 DESPESAS DE CAPIT						310.000,00	
4 INVESTIMENTOS					310.000,00		
OBRAS E INSTALAÇÕES			4.4.90.51.00	10.000,00			
OBRAS E INSTALAÇÕES			4.4.90.51.00	300.000,00			
AMPLIAÇÃO DO SISTEMA DE ILUMINAÇÃO PÚBLICA	25.752.2006.1071.0000						40.000,00
4 DESPESAS DE CAPIT						40.000,00	
4 INVESTIMENTOS					40.000,00		
OBRAS E INSTALAÇÕES			4.4.90.51.00	20.000,00			
EQUIPAMENTOS E MATERIAL PERMANENTE			4.4.90.52.00	20.000,00			
MANUTENÇÃO DO SISTEMA DE ILUMINAÇÃO PÚBLICA	25.752.2006.2322.0000						4.300.000,00
3 DESPESAS CORREN'							
3 OUTRAS DESPESAS CORRENTES					4.300.000,00		
OUTROS SERVIÇOS DE TERCEIROS - PESSOA JURÍDICA			3.3.90.39.00	4.000.000,00			
OUTROS SERVIÇOS DE TERCEIROS - PESSOA JURÍDICA			3.3.90.39.00	300.000,00			
4 DESPESAS DE CAPIT						50.000,00	
4 INVESTIMENTOS					50.000,00		
EQUIPAMENTOS E MATERIAL PERMANENTE			4.4.90.52.00	50.000,00			
MELHORAMENTO DO SISTEMA VIÁRIO	26.782.2006.1072.0000						11.355.000,00
3 DESPESAS CORREN'						105.000,00	
3 OUTRAS DESPESAS CORRENTES					105.000,00		
INDENIZAÇÕES E RESTITUIÇÕES			3.3.90.93.00	105.000,00			
4 DESPESAS DE CAPIT						11.250.000,00	
4 INVESTIMENTOS					11.250.000,00		
OBRAS E INSTALAÇÕES			4.4.90.51.00	4.000.000,00			
OBRAS E INSTALAÇÕES			4.4.90.51.00	3.250.000,00			
OBRAS E INSTALAÇÕES			4.4.90.51.00	1.000.000,00			
OBRAS E INSTALAÇÕES			4.4.90.51.00	3.000.000,00			
MANUTENÇÃO DO SISTEMA VIÁRIO	26.782.2006.2323.0000						3.800.000,00
3 DESPESAS CORREN'						3.800.000,00	

**MUNICÍPIO DA VITÓRIA DE SANTO ANTAO**

CENTRO - CNPJ:11049855/0001-23

Orçamento Programa - Exercício de 2020

Page 43

**QUADRO AUXILIAR DE DETALHAMENTO DA DESPESA**

Lei: , Data:

PODER	02	PODER EXECUTIVO
ORGÃO	16	SECRETARIA MUNICIPAL DE INFRAESTRUTURA E SERVIÇOS PÚBLICOS
UNIDADE	00	SECRETARIA MUNICIPAL DE INFRAESTRUTURA E SERVIÇOS PÚBLICOS

Aplicacao Programada	Proj/Ativ	Finalidade	Categoria	Detalhada	TotalGrupo	Total Categ.	Total Func.
		F.R. - C.A.					
MANUTENÇÃO DO SISTEMA VIÁRIO	26.782.2006.2323.0000						
3 DESPESAS CORREN						3.800.000,00	
3 OUTRAS DESPESAS CORRENTES					3.800.000,00		
MATERIAL DE CONSUMO			3.3.90.30.00	300.000,00			
OUTROS SERVIÇOS DE TERCEIROS - PESSOA JURÍDICA			3.3.90.39.00	3.000.000,00			
OUTROS SERVIÇOS DE TERCEIROS - PESSOA JURÍDICA			3.3.90.39.00	500.000,00			
TOTAL							49.575.000,00



**MUNICÍPIO DA VITÓRIA DE SANTO ANTÃO**

CENTRO - CNPJ:11049855/0001-23

Orçamento Programa - Exercício de 2020

Page 44

**QUADRO AUXILIAR DE DETALHAMENTO DA DESPESA**

PODER	02	PODER EXECUTIVO
ORGÃO	17	SECRETARIA MUNICIPAL DE DEFESA SOCIAL E SEGURANÇA CIDADÃ
UNIDADE	00	SECRETARIA MUNICIPAL DE DEFESA SOCIAL E SEGURANÇA CIDADÃ

Aplicação Programada	Proj/Ativ	Finalidade	Categoria	Detalhada	TotalGrupo	Total Categ.	Total Func.
		F.R. - C.A.					
MANUTENÇÃO DAS AÇÕES DA GUARDA MUNICIPAL	04.122.0420.2033.0000						330.000,00
3	DESPESAS CORREN'					180.000,00	
3	OUTRAS DESPESAS CORRENTES				180.000,00		
	DIÁRIAS - CIVIL		3.3.90.14.00	15.000,00			
	MATERIAL DE CONSUMO		3.3.90.30.00	70.000,00			
	OUTROS SERVIÇOS DE TERCEIROS - PESSOA FÍSICA		3.3.90.36.00	10.000,00			
	OUTROS SERVIÇOS DE TERCEIROS - PESSOA JURÍDICA		3.3.90.39.00	85.000,00			
4	DESPESAS DE CAPIT					150.000,00	
4	INVESTIMENTOS				150.000,00		
	EQUIPAMENTOS E MATERIAL PERMANENTE		4.4.90.52.00	150.000,00			
GESTÃO ADMINISTRATIVA DA SECRETARIA MUNICIPAL DE DEFESA SOCIAL E SEGURANÇA CIDADÃ	04.122.0420.2080.0000						
3	DESPESAS CORREN'					2.110.000,00	
1	PESSOAL E ENCARGOS SOCIAIS				2.000.000,00		
	VENCIMENTOS E VANTAGENS FIXAS - PESSOAL CIVIL		3.1.90.11.00	2.000.000,00			
3	OUTRAS DESPESAS CORRENTES				110.000,00		
	DIÁRIAS - CIVIL		3.3.90.14.00	5.000,00			
	MATERIAL DE CONSUMO		3.3.90.30.00	70.000,00			
	OUTROS SERVIÇOS DE TERCEIROS - PESSOA FÍSICA		3.3.90.36.00	5.000,00			
	OUTROS SERVIÇOS DE TERCEIROS - PESSOA JURÍDICA		3.3.90.39.00	30.000,00			
4	DESPESAS DE CAPIT					100.000,00	
4	INVESTIMENTOS				100.000,00		
	EQUIPAMENTOS E MATERIAL PERMANENTE		4.4.90.52.00	100.000,00			
MANUTENÇÃO DAS AÇÕES VINCULADAS A DEFESA CIVIL DO MUNICÍPIO	06.182.0603.2081.0000						60.000,00
3	DESPESAS CORREN'					40.000,00	
3	OUTRAS DESPESAS CORRENTES				40.000,00		
	MATERIAL DE CONSUMO		3.3.90.30.00	10.000,00			
	Material, Bem ou Serviço para Distribuição Gratuita		3.3.90.32.00	9.000,00			
	OUTROS SERVIÇOS DE TERCEIROS - PESSOA FÍSICA		3.3.90.36.00	6.000,00			
	OUTROS SERVIÇOS DE TERCEIROS - PESSOA JURÍDICA		3.3.90.39.00	15.000,00			
4	DESPESAS DE CAPIT					20.000,00	
4	INVESTIMENTOS				20.000,00		
	EQUIPAMENTOS E MATERIAL PERMANENTE		4.4.90.52.00	20.000,00			
TOTAL							2.600.000,00



**MUNICÍPIO DA VITÓRIA DE SANTO ANTAO**

CENTRO - CNPJ:11049855/0001-23

Orçamento Programa - Exercício de 2020

Page 45

**QUADRO AUXILIAR DE DETALHAMENTO DA DESPESA**

Lei: , Data:

PODER	02	PODER EXECUTIVO						
ORGÃO	19	INSTITUTO MUNICIPAL DE PREVID. PRÓPRIA - FUNDO FIN - IMPP						
UNIDADE	00	INSTITUTO MUNICIPAL DE PREVID. PRÓPRIA - FUNDO FIN - IMPP						
Aplicação Programada		Proj/Ativ	Finalidade	Categoria	Detalhada	TotalGrupo	Total Categ.	Total Func.
			F.R. - C.A.					
<b>AMORTIZAÇÃO DE DÍVIDAS PÚBLICAS</b> 04.122.0901.0099.0000								
4	DESPESAS DE CAPIT							
6	AMORTIZAÇÃO DA DÍVIDA					5.000,00		
	PRINCIPAL DA DÍVIDA CONTRATUAL RESGATADA			4.6.90.71.00	5.000,00			
<b>EXECUÇÃO DE OBRAS, AQUISIÇÃO DE IMÓVEIS, MÓVEIS, MÁQUINAS E EQUIPAMENTOS DIVERSOS - FUNDO FINANCEIRO</b> 04.122.0901.1007.0000								
4	DESPESAS DE CAPIT						35.000,00	
4	INVESTIMENTOS					35.000,00		
	OBRAS E INSTALAÇÕES			4.4.90.51.00	30.000,00			
	AQUISIÇÃO DE IMÓVEIS			4.4.90.61.00	5.000,00			
<b>GESTÃO ADMINISTRATIVA DO RPPS - FUNDO FINANCEIRO</b> 04.122.0901.2018.0000								
3	DESPESAS CORREN'						820.000,00	870.000,00
1	PESSOAL E ENCARGOS SOCIAIS					285.000,00		
	Outros Benefícios Previdenciários do servidor ou do militar			3.1.90.05.00	5.000,00			
	VENCIMENTOS E VANTAGENS FIXAS - PESSOAL CIVIL			3.1.90.11.00	230.000,00			
	OBRIGAÇÕES PATRONAIS			3.1.90.13.00	50.000,00			
3	OUTRAS DESPESAS CORRENTES					535.000,00		
	DIÁRIAS - CIVIL			3.3.90.14.00	5.000,00			
	MATERIAL DE CONSUMO			3.3.90.30.00	20.000,00			
	PASSAGENS E DESPESAS COM LOCOMOÇÃO			3.3.90.33.00	5.000,00			
	SERVIÇOS DE CONSULTORIA			3.3.90.35.00	200.000,00			
	OUTROS SERVIÇOS DE TERCEIROS - PESSOA FÍSICA			3.3.90.36.00	150.000,00			
	OUTROS SERVIÇOS DE TERCEIROS - PESSOA JURÍDICA			3.3.90.39.00	150.000,00			
	DESPESAS DE EXERCÍCIOS ANTERIORES			3.3.90.92.00	5.000,00			
4	DESPESAS DE CAPIT						50.000,00	
4	INVESTIMENTOS					50.000,00		
	EQUIPAMENTOS E MATERIAL PERMANENTE			4.4.90.52.00	50.000,00			
<b>CAPACITAÇÃO E TREINAMENTO E QUALIFICAÇÃO DE AGENTES PÚBLICOS MUNICIPAIS DO RPPS E DO FUNDO DO CONSELHO MUNICIPAIS</b> 04.122.0901.2133.0000								
3	DESPESAS CORREN'						25.000,00	25.000,00
3	OUTRAS DESPESAS CORRENTES					25.000,00		
	DIÁRIAS - CIVIL			3.3.90.14.00	5.000,00			
	MATERIAL DE CONSUMO			3.3.90.30.00	5.000,00			
	PASSAGENS E DESPESAS COM LOCOMOÇÃO			3.3.90.33.00	5.000,00			
	OUTROS SERVIÇOS DE TERCEIROS - PESSOA FÍSICA			3.3.90.36.00	5.000,00			
	OUTROS SERVIÇOS DE TERCEIROS - PESSOA JURÍDICA			3.3.90.39.00	5.000,00			
<b>MANUTENÇÃO DAS ATIVIDADES PREVIDENCIÁRIAS - FUNDO FINANCEIRO</b> 09.272.0902.2020.0000								
3	DESPESAS CORREN'						17.365.000,00	17.365.000,00
1	PESSOAL E ENCARGOS SOCIAIS					17.365.000,00		
	Aposentadorias, Reserva Remunerada e Reformas			3.1.90.01.00	1.000.000,00			
	Aposentadorias, Reserva Remunerada e Reformas			3.1.90.01.00	13.160.000,00			
	Pensões do RPPS e do Militar			3.1.90.03.00	3.200.000,00			
	Outros Benefícios Previdenciários do servidor ou do militar			3.1.90.05.00	5.000,00			
<b>COMPENSAÇÃO FINANCEIRA ENTRE REGIMES RPPS/RGPS</b> 09.272.0902.2138.0000								
3	DESPESAS CORREN'						5.000,00	5.000,00
3	OUTRAS DESPESAS CORRENTES					5.000,00		
	Aposentadorias, Reserva Remunerada e Reformas			3.3.20.01.00	5.000,00			



**MUNICÍPIO DA VITÓRIA DE SANTO ANTÃO**

CENTRO - CNPJ:11049855/0001-23

Orçamento Programa - Exercício de 2020

Page 46

**QUADRO AUXILIAR DE DETALHAMENTO DA DESPESA**

Lei: , Data:

PODER	02	PODER EXECUTIVO
ORGÃO	19	INSTITUTO MUNICIPAL DE PREVID. PRÓPRIA - FUNDO FIN - IMPP
UNIDADE	00	INSTITUTO MUNICIPAL DE PREVID. PRÓPRIA - FUNDO FIN - IMPP

Aplicação Programada	Proj/Ativ	Finalidade	Categoria	Detalhada	Total Grupo	Total Categ.	Total Func.
		F.R. - C.A.					
COMPENSAÇÃO FINANCEIRA ENTRE REGIMES RPPS/RGPS	09.272.0902.2138.0000						5.000,00
INDENIZAÇÕES E RESTITUIÇÕES - FUNDO FINANCEIRO	28.846.0902.2022.0000						15.000,00
3 DESPESAS CORRENTE						15.000,00	
1 PESSOAL E ENCARGOS SOCIAIS					5.000,00		
INDENIZAÇÕES E RESTITUIÇÕES TRABALHISTAS			3.1.90.94.00	5.000,00			
3 OUTRAS DESPESAS CORRENTES					10.000,00		
INDENIZAÇÕES E RESTITUIÇÕES			3.3.90.93.00	10.000,00			
PRECATÓRIOS E SENTENÇAS JUDICIAIS - FUNDO FINANCEIRO	28.846.0902.2023.0000						15.000,00
3 DESPESAS CORRENTE						15.000,00	
1 PESSOAL E ENCARGOS SOCIAIS					10.000,00		
SENTENÇAS JUDICIAIS			3.1.90.91.00	10.000,00			
3 OUTRAS DESPESAS CORRENTES					5.000,00		
SENTENÇAS JUDICIAIS			3.3.90.91.00	5.000,00			
<b>TOTAL</b>							<b>18.335.000,00</b>

**MUNICÍPIO DA VITÓRIA DE SANTO ANTAO**

CENTRO - CNPJ:11049855/0001-23

Orçamento Programa - Exercício de 2020

Page 47

**QUADRO AUXILIAR DE DETALHAMENTO DA DESPESA**

Lei: , Data:

PODER	02	PODER EXECUTIVO
ORGÃO	20	AGÊNCIA MUNICIPAL DE DESENVOLVIMENTO ECONÓMICO
UNIDADE	00	AGÊNCIA MUNICIPAL DE DESENVOLVIMENTO ECONÓMICO

Aplicacao Programada	Proj/Ativ	Finalidade	Categoria	Detalhada	TotalGrupo	Total Categ.	Total Func.
		F.R. - C.A.					
GESTÃO ADMINISTRATIVA DA AGÊNCIA MUNICIPAL DE DESENVOLVIMENTO ECONÓMICO	23.122.2301.2078.0000						65.000,00
3	DESPESAS CORREN					60.000,00	
1	PESSOAL E ENCARGOS SOCIAIS				50.000,00		
	VENCIMENTOS E VANTAGENS FIXAS - PESSOAL CIVIL		3.1.90.11.00	50.000,00			
3	OUTRAS DESPESAS CORRENTES					10.000,00	
	DIÁRIAS - CIVIL		3.3.90.14.00	1.000,00			
	MATERIAL DE CONSUMO		3.3.90.30.00	1.000,00			
	OUTROS SERVIÇOS DE TERCEIROS - PESSOA FÍSICA		3.3.90.36.00	1.000,00			
	OUTROS SERVIÇOS DE TERCEIROS - PESSOA JURÍDICA		3.3.90.39.00	7.000,00			
4	DESPESAS DE CAPIT					5.000,00	
4	INVESTIMENTOS					5.000,00	
	EQUIPAMENTOS E MATERIAL PERMANENTE		4.4.90.52.00	5.000,00			
<b>TOTAL</b>							<b>65.000,00</b>



**MUNICÍPIO DA VITÓRIA DE SANTO ANTAO**

CENTRO - CNPJ:11049855/0001-23

Orçamento Programa - Exercício de 2020

Page 48

**QUADRO AUXILIAR DE DETALHAMENTO DA DESPESA**

Lei: , Data:

PODER 02 PODER EXECUTIVO  
ORGÃO 21 AGÊNCIA MUNICIPAL DE HABITAÇÃO  
UNIDADE 00 AGÊNCIA MUNICIPAL DE HABITAÇÃO

Aplicacao Programada	Proj/Ativ	Finalidade	Categoria	Detalhada	TotalGrupo	Total Categ.	Total Func.
GESTÃO ADMINISTRATIVA DA AGÊNCIA MUNICIPAL DE HABITAÇÃO	04.122.0418.2122.0000	F.R. - C.A.					65.000,00
3	DESPESAS CORREN					60.000,00	
1	PESSOAL E ENCARGOS SOCIAIS				50.000,00		
	VENCIMENTOS E VANTAGENS FIXAS - PESSOAL CIVIL		3.1.90.11.00	50.000,00			
3	OUTRAS DESPESAS CORRENTES				10.000,00		
	DIÁRIAS - CIVIL		3.3.90.14.00	1.000,00			
	MATERIAL DE CONSUMO		3.3.90.30.00	1.000,00			
	OUTROS SERVIÇOS DE TERCEIROS - PESSOA FÍSICA		3.3.90.36.00	1.000,00			
	OUTROS SERVIÇOS DE TERCEIROS - PESSOA JURÍDICA		3.3.90.39.00	7.000,00			
4	DESPESAS DE CAPIT					5.000,00	
4	INVESTIMENTOS				5.000,00		
	EQUIPAMENTOS E MATERIAL PERMANENTE		4.4.90.52.00	5.000,00			

TOTAL

**MUNICÍPIO DA VITÓRIA DE SANTO ANTAO**

CENTRO - CNPJ:11049855/0001-23

Orçamento Programa - Exercício de 2020

Page 49

**QUADRO AUXILIAR DE DETALHAMENTO DA DESPESA**

Lei: , Data:

PODER	02	PODER EXECUTIVO
ORGÃO	22	AGÊNCIA MUNICIPAL DE TECNOLOGIA DA INFORMAÇÃO E COMUNICAÇÃO
UNIDADE	00	AGÊNCIA MUNICIPAL DE TECNOLOGIA DA INFORMAÇÃO E COMUNICAÇÃO

Aplicacao Programada	Proj/Ativ	Finalidade	Categoria	Detalhada	TotalGrupo	Total Categ.	Total Func.
		F.R. - C.A.					
GESTÃO ADMINISTRATIVA DA AGÊNCIA MUNICIPAL DE TECNOLOGIA DA INFORMAÇÃO E COMUNICAÇÃO	19.122.1901.2129.0000						65.000,00
3	DESPESAS CORREN					60.000,00	
1	PESSOAL E ENCARGOS SOCIAIS				50.000,00		
	VENCIMENTOS E VANTAGENS FIXAS - PESSOAL CIVIL		3.1.90.11.00	50.000,00			
3	OUTRAS DESPESAS CORRENTES					10.000,00	
	DIÁRIAS - CIVIL		3.3.90.14.00	1.000,00			
	MATERIAL DE CONSUMO		3.3.90.30.00	1.000,00			
	OUTROS SERVIÇOS DE TERCEIROS - PESSOA FÍSICA		3.3.90.36.00	1.000,00			
	OUTROS SERVIÇOS DE TERCEIROS - PESSOA JURÍDICA		3.3.90.39.00	7.000,00			
4	DESPESAS DE CAPIT					5.000,00	
4	INVESTIMENTOS				5.000,00		
	EQUIPAMENTOS E MATERIAL PERMANENTE		4.4.90.52.00	5.000,00			
<b>TOTAL</b>							<b>65.000,00</b>





**MUNICÍPIO DA VITÓRIA DE SANTO ANTÃO**  
CENTRO - CNPJ:11049855/0001-23

Orçamento Programa - Exercício de 2020

Page 50

**QUADRO AUXILIAR DE DETALHAMENTO DA DESPESA**

Lei: , Data:

PODER	02	PODER EXECUTIVO
ORGÃO	23	AGÊNCIA MUNICIPAL DE MEIO AMBIENTE - AMMA
UNIDADE	00	AGÊNCIA MUNICIPAL DE MEIO AMBIENTE - AMMA

Aplicação Programada	Proj/Ativ	Finalidade	Categoria	Detalhada	Total Grupo	Total Categ.	Total Func.
		F.R. - C.A.					
MANUTENÇÃO DAS ATIVIDADES DA AGÊNCIA MUNICIPAL DE MEIO AMBIENTE	18.122.1801.2291.0000						355.000,00
3	DESPESAS CORREN'					350.000,00	
1	PESSOAL E ENCARGOS SOCIAIS				205.000,00		
	VENCIMENTOS E VANTAGENS FIXAS - PESSOAL CIVIL		3.1.90.11.00	100.000,00			
	OBRIGAÇÕES PATRONAIS		3.1.90.13.00	30.000,00			
	INDENIZAÇÕES E RESTITUIÇÕES TRABALHISTAS		3.1.90.94.00	75.000,00			
3	OUTRAS DESPESAS CORRENTES				145.000,00		
	DIÁRIAS - CIVIL		3.3.90.14.00	5.000,00			
	MATERIAL DE CONSUMO		3.3.90.30.00	10.000,00			
	SERVIÇOS DE CONSULTORIA		3.3.90.35.00	30.000,00			
	OUTROS SERVIÇOS DE TERCEIROS - PESSOA FÍSICA		3.3.90.36.00	35.000,00			
	OUTROS SERVIÇOS DE TERCEIROS - PESSOA JURÍDICA		3.3.90.39.00	55.000,00			
	OBRIGAÇÕES TRIBUTÁRIAS E CONTRIBUTIVAS		3.3.90.47.00	5.000,00			
	DESPESAS DE EXERCÍCIOS ANTERIORES		3.3.90.92.00	5.000,00			
4	DESPESAS DE CAPIT					5.000,00	
4	INVESTIMENTOS				5.000,00		
	EQUIPAMENTOS E MATERIAL PERMANENTE		4.4.90.52.00	5.000,00			
PROMOÇÃO DA GESTÃO AMBIENTAL	18.541.1805.2292.0000						
3	DESPESAS CORREN'					6.000,00	
3	OUTRAS DESPESAS CORRENTES				6.000,00		
	MATERIAL DE CONSUMO		3.3.90.30.00	2.000,00			
	OUTROS SERVIÇOS DE TERCEIROS - PESSOA FÍSICA		3.3.90.36.00	2.000,00			
	OUTROS SERVIÇOS DE TERCEIROS - PESSOA JURÍDICA		3.3.90.39.00	2.000,00			
DESENVOLVIMENTO DE AÇÕES AMBIENTAIS PARA PROMOVER UMA CIDADE SUSTENTÁVEL	18.541.1805.2293.0000						104.000,00
3	DESPESAS CORREN'					104.000,00	
3	OUTRAS DESPESAS CORRENTES				104.000,00		
	MATERIAL DE CONSUMO		3.3.90.30.00	2.000,00			
	OUTROS SERVIÇOS DE TERCEIROS - PESSOA FÍSICA		3.3.90.36.00	2.000,00			
	OUTROS SERVIÇOS DE TERCEIROS - PESSOA JURÍDICA		3.3.90.39.00	100.000,00			
<b>TOTAL</b>							<b>465.000,00</b>



**MUNICÍPIO DA VITÓRIA DE SANTO ANTAO**

CENTRO - CNPJ:11049855/0001-23

Orçamento Programa - Exercício de 2020

Page 51

**QUADRO AUXILIAR DE DETALHAMENTO DA DESPESA**

Lei: , Data:

PODER	02	PODER EXECUTIVO
ORGÃO	24	AMTVISA - AGÊNCIA MUNICIPAL DE TRÂNSITO
UNIDADE	00	AMTVISA - AGÊNCIA MUNICIPAL DE TRÂNSITO

Aplicacao Programada	Proj/Ativ	Finalidade	Categoria	Detalhada	TotalGrupo	Total Categ.	Total Func.
		F.R. - C.A.					
CONSTRUÇÃO, REFORMA E/OU AMPLIAÇÃO DA AGÊNCIA MUNICIPAL DE TRÂNSITO	26.122.2603.1057.0000						870.000,00
4	4	DESPESAS DE CAPIT INVESTIMENTOS			870.000,00	870.000,00	
		OBRAS E INSTALAÇÕES	4.4.90.51.00	870.000,00			
GESTÃO ADMINISTRATIVA DA AGÊNCIA MUNICIPAL DE TRÂNSITO	26.122.2603.2287.0000						
3	1	DESPESAS CORREN' PESSOAL E ENCARGOS SOCIAIS			1.085.000,00	1.781.000,00	
		VENCIMENTOS E VANTAGENS FIXAS - PESSOAL CIVIL	3.1.90.11.00	840.000,00			
		OBRIGAÇÕES PATRONAIS	3.1.90.13.00	85.000,00			
		INDENIZAÇÕES E RESTITUIÇÕES TRABALHISTAS	3.1.90.94.00	80.000,00			
		OBRIGAÇÕES PATRONAIS - INTRA-ORÇAMENTÁRIO	3.1.91.13.00	80.000,00			
3	3	OUTRAS DESPESAS CORRENTES			696.000,00		
		DIÁRIAS - CIVIL	3.3.90.14.00	1.000,00			
		MATERIAL DE CONSUMO	3.3.90.30.00	350.000,00			
		SERVIÇOS DE CONSULTORIA	3.3.90.35.00	60.000,00			
		OUTROS SERVIÇOS DE TERCEIROS - PESSOA FÍSICA	3.3.90.36.00	80.000,00			
		OUTROS SERVIÇOS DE TERCEIROS - PESSOA JURÍDICA	3.3.90.39.00	200.000,00			
		OBRIGAÇÕES TRIBUTÁRIAS E CONTRIBUTIVAS	3.3.90.47.00	5.000,00			
4	4	DESPESAS DE CAPIT INVESTIMENTOS			40.000,00	40.000,00	
		EQUIPAMENTOS E MATERIAL PERMANENTE	4.4.90.52.00	40.000,00			
GERENCIAMENTO DO SISTEMA DE TRÂNSITO	26.782.2602.2288.0000						60.000,00
3	3	DESPESAS CORREN' OUTRAS DESPESAS CORRENTES			50.000,00	50.000,00	
		OUTROS SERVIÇOS DE TERCEIROS - PESSOA FÍSICA	3.3.90.36.00	10.000,00			
		OUTROS SERVIÇOS DE TERCEIROS - PESSOA JURÍDICA	3.3.90.39.00	40.000,00			
4	4	DESPESAS DE CAPIT INVESTIMENTOS			10.000,00		
		EQUIPAMENTOS E MATERIAL PERMANENTE	4.4.90.52.00	10.000,00			
PROMOÇÃO DE CAMPANHAS EDUCATIVAS DE TRÂNSITO E TRANSPORTE	26.782.2602.2289.0000						19.000,00
3	3	DESPESAS CORREN' OUTRAS DESPESAS CORRENTES			19.000,00	19.000,00	
		MATERIAL DE CONSUMO	3.3.90.30.00	11.000,00			
		OUTROS SERVIÇOS DE TERCEIROS - PESSOA FÍSICA	3.3.90.36.00	4.000,00			
		OUTROS SERVIÇOS DE TERCEIROS - PESSOA JURÍDICA	3.3.90.39.00	4.000,00			
GERENCIAMENTO DO SISTEMA DE TRANSPORTES	26.782.2602.2290.0000						10.000,00
3	3	DESPESAS CORREN' OUTRAS DESPESAS CORRENTES			10.000,00	10.000,00	
		MATERIAL DE CONSUMO	3.3.90.30.00	2.000,00			
		OUTROS SERVIÇOS DE TERCEIROS - PESSOA FÍSICA	3.3.90.36.00	4.000,00			
		OUTROS SERVIÇOS DE TERCEIROS - PESSOA JURÍDICA	3.3.90.39.00	4.000,00			
TOTAL							2.780.000,00





**MUNICÍPIO DA VITÓRIA DE SANTO ANTÃO**  
CENTRO - CNPJ:11049855/0001-23

Orçamento Programa - Exercício de 2020

Page 52

**QUADRO AUXILIAR DE DETALHAMENTO DA DESPESA**

Lei: , Data:

PODER 02 PODER EXECUTIVO  
ORGÃO 26 INSTITUTO MUNICIPAL DE PREVID. PRÓP. - FUNDO PREV - IPSMVSA  
UNIDADE 00 INSTITUTO MUNICIPAL DE PREVID. PRÓP. - FUNDO PREV - IPSMVSA

Aplicação Programada	Proj/Ativ	Finalidade	Categoria	Detalhada	TotalGrupo	Total Categ	Total
MANUTENÇÃO DAS ATIVIDADES PREVIDENCIÁRIAS - FUNDO PREVIDENCIÁRIO		09.272.0902.2021.0000					3.000.000,00
3	DESPESAS CORREN						3.000.000,00
1	PESSOAL E ENCARGOS SOCIAIS				2.900.000,00		
	Aposentadorias, Reserva Remunerada e Reformas		3.1.90.01.00	2.000.000,00			
	Pensões do RPPS e do Militar		3.1.90.03.00	800.000,00			
	Outros Benefícios Previdenciários do servidor ou do militar		3.1.90.05.00	100.000,00			
3	OUTRAS DESPESAS CORRENTES					100.000,00	
	OUTROS SERVIÇOS DE TERCEIROS - PESSOA JURÍDICA		3.3.90.39.00	100.000,00			
RESERVA DE CONTINGÊNCIA		99.999.9999.9999.0000					20.995.000,00
9	RESERVA DE CONTINGÊNCIA					20.995.000,00	
9	RESERVA DE CONTINGÊNCIA				20.995.000,00		
	RESERVA DE CONTINGÊNCIA		9.9.99.99.00	20.995.000,00			

TOTAL

23.995.000,00

**MUNICÍPIO DA VITÓRIA DE SANTO ANTAO**

CENTRO - CNPJ:11049855/0001-23

Orçamento Programa - Exercício de 2020

**QUADRO AUXILIAR DE DETALHAMENTO DA DESPESA**

Lei: , Data:

PODER	02	PODER EXECUTIVO
ORGÃO	27	FUMCRIANÇA-FUNDO MUN.DA CRIANÇA E DO ADOLESCENTE DA VITÓRIA
UNIDADE	00	FUMCRIANÇA-FUNDO MUN. DA CRIANÇA E DO ADOLESCENTE DA VITÓRIA

Aplicacao Programada	Proj/Ativ	Finalidade	Categoria	Detalhada	TotalGrupo	Total Categ.	Total Func.
		F.R. - C.A.					
EXECUÇÃO DE OBRAS E AQUISIÇÃO DE IMÓVEIS PARA O FUMCRIANÇA	08.243.0815.1067.0000						20.000,00
4	DESPESAS DE CAPIT					20.000,00	
4	INVESTIMENTOS				20.000,00		
	OBRAS E INSTALAÇÕES		4.4.90.51.00	10.000,00			
	AQUISIÇÃO DE IMÓVEIS		4.4.90.61.00	10.000,00			
MANUTENÇÃO DAS ATIVIDADES DO FUMCRIANÇA	08.243.0815.2136.0000						215.000,00
3	DESPESAS CORREN						
1	PESSOAL E ENCARGOS SOCIAIS				50.000,00		
	VENCIMENTOS E VANTAGENS FIXAS - PESSOAL CIVIL		3.1.90.11.00	40.000,00			
	OBRIGAÇÕES PATRONAIS		3.1.90.13.00	10.000,00			
3	OUTRAS DESPESAS CORRENTES				145.000,00		
	SUBVENÇÕES SOCIAIS		3.3.50.43.00	10.000,00			
	DIÁRIAS - CIVIL		3.3.90.14.00	5.000,00			
	MATERIAL DE CONSUMO		3.3.90.30.00	10.000,00			
	PASSAGENS E DESPESAS COM LOCOMOÇÃO		3.3.90.33.00	50.000,00			
	SERVIÇOS DE CONSULTORIA		3.3.90.35.00	30.000,00			
	OUTROS SERVIÇOS DE TERCEIROS - PESSOA FÍSICA		3.3.90.36.00	10.000,00			
	OUTROS SERVIÇOS DE TERCEIROS - PESSOA JURÍDICA		3.3.90.39.00	10.000,00			
	OBRIGAÇÕES TRIBUTÁRIAS E CONTRIBUTIVAS		3.3.90.47.00	10.000,00			
	DESPESAS DE EXERCÍCIOS ANTERIORES		3.3.90.92.00	5.000,00			
	INDENIZAÇÕES E RESTITUIÇÕES		3.3.90.93.00	5.000,00			
4	DESPESAS DE CAPIT					20.000,00	
4	INVESTIMENTOS				20.000,00		
	EQUIPAMENTOS E MATERIAL PERMANENTE		4.4.90.52.00	20.000,00			
PROMOÇÃO DE FÓRUMS E CONFERÊNCIAS	08.243.0815.2137.0000						35.000,00
3	DESPESAS CORREN					35.000,00	
3	OUTRAS DESPESAS CORRENTES				35.000,00		
	DIÁRIAS - CIVIL		3.3.90.14.00	5.000,00			
	MATERIAL DE CONSUMO		3.3.90.30.00	5.000,00			
	PASSAGENS E DESPESAS COM LOCOMOÇÃO		3.3.90.33.00	5.000,00			
	OUTROS SERVIÇOS DE TERCEIROS - PESSOA FÍSICA		3.3.90.36.00	10.000,00			
	OUTROS SERVIÇOS DE TERCEIROS - PESSOA JURÍDICA		3.3.90.39.00	10.000,00			
TOTAL							270.000,00

**Totais por Programa**

Programa	Descrição	Total
0101	GESTÃO ADMINISTRATIVA DA CÂMARA	13.950.000,00
0201	GESTÃO DA PROCURADORIA GERAL DO MUNICÍPIO	3.069.000,00
0401	GESTÃO SUPERIOR DO MUNICÍPIO	1.545.000,00
0402	GESTÃO DA SECRETARIA DE FINANÇAS	9.626.000,00
0403	GESTÃO DA SECRETARIA DE GOVERNO E ARTICULAÇÃO POLÍTICA	1.070.000,00
0404	GESTÃO DA SECRETARIA DE PLANEJAMENTO, ORÇAMENTO E GESTÃO	460.000,00
0405	GESTÃO DA SECRETARIA DA CONTROLADORIA GERAL	266.000,00
0410	GESTÃO DA SECRETARIA DE ADMINISTRAÇÃO	1.860.000,00



**MUNICÍPIO DA VITÓRIA DE SANTO ANTÃO**

CENTRO - CNPJ:11049855/0001-23

Orçamento Programa - Exercício de 2020

Page 54

**QUADRO AUXILIAR DE DETALHAMENTO DA DESPESA**

Lei: , Data:

0411	GESTÃO DAS AÇÕES ADMINISTRATIVAS DO MUNICÍPIO	2.660.000,00
0412	ADMINISTRAÇÃO FINANCEIRA	415.000,00
0414	ENCARGOS FINANCEIROS DO MUNICÍPIO	5.660.000,00
0416	GESTÃO DA SECRETARIA DE GESTÃO DE PESSOAS	2.050.000,00
0417	GESTÃO DA SECRETARIA DE INFRAESTRUTURA E SERVIÇOS PÚBLICOS	6.120.000,00
0418	GESTÃO DA AGÊNCIA DE HABITAÇÃO	65.000,00
0419	DIVULGAÇÃO INSTITUCIONAL E CERIMONIAL	2.060.000,00
0420	GESTÃO DA SECRETARIA DE DEFESA SOCIAL E SEGURANÇA CIDADÃ	
0421	ADMINISTRAÇÃO TRIBUTÁRIA	
0422	ASSESSORAMENTO GOVERNAMENTAL	210.000,00
0423	ENCARGOS COM PAGAMENTOS DE DECISÕES JUDICIAIS	951.000,00
0424	DESENVOLVIMENTO TECNOLÓGICO E DE INOVAÇÃO	180.000,00
0425	PLANEJAMENTO GOVERNAMENTAL	20.000,00
0426	ENCARGOS ADMINISTRATIVOS DO MUNICÍPIO	700.000,00
0427	ENCARGOS GERAIS COM SERVIDORES DO MUNICÍPIO	8.830.000,00
0428	CONTROLE INTERNO DO MUNICÍPIO	44.000,00
0602	PARCERIA COM O EXÉRCITO BRASILEIRO	35.000,00
0603	DEFESA CIVIL DO MUNICÍPIO	60.000,00
0801	GESTÃO DA SECRETARIA DE ASSISTÊNCIA SOCIAL	303.000,00
0802	GESTÃO DO FUNDO MUNICIPAL DE ASSISTÊNCIA SOCIAL	1.890.000,00
0803	ATENÇÃO INTEGRAL À FAMÍLIA - PAIF	1.475.000,00
0805	BOLSA FAMÍLIA - IGD - ÍNDICE DE GESTÃO DESCENTRALIZADA	1.305.000,00
0806	CENTRO DE REFERÊNCIA ESPECIALIZADO DE ASSISTÊNCIA SOCIAL - CREAS	885.000,00
0807	PROTEÇÃO SOCIAL DE ALTA COMPLEXIDADE	1.220.000,00
0808	BENEFÍCIOS EVENTUAIS PARA USUÁRIOS DA POLÍTICA DE ASSISTÊNCIA SOCIAL	390.000,00
0809	GESTÃO ADMINISTRATIVA DO SUAS	1.330.000,00
0810	ASSISTÊNCIA EMERGENCIAL ÀS VÍTIMAS DE CALAMIDADES	90.000,00
0811	APOIO AOS CONSELHOS DE ASSISTÊNCIA SOCIAL	65.000,00
0812	APOIO A INSTITUIÇÃO SEM FINS LUCRATIVOS	450.000,00
0813	PISO DE MÉDIA COMPLEXIDADE	147.000,00
0814	ACESSUAS TRABALHO	
0815	GESTÃO DO FUMCRANÇA	
0818	AÇÕES ESTRATÉGICAS DO PETI	
0819	PRIMEIRA INFÂNCIA NO SUAS	580.000,00
0820	FORTALECIMENTO DAS AÇÕES DO CONSELHO TUTELAR	466.000,00
0901	GESTÃO ADMINISTRATIVA DO RPPS	935.000,00
0902	MANUTENÇÃO DAS ATIVIDADES PREVIDENCIÁRIAS DO RPPS	20.400.000,00
1001	CONSOLIDAÇÃO E APERFEIÇOAMENTO DA ATENÇÃO BÁSICA	35.855.000,00
1002	CONSOLIDAÇÃO E APERFEIÇOAMENTO DA ATENÇÃO A SAÚDE NA MÉDIA E ALTA COMPLEXIDADE	29.235.000,00
1003	GESTÃO DA ASSISTÊNCIA FARMACÉUTICA	1.800.000,00
1004	FORTALECIMENTO DAS AÇÕES DE VIGILÂNCIA EM SAÚDE	4.165.000,00
1005	FORTALECIMENTO DA GESTÃO DO SISTEMA MUNICIPAL DE SAÚDE	6.872.000,00
1216	GESTÃO DA SECRETARIA DE EDUCAÇÃO	3.915.000,00
1217	EXPANSÃO E MELHORIA DA REDE DE ENSINO	11.920.000,00
1218	MINHA ESCOLA, MEU LUGAR	95.502.000,00
1219	PROGRAMA DE VALORIZAÇÃO DO PROFISSIONAL DA EDUCAÇÃO	290.000,00
1301	GESTÃO DA SECRETARIA DE CULTURA, TURISMO E ESPORTE	773.000,00
1302	PROMOÇÃO DO DESENVOLVIMENTO TURÍSTICO DO MUNICÍPIO	100.000,00
1303	INCENTIVO, PROMOÇÃO E DESENVOLVIMENTO DA CULTURA DO MUNICÍPIO	3.970.000,00
1601	HABITAÇÃO POPULAR	10.000,00
1701	SANEAMENTO BÁSICO	420.000,00
1703	AMPLIAÇÃO DO SISTEMA DE RECURSOS HÍDRICOS	310.000,00
1801	GESTÃO DA AGÊNCIA DE MEIO AMBIENTE	355.000,00
1805	O MEIO AMBIENTE É DE TODOS	110.000,00
1901	GESTÃO DA AGÊNCIA DE TECNOLOGIA DA INFORMAÇÃO E COMUNICAÇÃO	
2001	GESTÃO DA SECRETARIA DE AGRICULTURA	
2002	FOMENTO ÀS ATIVIDADES DA AGROPECUÁRIA	300.000,00
2003	PROMOÇÃO DE EVENTOS VOLTADOS PARA AGROPECUÁRIA	35.000,00
2004	FOMENTO À ATIVIDADE DA PISCICULTURA	35.000,00
2005	MELHORIA DOS RECURSOS HÍDRICOS	30.000,00
2006	AMPLIAÇÃO E MELHORIA DOS SERVIÇOS PÚBLICOS	42.715.000,00
2007	CONTROLE URBANO	15.000,00
2008	MELHORIA E MANUTENÇÃO NAS ÁREAS RURAIS DO MUNICÍPIO	3.000.000,00
2201	GESTÃO DA SECRETARIA DE DESENVOLVIMENTO ECONÔMICO	321.000,00
	FOMENTO AO DESENVOLVIMENTO ECONÔMICO	



**MUNICÍPIO DA VITÓRIA DE SANTO ANTAO**  
CENTRO - CNPJ:11049855/0001-23

Orçamento Programa - Exercício de 2020

**QUADRO AUXILIAR DE DETALHAMENTO DA DESPESA**

2203		29.000,00
2301	GESTÃO DA AGÊNCIA DE DESENVOLVIMENTO ECONÔMICO	65.000,00
2602	GESTÃO DO SISTEMA DE TRÂNSITO E TRANSPORTE	89.000,00
2603	GESTÃO DA AGÊNCIA DE TRÂNSITO	2.691.000,00
2701	INCENTIVO E PROMOÇÃO DO ESPORTE DO MUNICÍPIO	1.022.000,00
9999	RESERVA DE CONTINGÊNCIA	22.995.000,00
<b>Total Geral:</b>		<b>369.000.000,00</b>